

CORTE AA'
ESC.: 1/75

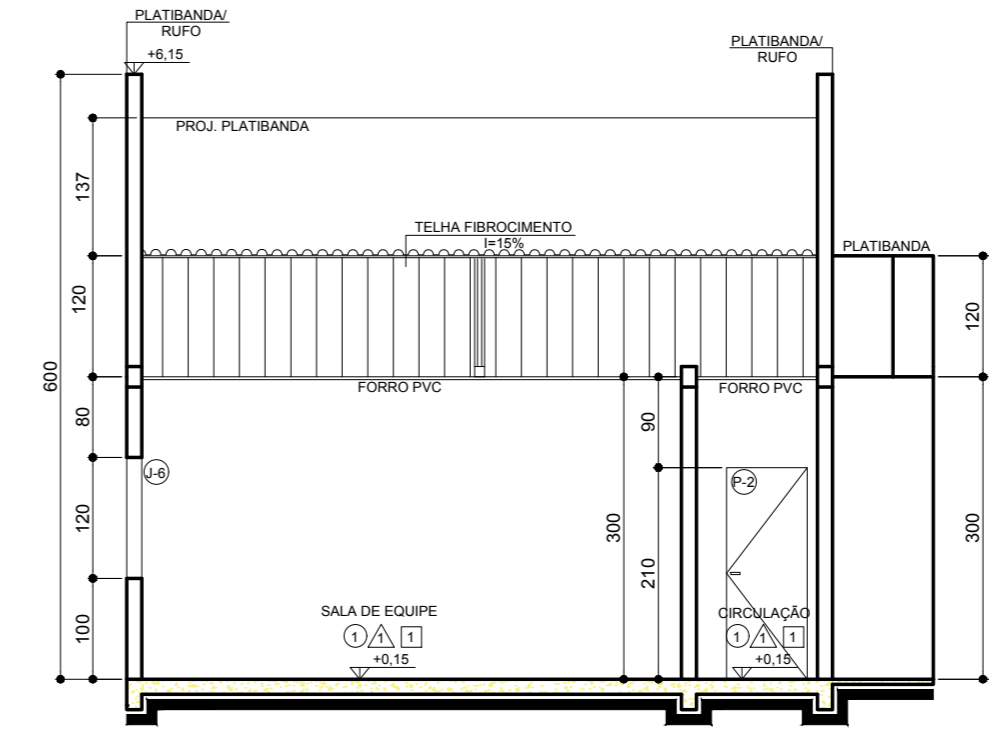

CORTE BB'
ESC.: 1/75

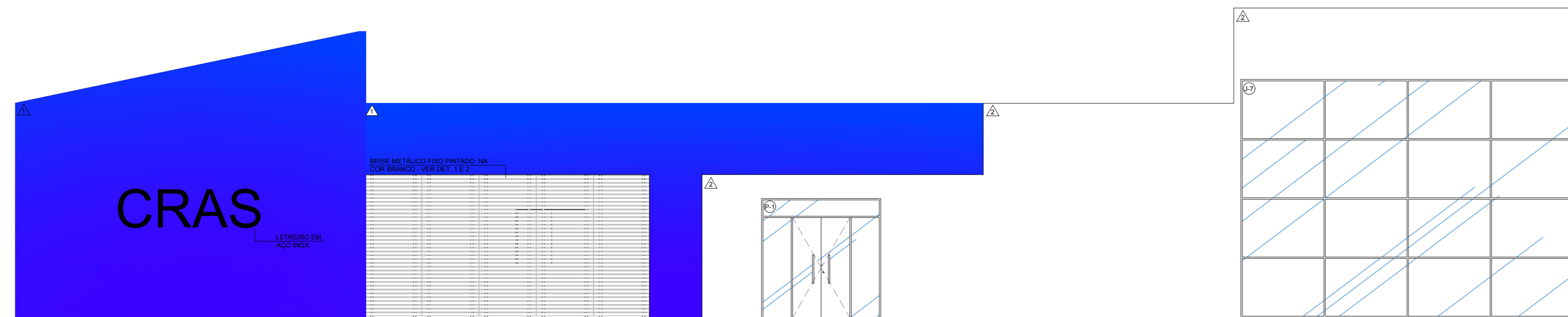

FACHADA
ESC.: 1/75

REVESTIMENTO FACHADA	
CÓDIGO/IMAGEM	DESCRIÇÃO
△	1- TINTA ACRÍLICA 1ª LINHA NA COR AZUL.
	2- TEXTURA BRANCA.

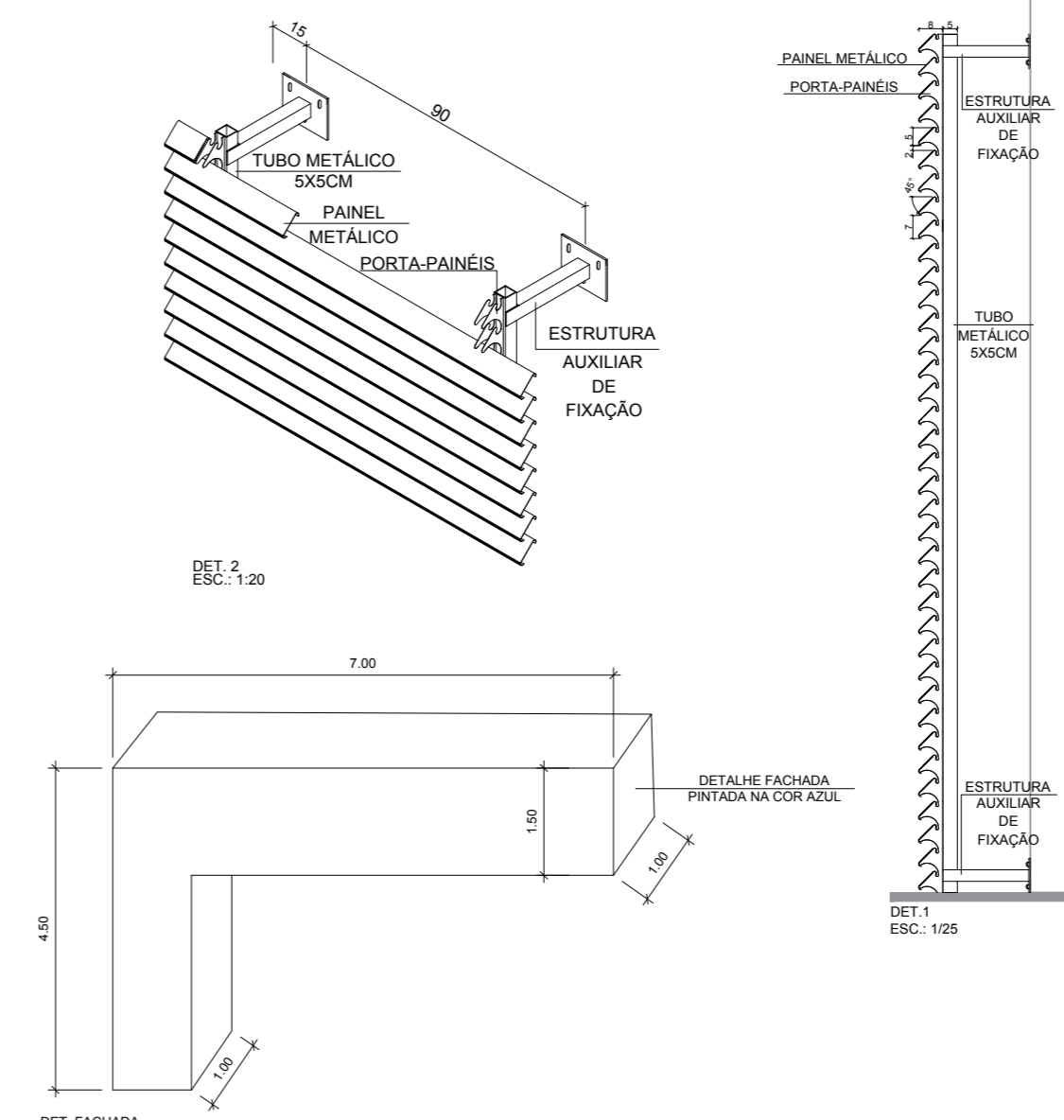

DET. FACHADA
ESC.: 1/100

TABELA DE ESQUADRIAS					
CONV.	TIPO	MATERIAL	SISTEMA	DIMENSÕES (cm) (LARGURA x ALTURA)	QUANTIDADE (UND)
P-1	PORTA	VIDRO TEMPERADO 10MM	CORRER	250x250	02
P-2	PORTA	MADEIRA	ABRIR	90x210	01
P-3	PORTA	MADEIRA	ABRIR	80x210	06
P-4	PORTA	MADEIRA COM BARRA INOX P.C.D.	ABRIR	90x210	02

TABELA DE ESQUADRIAS								
CONV.	TIPO	MATERIAL	SISTEMA	DIMENSÕES (cm) (LARGURA x ALTURA)	PEITORIL (cm)	ÁREA (m²)	QUANTIDADE	ÁREA TOTAL (m²)
J-1	JANELA	ALUMÍNIO ANODIZADO COR NATURAL COM VIDRO TEMPERADO DE 4 MM	MAXIM AR	110X60	190	0,66	02	1,32
J-2	JANELA	ALUMÍNIO ANODIZADO COR NATURAL COM VIDRO TEMPERADO DE 4 MM	CORRER	150X120	110	1,80	03	5,40
J-3	JANELA	ALUMÍNIO ANODIZADO COR NATURAL COM VIDRO TEMPERADO DE 6 MM	CORRER	200X120	100	2,40	01	2,40
J-4	JANELA	ALUMÍNIO ANODIZADO COR NATURAL COM VIDRO TEMPERADO DE 6 MM	CORRER	280X120	100	3,36	01	3,36
J-5	JANELA	ALUMÍNIO ANODIZADO COR NATURAL COM VIDRO TEMPERADO DE 6 MM	CORRER	310X100	400	3,10	02	6,20
J-6	JANELA	ALUMÍNIO ANODIZADO COR NATURAL COM VIDRO TEMPERADO DE 6 MM	CORRER	380X150	100	5,70	01	5,70
J-7	JANELA	ALUMÍNIO ANODIZADO COR NATURAL COM VIDRO TEMPERADO DE 10 MM	FIXO	700X500	-	35,0	01	35,0

ACABAMENTOS	
CÓDIGO/IMAGEM	DESCRIÇÃO
○	TETO
△	PARADE
□	PISO

1- FORRO PVC.
1- PINTURA LÁTEX ACRÍLICA, 1ª LINHA, NA COR BRANCO GELO.
2- AZULEJO CERÂMICO, 1ª LINHA, NA COR BRANCA, ATÉ O TETO COM TAMANHO DE 25X35CM.
1- PISO CERÂMICO, ANTI-DERRAPANTE, DE 1ª LINHA NA COR CIMENTO COM TAMANHO DE 45X45CM.

TERRENO 16.802,59m²
À CONSTRUIR 231,80m²

PROPRIETÁRIO: _____
DECLARO QUE A APROVAÇÃO DO PROJETO NÃO IMPLICA NO RECONHECIMENTO POR PARTE DA PREFEITURA DO DIREITO DE PROPRIEDADE DO TERRENO. DECLARO AINDA, QUE AS ÁRVORES, POSTES E BOCAS-DE-LOBO EXISTENTES NÃO OBSTRUEM O ACESSO AO IMÓVEL.

APROVAÇÃO

Assessoria Técnica em Engenharia Civil Ltda.
email: engenhar@acassessoriatecnica.com.br
Fone: (44) 3624-7775
Avenida Pirapó, 5538 - Zona 1A, CEP- 87.502.140, Umuarama - PR

PROJETO ARQUITETÔNICO

OBRA: **CONSTRUÇÃO DO CENTRO DE REFERÊNCIA A ASSISTÊNCIA SOCIAL.**

PROPRIETÁRIO: **PREFEITURA MUNICIPAL DE PÉROLA.**
CNPJ: 81.478.133/0001-7

LOCAL: **RUA BERNARDINO DE CAMPOS / QUADRA:134 / LOTE:02-A1 / CENTRO - PÉROLA-PR.**

PROJETO: **ADEMAR AMÉRICO CAMOSSATO**
ENGº CIVIL CREA 24.080-D/PR

CONTEÚDO:
- CORTES: AA' E BB'.
- FACHADA.
- DET. FACHADA.
- DET. BRISE.

ESCALA: **INDICADA**
DATA: **MAIO/ 2019**
Nº DO PROCESSO: **1046257-40**

MUNICÍPIO DE PÉROLA
C.N.P.J.: 81.478.133/0001-70