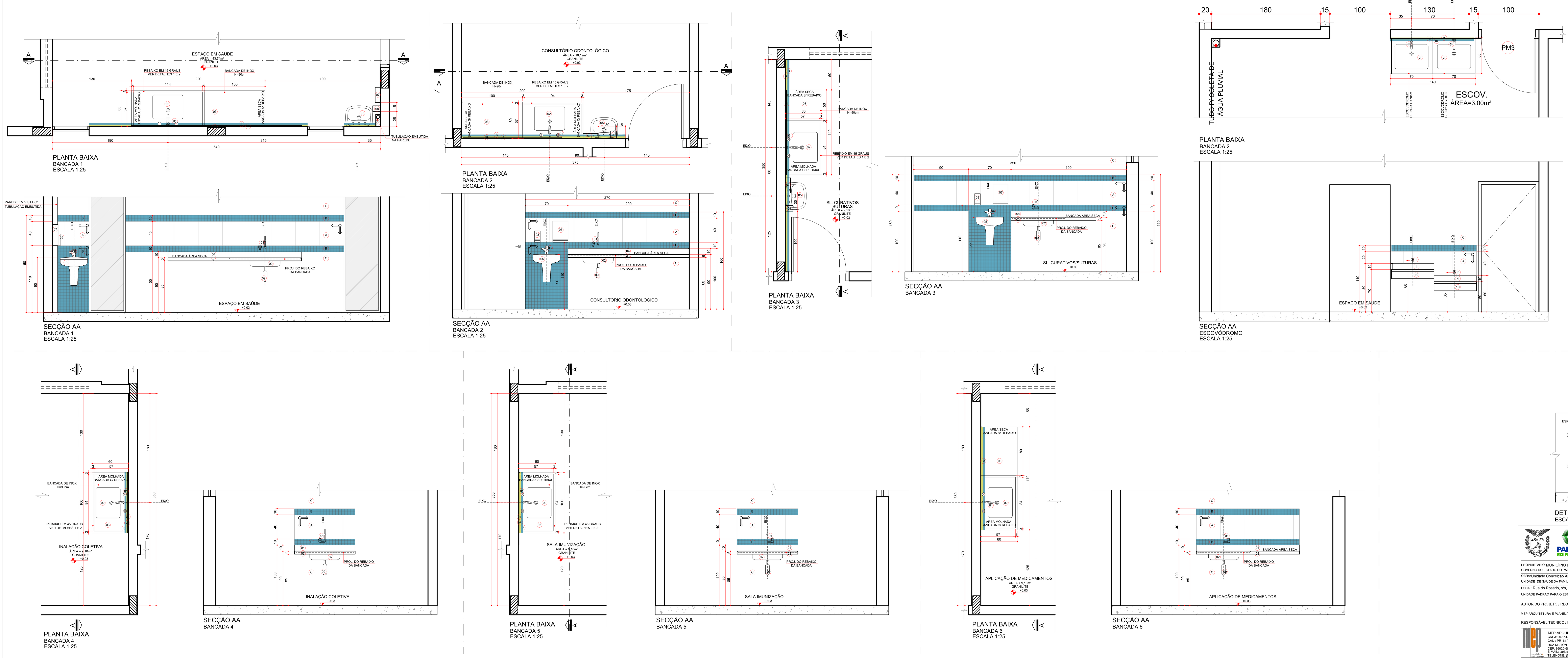

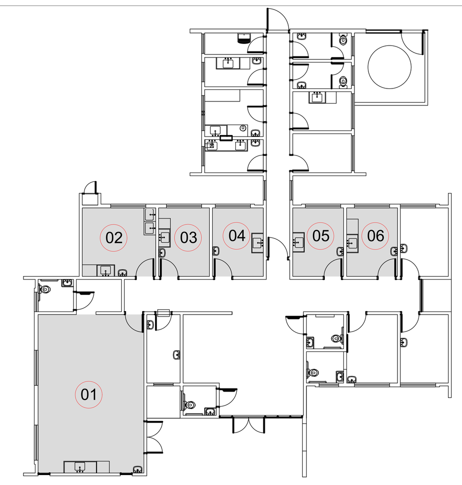

PLANTA DE SITUAÇÃO DE BANCADAS
S/ ESCALA

LEGENDA
LOUÇAS, METAIS E ACESSÓRIOS SANITÁRIOS

- 01 TORNEIRA COM BICA MÓVEL, CROMADA, LINHA HOSPITALAR
- 02 CUBA EM AÇO INOX 304/20 OU 18 , 50x40CM, PROFUNDIDADE 30CM, ACABAMENTO LISO TIPO HOSPITALAR
- 03 BANCADA EM AÇO INOX 304/20 OU 18, ENCHIMENTO EM CONCRETO ARMADO LEVE (S/ BRITA), SOLDA DE ARGÔNIO, TESTEIRA DE 15 cm, ACABAMENTO LISO
- 04 TESTEIRA EM AÇO INOXIDÁVEL H=10cm
- 05 LAVATÓRIO DE COLUNA SUSPENSA, COR BRANCA, USO PROFISSIONAL
- 06 TORNEIRA PARA LAVATÓRIOS, CROMADA, COM AREJADOR, ¼ DE VOLTA, COM TODOS COMPONENTES EM METAL.
- 07 DISPENSADOR PARA PAPEL TOALHA EM PLÁSTICO ABS
- 08 SABONETEIRA SPRAY EM PLÁSTICO ABS
- 09 SIFÃO EM METAL SIMPLES
- 10 ESCOVÓDROMO EM AÇO IINOX - CONFERIR DIMENSÕES C/ O FABRICANTE
- 11 TORNEIRA DE LIMPEZA PARA USO GERAL

LEGENDA
REVESTIMENTOS E ARGAMASSAS

- A PLACAS CERÂMICAS 40X40cm, COR BRANCA, PRIMEIRA LINHA, C/ REJUNTE EPÓXI COR BRANCA.
- B PASTILHA CERÂMICA ESMALTADA COR AZUL C/ REJUNTE EPÓXI COR CINZA.
- C PINTURA ACRÍLICA SOBRE MASSA ACRÍLICA

LEGENDA

- PAREDE C/ PLACAS CERÂMICAS 40X40cm, COR BRANCA, PRIMEIRA LINHA, C/ REJUNTE EPÓXI COR BRANCA
- PAREDE C/ PASTILHA CERÂMICA ESMALTADA, 2,5X2,5cm, AZUL ESCURO
- SOLEIRA EM GRANITO CINZA CORUMBÁ

- ACABAMENTOS DE REGISTRO, CROMADOS, MESMA LINHA DOS DEMAIS METAIS
- VÁLVULA DE ESCOAMENTO CROMADA C/ LADRÃO P/ LAVATÓRIOS
- OS RALOS DEVERÃO SER DO TIPO ESCAMOTEÁVEL E LOCADOS DE ACORDO C/ PROJETO HIDRÁULICO

SENTIDO DE ASSENTAMENTO DO REVESTIMENTO

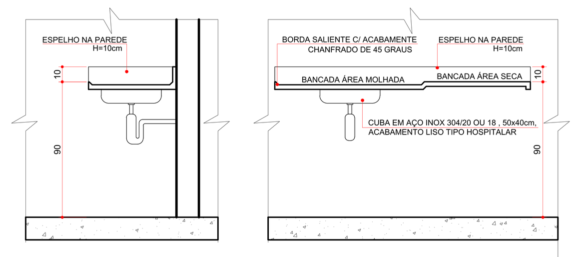

DET. 1- BANCADA DE INOX
ESCALA 1:25

DET. 2- BANCADA DE INOX
ESCALA 1:25

GOVERNO DO ESTADO DO PARANÁ
SEIL - SECRETARIA DE INFRAESTRUTURA E LOGÍSTICA
PARANÁ EDIFICAÇÕES
GERÊNCIA DE PROJETOS

PROPRIETÁRIO: MUNICÍPIO DE PÉROLA, CNPJ:81.478.133/0001-70
GOVERNO DO ESTADO DO PARANÁ
MUNICÍPIO: MUNICÍPIO DE PÉROLA / PR
CURITIBA-PR
OBRA: Unidade Conceição Aparecida Assunção dos Anjos
UNIDADE DE SAÚDE DA FAMÍLIA- PORTE 1
ESCRITÓRIO REGIONAL:
LOCAL: Rua do Rosário, s/n, Pérola- PR.
UNIDADE PADRÃO PARA O ESTADO DO PARANÁ
TIPO: CONSTRUÇÃO
AUTOR DO PROJETO / REGISTRO PROF: CARLOS MARCHESI/ CAU: A32642-9/PR
MEP-ARQUITETURA E PLANEJAMENTO LTDA-EPP/ CNPJ:06.164.906/0001-28
PROJETO: **ARQUITETÔNICO**
REFERÊNCIA: **DETALHAMENTO DE BANCADAS**
RESPONSÁVEL TÉCNICO / REGISTRO PROF:

MEP-ARQUITETURA E PLANEJAMENTO LTDA-EPP
CNPJ: 06.164.906/0001-28
CAU : PR 61.798-9
RUA MILTON GAVETTI, 369, JD. UNIVERSITÁRIO, LONDRINA-PR
CEP: 86020-680
E-MAIL: carlos@meparquitetura.arq.br /SITE: www.meparquitetura.arq.br
TELEFONE: (043) 3328.1020

DESENHO: CARINE ENCINAS
DATA: MARÇO / 2014
ESCALA DO DESENHO: 1:25
ARQUIVO: ARQ_DET4_BANCADAS_USF 1_R00

ARQ
10 16