

Município de Perola  
ESTADO DO PARANÁ

CONFORME LEI 14.133/21  
E IN SEGES/ME 65/21

ITEM	PRODUTO / SERVIÇO	UNIDADE / QUANTIDADE	CONTRATAÇÕES SIMILARES (OUTROS ÓRGÃOS)	PAINEL DE PREÇOS	LICITANET	PORTAL DE COMPRAS PÚBLICAS	BLL	PORTAL NACIONAL DE CONTRATAÇÕES PÚBLICAS	TCE PARANÁ	PORTAL DA TRANSPARÊNCIA - CGU - NFE	PORTAL DE COMPRAS DO GOVERNO FEDERAL	BOLSA NACIONAL DE COMPRAS	COMPRAS BR	MARIA RITA DA SILVA RAGANHAN 17783228836	MÉDIA ARITMÉTICA / VALOR TOTAL	PERCENTUAL DE DIFERENÇA DO MENOR PREÇO
Anexo I Lote 061 Item 166	SOPRADOR DE FOLHAS: MOTOR A BATERIA, SISTEMA DE BATERIA AK, TEMPO MÍNIMO DE AUTONOMIA DA BATERIA DE 20 MINUTOS, COM VAZÃO MÁXIMA DE AR 620, VELOCIDADE DO AR 45, 01 BATERIA AK 20, 01...	UNID. 3,00	1.999,00	//////	//////	1.364,12	//////	//////	1.491,39	//////	//////	//////	//////	//////	1.618,17 4.854,51	18,62%
Anexo I Lote 061 Item 167	SOPRADOR E SUCADOR DE FOLHAS À GASOLINA GSS-260	UNID. 1,00	946,50	//////	//////	//////	930,00	899,90	933,00	//////	//////	//////	800,00	//////	769,50 901,88	12,74%
Anexo I Lote 061 Item 168	STRORO ATOMIC 3000 RGR 1000W BLINDER DMX	UNID. 4,00	839,00	//////	//////	//////	//////	//////	//////	700,00	//////	//////	//////	//////	3.078,00	9,93%
Anexo I Lote 061 Item 169	SUPORTE DE TETO UNIVERSAL PARA PROJETORES MULTIMÍDIA COM AS SEQUINTES CARACTERÍSTICAS: - PRODUZIDO EM AÇO CARBONO - POSSIBILIDADE DE AJUSTES MILIMÉTRICOS NOS EIXOS VERTICAL...	UNID. 8,00	93,89	//////	//////	//////	75,99	89,00	80,00	94,99	//////	//////	//////	//////	86,77 694,16	14,19%
Anexo I Lote 061 Item 170	TATAME, MATERIAL E.V.A., COMPRIMENTO PLACA 1,10 M, LARGURA PLACA 1,10 M, ESPESSURA PLACA 40 MM, CARACTERÍSTICAS ADICIONAIS INTENSIDADE DE IMPACTO ALTA PROTEÇÃO, ANTI-...	UNID. 120,00	94,04	//////	//////	//////	105,00	118,94	102,50	//////	//////	90,00	//////	//////	102,10 12.252,00	13,44%
Anexo I Lote 061 Item 171	TENDA ARTICULADA CAZEBO 3,00 X 3,00 METROS TIPO: ARTICULADA COR: AZUL OU PRETO - COBERTURA: POLIÉSTER/OXFORD BASE: ALUMÍNIO ACOMPANHAR BOLSA PARA TRANSPORTE PROTEÇÃO UVA/UVB: 100 FPS SILVE...	UNID. 20,00	740,00	//////	//////	//////	//////	564,00	695,00	623,00	//////	//////	//////	//////	655,50 13.110,00	16,22%
Anexo I Lote 061 Item 172	UNIDIFICADOR DE AMBIENTE: CONTROLE DE INTENSIDADE DE LUMINOSIDADE: PORTA-FUSÍVEL (COM MAIS UM DE RESERVA); PERMITE A ABERTURA DA TAMPA PARA LIMPEZA DO RESERVATÓRIO E MANUTENÇÃO;...	UNID. 200,00	//////	//////	//////	//////	188,00	199,99	210,00	//////	//////	//////	//////	//////	199,33 39.866,00	6,03%



VALOR(ES) RETIRADO(S) POR INCOMPATIBILIDADE(S) DE PREÇO(S)

Página 23/24  
MAPA DE APURAÇÃO DE PREÇOS 042676

0002229

**Município de Perola**  
**ESTADO DO PARANÁ**

CONFORME LEI 14.133/21  
E IN SEGES/ME 65/21

ITEM	PRODUTO / SERVIÇO	UNIDADE / QUANTIDADE					
			CONTRATAÇÕES SIMILARES (OUTROS ÓRGÃOS)	1.694.239,31	1.694.239,31		
			PAINEL DE PREÇOS	137.044,64	137.044,64		
			LICITANET	408.011,76	408.011,76		
			PORTAL DE COMPRAS PÚBLICAS	217.265,36	217.265,36		
			BLL	917.070,70	917.070,70		
			PORTAL NACIONAL DE CONTRATAÇÕES PÚBLICAS	1.814.790,24	1.814.790,24		
			TCE PARANÁ	1.187.992,66	1.187.992,66		
			PORTAL DA TRANSPARÊNCIA - CGU - NFE	371.994,39	371.994,39		
			PORTAL DE COMPRAS DO GOVERNO FEDERAL	120.949,10	120.949,10		
			BOLSA NACIONAL DE COMPRAS	408.944,62	408.944,62		
			COMPRAS BR	150.735,52	150.735,52		
			MARIA RITA DA SILVA RAGANHAN 17783228836	158.380,00	158.380,00		
			MÉDIA ARITMÉTICA / VALOR TOTAL			RS 2.318.345,42	
			PERCENTUAL DE DIFERENÇA DO MENOR PREÇO				
			Valor total do anexo após análise				
			Valor total geral do anexo				



VALOR(ES) RETIRADO(S) POR INCOMPATIBILIDADE(S) DE PREÇO(S)

Página 24/24  
MAPA DE APURAÇÃO DE PREÇOS 042676

000230

MAPA DE APURAÇÃO DE PREÇOS

DATA OBRITO

14/11/2024 Aquisição de materiais permanentes para atender as necessidades das diversas Secretarias do Município de Pérola, Estado do Paraná.

ANEXO	LOTE	ITEM	PRODUTO / SERVIÇO	UNIDADE	QTDE.	MERCADO LIVRE	AMAZON	AMAZON	AMAZON	NOTA PARANÁ	NOTA PARANÁ	PORTAL DA TRANSPARÊNCIA - CGU - NFE	PORTAL DE COMPRAS DO GOVERNO FEDERAL	BOLSA NACIONAL DE COMPRAS	COMPRAS BR	MÉDIA ARITMÉTICA	TOTAL	
I	174	1	Tablet com tela de no mínimo 10,4", sistema operacional: Android 13 (ou superior); Memória RAM mínima: 4GB; Armazenamento interno mínimo: 128GB; Processador: Snapdragon ou Octa core; Bateria de no mínimo 7.000mAh; Câmera igual ou superior a 8MP; Deverá acompanhar película de vidro e case na cor preto.	UNID.	3	1.780,00	2.863,47	1.709,10	1.502,00	2.199,00	1.795,90	////	////	////	////	////	1.975,58	5.926,74
VALOR TOTAL DO LOTE						////	////	////	////	////	////	////	////	////	////	////	<b>R\$ 5.926,74</b>	
VALOR TOTAL: <b>R\$ 5.926,74</b>																		

VALOR TOTAL  
R\$ 5.926,74



Valor Global: R\$ 4.858,00

PREÇOS / PROPOSTAS	QUANTIDADE	PREÇO ESTIMADO	PERCENTUAL	PREÇO EST. CALCULADO	TOTAL
3 / 9	2	R\$ 2.429,00 (un)	-	R\$ 2.429,00	R\$ 4.858,00
1					
Órgão Público					
1					
PROCURADORIA-GERAL DO ESTADO					
76276823000106-					
29/08/2024					
R\$ 3.000,00					
1-000045/2024					
0015/2024					
01/08/2024					
R\$ 2.143,50					
2					
MUNICÍPIO DE TRÊS DE MAIO					
61800-15-2024-					
01/08/2024					
R\$ 2.143,50					
3					
PM DE TRÊS DE MAIO					
61800-15-2024-					
01/08/2024					
R\$ 2.143,50					
Valor Unitário					
					R\$ 2.429,00

Mediana dos Preços Obtidos: R\$ 2.143,50

Mediana dos Preços Obtidos: R\$ 2.429,00

Item 1: ARMÁRIO SOB MEDIDA 100% MDF DE 18MM

Método Matemático Aplicado: Média Aritmética dos preços obtidos - Preço calculado com base na média aritmética de todos os preços selecionados pelo usuário para aquele determinado Item.  
 Conforme Instrução Normativa Nº 65 de 07 de Julho de 2021 (Lei nº 14.133), no Artigo 3º, "A pesquisa de preços será materializada em documento que conter: INC-V-Método matemático aplicado para a definição do valor estimado."

Em conformidade com a Instrução Normativa Nº 65 de 07 de Julho de 2021 (Lei nº 14.133).

Observações Gerais: Já foram realizadas cotações dos itens do mesmo objeto que trata esse processo licitatório (Assistência e Comunicação).

Relatório gerado no dia 21/11/2024 13:35:37 (IP: 177.52.164.30)

Pesquisa realizada entre 06/11/2024 09:02:10 e 14/11/2024 17:39:44

Relatório de Cotação: ARMÁRIO SOB MEDIDA 100% MDF DE 18MM



PREFEITURA MUNICIPAL DE PÉROLA



000232

Detalhamento dos Itens

Item 1: ARMÁRIO SOB MEDIDA 100% MDF DE 18MM	Preço Estimado: R\$ 2.429,00 (un)	Percentual: -	Preço Estimado Calculado: R\$ 2.429,00	Média dos Preços Obtidos: R\$ 2.429,00
---	-----------------------------------	---------------	--	--

Quantidade	Descrição	Observação
2 Unidades	ARMÁRIO SOB MEDIDA 100% MDF DE 18MM COM DUAS PORTAS, COR À ESCOLHER. MEDIDAS DO ARMÁRIO > L 1,10 X A 2,8 X P 0,45. COM DIVISÓRIA INTERNA NA POSIÇÃO VERTICAL COM ESPAÇAMENTO DE 36CM DE ALTURA ENTRE ELAS.	

Preço (Outros Enres Públicos) 1: Mediana das Propostas Finais *Inc. II Art. 5º da IN 65 de 07 de Julho de 2021 (Lei nº 14.133)*

R\$ 3.000,00

<b>Orgão:</b> PROCURADORIA-GERAL DO ESTADO	<b>Objeto:</b> Contratação de empresa para elaboração de móveis (armários da copa e serviços gerais), visando atender às necessidades da nova Sede da Procuradoria Especial de Brasília.
<b>Descrição:</b> MOVEL SOB MEDIDA MOVEL SOB MEDIDA - MOVEL PLANEJADO	<b>Elaboração de projeto, produção e instalação de armário superior e inferior, mesa auxiliar, baquetas para a copa em 100% mdf na cor branco 18mm, conforme projeto básico em anexo. Incluso puxadores, corre - MOVEL SOB MEDIDA</b>
<b>Marca:</b> *VENCEDOR*	<b>MOVEL SOB MEDIDA - MOVEL PLANEJADO</b> Elaboração de projeto, produção e instalação de armário superior e inferior, baquetas para a copa em 100% mdf na cor branco 18mm, conforme projeto básico em anexo. Incluso puxadores, mesa auxiliar, baquetas para a copa em 100% mdf na cor branco 18mm, conforme projeto básico em anexo. Incluso puxadores, corredeiras telescópicas, portas com amortecedor, base e fundo em MDF branco.
<b>CNPJ</b>	<b>Razão Social do Fornecedor</b>
28.927.482/0001-49	LIMA FARIA EMPREENDIMENTOS EIRELI
<b>Estado:</b> MA	<b>Cidade:</b> São Luis
<b>Endereço:</b> RUA SETE, 1	<b>Telefone:</b> (98) 8918-3422
<b>Email:</b> sidney_faria@live.com	
<b>Data:</b> 29/08/2024 00:00	<b>Modalidade:</b> Dispensa
<b>SRP:</b> NÃO	<b>Identificação:</b> 76276823000106-1-000045/2024
<b>Lote/Item:</b> 1/1	<b>Ata:</b> N/A
<b>Homologação:</b> 26/09/2024 00:00	<b>Fonte:</b> https://www.gov.br/pncp/pt-br
<b>Quantidade:</b> 1	<b>Unidade:</b> Peça
<b>UF:</b> SC	<b>Valor da Proposta Final</b>

Preço (Outros Enres Públicos) 2: Mediana das Propostas Finais *Inc. II Art. 5º da IN 65 de 07 de Julho de 2021 (Lei nº 14.133)*

R\$ 2.143,50

<b>Orgão:</b> MUNICÍPIO DE TRÊS DE MAIO	<b>Objeto:</b> AQUISIÇÃO DE MÓVEIS ATRAVÉS DE RECURSO DA EMENDA PARLAMENTAR Nº 202281000306, NOS TERMOS DA PORTARIA MC Nº 580/2020, SOB COORDENAÇÃO DA SECRETARIA MUNICIPAL DE DESENVOLVIMENTO SOCIAL, DESTA MUNICÍPIO.
<b>Descrição:</b> ARMÁRIO ESTANTE - Móvel 100 POR CENTO MDF branco. tx de 18mm externos e 15mm internos. Com 4 portas com chave ambiente, com chave. Bancada extensível de medidas 2600 x 2000 x 500 mm	
<b>Data:</b> 01/08/2024 09:00	<b>Modalidade:</b> Pregão Eletrônico (14.133/21)
<b>SRP:</b> NÃO	<b>Identificação:</b> 0015/2024
<b>Lote/Item:</b> 3/1	<b>Ata:</b> Link Ata
<b>Homologação:</b> 23/08/2024 15:09	<b>Fonte:</b> www.banriusul.com.br
<b>Quantidade:</b> 1	<b>Unidade:</b> UNIDADE
<b>UF:</b> RS	<b>Valor da Proposta Final</b>



CNPJ	Razão Social do Fornecedor	Valor da Proposta Final
34.318.729/0001-22	LUAN LINS TOGNI 02556916028	R\$ 1.500,00
<p>*VENCEDOR*</p> <p>Marca: NOVA MOVEIS            Fabricante: Fabricante não informado            Modelo: BRANCO            Descrição: Descrição não informada</p>		
RS	Encantado	
Estado:	Cidade:	
Endereço:	RUA BENEVOLO DE SOUZA, 150	
Telefone:	(51) 3751-2095	
Email:	medcomempenhos@gmail.com	
<p>Objeto: PM DE TRÊS DE MAIO</p> <p>PARLAMENTAR Nº 202281000306, NOS TERMOS DA PORTARIA MC Nº 580/2020, SOB COORDENAÇÃO DA SECRETARIA MUNICIPAL DE DESENVOLVIMENTO SOCIAL, DESTA MUNICÍPIO.</p> <p>Descrição: ARMÁRIO ESTANTE Móvel 100% MDF branco, tx de 18mm externos e 15mm internos, Com 4 portas com chave ambiente, com chave ambiente, com chave. Bancada extensível de medidas 2600 x 2000 x 500 mm - ARMÁRIO ESTANTE Móvel 100% MDF branco, tx de 18mm externos e 15mm internos, Com 4 portas com chave ambiente, com chave. Bancada extensível de medidas 2600 x 2000 x 500 mm</p> <p>Quantidade: 1</p> <p>Unidade: UN</p> <p>UF: RS</p>		
<p>Objeto: AQUISIÇÃO DE MOVEIS ATRAVES DE RECURSO DA EMENDA</p> <p>PARLAMENTAR Nº 202281000306, NOS TERMOS DA PORTARIA MC Nº 580/2020, SOB COORDENAÇÃO DA SECRETARIA MUNICIPAL DE DESENVOLVIMENTO SOCIAL, DESTA MUNICÍPIO.</p> <p>Descrição: ARMÁRIO ESTANTE Móvel 100% MDF branco, tx de 18mm externos e 15mm internos, Com 4 portas com chave ambiente, com chave. Bancada extensível de medidas 2600 x 2000 x 500 mm - ARMÁRIO ESTANTE Móvel 100% MDF branco, tx de 18mm externos e 15mm internos, Com 4 portas com chave ambiente, com chave. Bancada extensível de medidas 2600 x 2000 x 500 mm</p> <p>Data: 01/08/2024 00:00</p> <p>Modalidade: Pregão Lei 14.133 Eletrônico</p> <p>SRP: NÃO</p> <p>Identificação: 61800-15-2024-PCF</p> <p>Lote/Item: 1/3</p> <p>Aia: Link Aia</p> <p>Homologação: 23/08/2024 00:00</p> <p>Fonte: <a href="https://portal.ce.rs.gov.br/aplicprod/f?p=50500:3:::NO:::">https://portal.ce.rs.gov.br/aplicprod/f?p=50500:3:::NO:::</a></p>		
<p>Preço (Outros Entes Públicos) 3: Mediana das Propostas Finais</p> <p>R\$ 2.143,50</p>		
51.308.718/0001-80	EXCLUSIVE SOLUCOES INTEGRADAS LTDA	R\$ 10.000,00
<p>Marca: EUCATEX            Fabricante: Fabricante não informado            Modelo: MDF            Descrição: Descrição não informada</p>		
RS	Endereço:	
Endereço:	RS-239, 4944	
Telefone:	(51) 3558-7557	
Email:	exclusive.mplanejados@gmail.com	
<p>Objeto: AQUISIÇÃO DE MOVEIS ATRAVES DE RECURSO DA EMENDA</p> <p>PARLAMENTAR Nº 202281000306, NOS TERMOS DA PORTARIA MC Nº 580/2020, SOB COORDENAÇÃO DA SECRETARIA MUNICIPAL DE DESENVOLVIMENTO SOCIAL, DESTA MUNICÍPIO.</p> <p>Descrição: ARMÁRIO ESTANTE Móvel 100% MDF branco, tx de 18mm externos e 15mm internos, Com 4 portas com chave ambiente, com chave. Bancada extensível de medidas 2600 x 2000 x 500 mm - ARMÁRIO ESTANTE Móvel 100% MDF branco, tx de 18mm externos e 15mm internos, Com 4 portas com chave ambiente, com chave. Bancada extensível de medidas 2600 x 2000 x 500 mm</p>		
73.464.612/0001-09	INDUSTRIA E COMERCIO DE MOVEIS MODELAR LTDA	R\$ 2.700,00
<p>Marca: PRÓPRIA            Fabricante: Fabricante não informado            Modelo: SOB MEDIDA            Descrição: Descrição não informada</p>		
RS	Endereço:	
Endereço:	Palmeira das Missões	
Endereço:	RUA GENERAL OSORIO, 966	
Telefone:	(55) 9663-0647	
Email:	cristianeacolpoborchardt@gmail.com	
<p>Objeto: AQUISIÇÃO DE MOVEIS ATRAVES DE RECURSO DA EMENDA</p> <p>PARLAMENTAR Nº 202281000306, NOS TERMOS DA PORTARIA MC Nº 580/2020, SOB COORDENAÇÃO DA SECRETARIA MUNICIPAL DE DESENVOLVIMENTO SOCIAL, DESTA MUNICÍPIO.</p> <p>Descrição: ARMÁRIO ESTANTE Móvel 100% MDF branco, tx de 18mm externos e 15mm internos, Com 4 portas com chave ambiente, com chave. Bancada extensível de medidas 2600 x 2000 x 500 mm - ARMÁRIO ESTANTE Móvel 100% MDF branco, tx de 18mm externos e 15mm internos, Com 4 portas com chave ambiente, com chave. Bancada extensível de medidas 2600 x 2000 x 500 mm</p>		
26.512.234/0001-01	CRISTIANE APARECIDA COLPO BORCHARDT	R\$ 1.587,00
<p>Marca: HAACK MOVEIS            Fabricante: Fabricante não informado            Modelo: PLANEJADOS            Descrição: Descrição não informada</p>		
RS	Endereço:	
Endereço:	Encantado	
Endereço:	RUA BENEVOLO DE SOUZA, 150	
Telefone:	(51) 3751-2095	
Email:	medcomempenhos@gmail.com	
<p>Objeto: AQUISIÇÃO DE MOVEIS ATRAVES DE RECURSO DA EMENDA</p> <p>PARLAMENTAR Nº 202281000306, NOS TERMOS DA PORTARIA MC Nº 580/2020, SOB COORDENAÇÃO DA SECRETARIA MUNICIPAL DE DESENVOLVIMENTO SOCIAL, DESTA MUNICÍPIO.</p> <p>Descrição: ARMÁRIO ESTANTE Móvel 100% MDF branco, tx de 18mm externos e 15mm internos, Com 4 portas com chave ambiente, com chave. Bancada extensível de medidas 2600 x 2000 x 500 mm - ARMÁRIO ESTANTE Móvel 100% MDF branco, tx de 18mm externos e 15mm internos, Com 4 portas com chave ambiente, com chave. Bancada extensível de medidas 2600 x 2000 x 500 mm</p>		
34.318.729/0001-22	LUAN LINS TOGNI 02556916028	R\$ 1.500,00
<p>*VENCEDOR*</p> <p>Marca: NOVA MOVEIS            Fabricante: Fabricante não informado            Modelo: BRANCO            Descrição: Descrição não informada</p>		
RS	Encantado	
Estado:	Cidade:	
Endereço:	RUA BENEVOLO DE SOUZA, 150	
Telefone:	(51) 3751-2095	
Email:	medcomempenhos@gmail.com	
<p>Objeto: AQUISIÇÃO DE MOVEIS ATRAVES DE RECURSO DA EMENDA</p> <p>PARLAMENTAR Nº 202281000306, NOS TERMOS DA PORTARIA MC Nº 580/2020, SOB COORDENAÇÃO DA SECRETARIA MUNICIPAL DE DESENVOLVIMENTO SOCIAL, DESTA MUNICÍPIO.</p> <p>Descrição: ARMÁRIO ESTANTE Móvel 100% MDF branco, tx de 18mm externos e 15mm internos, Com 4 portas com chave ambiente, com chave. Bancada extensível de medidas 2600 x 2000 x 500 mm - ARMÁRIO ESTANTE Móvel 100% MDF branco, tx de 18mm externos e 15mm internos, Com 4 portas com chave ambiente, com chave. Bancada extensível de medidas 2600 x 2000 x 500 mm</p>		
<p>Valor da Proposta Final</p> <p>R\$ 1.500,00</p>		

000234



000235

**CNPJ** Razão Social do Fornecedor Valor da Proposta Final

26.512.234/0001-01 CRISTIANE APARECIDA COLPO BORCHARDT R\$ 1.587,00

**Marca:** Fabricante não informado

**Modelo:** Descrição não informada

**Estado:** RS

**Cidade:** Palmeira das Missões

**Endereço:** RUA GENERAL OSORIO, 966

**Telefone:** (55) 9663-0647

**Email:** cristiane.colpo@borchardt@gmail.com

73.464.612/0001-09 INDUSTRIA E COMERCIO DE MOVEIS MODELAR LTDA R\$ 2.700,00

**Marca:** Fabricante não informado

**Modelo:** Descrição não informada

**Endereço:**

51.308.718/0001-80 EXCLUSIVE SOLUCOES INTEGRADAS LTDA R\$ 10.000,00

**Marca:** Fabricante não informado

**Modelo:** Descrição não informada

**Endereço:** RS-239, 4944

**Telefone:** (51) 3558-7557

**Email:** exclusive.mplanejados@gmail.com



Município de Perola  
Estado do Paraná

000237

ITEM	PRODUTO / SERVIÇO	UNIDADE / QUANTIDADE	MÉDIA
------	-------------------	----------------------	-------

**CONTRATAÇÕES SIMILARES (OUTROS ÓRGÃOS) (R\$ 140,00):** Município de Tamandara/PR - 01.613.167/0001-90 Nº -- - 91/2024 Data: 28/07/2024 Fornecedor: 47.034.949/\*\*\*\*-\*\*\* - EXCLUSIVE COMERCIO LTDA UN: UN QTD: 3,00 VALOR: R\$ 140,00 DESCRIÇÃO: Apresentação multimedial com laser, sem fio, conexão USB, funcionamento à pilhas, na cor preta, alcance de até 15 metros ou mais (2,4ghz). Sistema operacional amplo. Com indicador do nível de energia das pilhas. Acompanha estojo para transporte. Peso aproximado de 170 gramas. Garantia de um ano pelo fornecedor.

**BL (R\$ 130,00):** MUNICIPIO DE IGUAÇU/PR Nº 023/2024 - 108/2024 Data: 05/09/2024 Fornecedor: MHN PAPELARIA LTDA - ME UN: UNIDADE QTD: 10,00 VALOR: R\$ 130,00 DESCRIÇÃO: APRESENTADOR SEM FIO, USADO EM APRESENTAÇÕES, ALCANCE DE 15 METROS. PARA UTILIZÁ-LO BASTA CONECTAR O RECEPTOR A PORTA USB DO PC. ESPECIFICAÇÕES: BOTES INTERNOS DE APRESENTAÇÃO DE SLIDES, ALCANCE EFICAZ DE QUINZE METROS COM TECNOLOGIA SEM FIO DE 2,4 - APRESENTADOR SEM FIO, USADO EM APRESENTAÇÕES, ALCANCE EFICAZ DE QUINZE METROS COM TECNOLOGIA SEM FIO DE 2,4 - APONTADOR A LASER VERMELHO COM INDICADOR DE LED; PLUG-AND-PLAY, NÃO É NECESSÁRIO SOFTWARE; RECEPTOR ARMAZENÁVEL E ESTOJO PARA TRANSPORTAR; INDICADOR DE ENERGIA DAS PILHAS; BOTO DE LIGAR/DESLIGAR, REQUISITOS DO SISTEMA: WINDOWS XP, WINDOWS VISTA OU WINDOWS 7; PORTA USB

**BL (R\$ 130,00):** MUNICIPIO DE JAPIRA/PR Nº 0004 - 14 Data: 07/03/2024 Fornecedor: 273723218000148 - GERALDO LAERTE BITTENCOURT JUNIOR MARKETING DIRETO - EPP UN: UNIDADE QTD: 16,00 VALOR: R\$ 130,00 DESCRIÇÃO: Apresentação Multimedial Apresentação multimedial - Especificações mínimas - projetor data show de alta definição wireless, sistema de projeção: tecnologia 3lcd de 3-chips, método de projeção: frontal / retroprojeção / preso ao teto brilho em cores: 350

Anexo I  
Item 001  
Lote 001  
ARMÁRIO SOB MEDIDA 100% MDF DE 18MM COM DUAS PORTAS, COR À ESCOLHER, MEDIDAS DO ARMÁRIO > L 1,10 X A 2,80 X P 0,45. COM DIVISÓRIA INTERNA NA POSIÇÃO VERTICAL COM ESPAÇAMENTO DE 36CM DE ALTURA ENTRE ELAS.  
UNID. 2,00  
Nenhuma fonte encontrada

Anexo I  
Lote 001  
Item 005  
ARMÁRIO AÉREO 4 PORTAS: 160, EM AÇO VÊNUS FLAT, ELETROCALIVANIZADO, 4 PORTAS, COR: BRANCO, PINTURA EM PÓ ELETROSTÁTICA, PUXADORES EM ABS C/ACABAMENTO METALIZADO, LARGURA:153CM, ALTURA:54,7CM,PROFUNDIDADE:34,5CM, COM DIVISÓRIA INTERNA, PRATELEIRA INTERNA, GARANTIA DE 5 ANOS.  
UNID. 6,00  
BL (R\$ 1.558,33): MUNICIPIO DE TAMBOARA/PR Nº 037/2024 - 004/2024 Data: 25/09/2024 Fornecedor: UNIMOVEIS INDUSTRIA E COMERCIO DE MOVEIS LTDA UN: UNIDADE QTD: 2,00 VALOR: R\$ 1.558,33 DESCRIÇÃO: ARMÁRIO DE COZINHA BRANCO 4 PEÇAS EM AÇO. ALTURA 165 CM LARGURA 245 CM PROFUNDIDADE: BALÇAO 40 CM QUANTIDADE DE GAVETAS 1 GAVETA TIPO DE CORREDIÇAS TELESCÓPICAS. QUANTIDADE DE PORTAS GERAL: 10. QUANTIDADE DE PRATELEIRAS: 8. TIPO DE PINTURA ELETROSTÁTICA A PÓ. COMPOSIÇÃO: PANELEIRO, ARMÁRIO AÉREO 3 PORTAS.

Anexo I  
Lote 001  
Item 006  
ARMÁRIO ALTO FECHADO, CONTENDO 02 PORTAS DE ABRIR, PUXADORES TIPO ALÇA COM FECHADURA, CONTENDO 04 PRATELEIRAS INTERNAS, SENDO 01 FIXA MAIS 03 REGULÁVEIS, TAMPO CONSTITUÍDO EM MDF 40MM COM ACABAMENTO EM FITA DE BORDA 1MM, FUNDADO EM EUCATEX 2,5MM 01 FACE, DEMAIS PEÇAS EM MDP 15MM. POSSUI 04 PÉS COM REGULAGEM DE ALTURA. MEDIDA EXTERNA: ALTURA:1610MM, LARGURA: 800MM, PROFUNDIDADE: 400MM. COR: MALNU/PRETO  
UNID. 774,25  
774,25

Anexo I  
Lote 001  
Item 007  
ARMÁRIO CÂMARA CRESCIMENTO DE ALUMÍNIO COM 20 ESTEIRAS DIMENSÕES 58X70  
UNID. 2.197,93  
4.395,86

**BL (R\$ 2.180,00):** MUNICIPIO DE NOVA OLÍMPIA/PR Nº 009/2024 - 031/2024 Data: 26/06/2024 Fornecedor: V.A. OTTONI EQUIPAMENTOS LTDA UN: UNIDADE QTD: 1,00 VALOR: R\$ 2.180,00 DESCRIÇÃO: Kit armário de crescimento de páo epoxil com 20 assadeiras de alumínio

**PORTAL NACIONAL DE CONTRATAÇÕES PÚBLICAS (R\$ 2.125,78):** SECRETARIA DA SEGURANÇA PÚBLICA/RJ Nº 0100 - 10 Data: 26/03/2024 Fornecedor: 107357868000149 - PORTAL NACIONAL DE CONTRATAÇÕES PÚBLICAS (R\$ 2.125,78) UN: UNIDADE QTD: 2,00 VALOR: R\$ 2.125,78 DESCRIÇÃO: ARMÁRIO P/ CRESCIMENTO DE PÃO - 20 ESTEIRAS COM RIZZI E AGENSCHOCK LTDA UN: UN QTD: 2,00 VALOR: R\$ 2.125,78 DESCRIÇÃO: ARMÁRIO P/ CRESCIMENTO DE PÃO - 20 ESTEIRAS

**PORTAL DA TRANSPARENCIA - CGU - NFE (R\$ 2.288,00):** 20 GRUPO DE ARTILHARIA DE CAMPANHA LEVE/SP Nº 4914 - 1 Data: 14/05/2024 Fornecedor: 47170510000170 - NOVA MESA COMERCIO DE UTILIDADES E ALIMENTOS LTDA UN: UNIDADE QTD: 2,00 VALOR: R\$ 2.288,00 DESCRIÇÃO: ARMÁRIO P/CRESCIMENTO PÃO PINTURA EPOXI P/20 ASSADEIRAS 58X70 5 TIRAS 14013

Anexo I  
Lote 001  
Item 008  
ARMÁRIO DE AÇO: MEDINDO APROXIMADAMENTE 1,20ALTX67LARGX32,5 PROFUNDIDADES, DUAS PORTAS COM CHAVE, TRÊS PRATELEIRAS, COR CINZA, ESTRUTURA EM CHAPA 26 (0,4 MM), PINTURA TEXTURIZADA ELETROSTÁTICA A PÓ, PÉS METÁLICOS COM SAPATAS REGULÁVEIS, TRATAMENTO ANTICORROSIVO COM FOSFORIZAÇÃO, GARANTIA MÍNIMA DE 12 MESES.  
UNID. 646,67  
79,00  
51.086,93

**CONTRATAÇÕES SIMILARES (OUTROS ÓRGÃOS) (R\$ 665,00):** Município de São Pedro do Iguaçu/PR - 95.583.597/0001-50 Nº -- - 29/2024 Data: 08/05/2024 Fornecedor: 43.633.468/\*\*\*\*-\*\*\* - BR 2000 INDUSTRIA E METALURGICA LTDA UN: UN QTD: 12,00 VALOR: R\$ 665,00 DESCRIÇÃO: ARMÁRIO DE AÇO COM 2 PORTAS

**PORTAL NACIONAL DE CONTRATAÇÕES PÚBLICAS (R\$ 695,00):** MUNICIPIO DE LENCÓIS PAULISTA/SP Nº 06240 - 1079 Data: 14/05/2024 Fornecedor: 05507433000151 - NMR CREPADI DE GODOI - EPP UN: UN QTD: 1,00 VALOR: R\$ 695,00 DESCRIÇÃO: ARMÁRIO DE AÇO 2 PORTAS, 3 PRATELEIRAS, CINZA

**BOLSA NACIONAL DE COMPRAS (R\$ 580,00):** MUNICIPIO DE COLADO/PR Nº 75.2023 - 223.2023 Data: 08/02/2024 Fornecedor: LUCAS ANTÔNIO FRANKLIN REIS LTDA UN: UNIDADE QTD: 2,00 VALOR: R\$ 580,00 DESCRIÇÃO: ARMÁRIO DE AÇO PARA ESCRITÓRIO COM 03 PRATELEIRAS, 02 PORTAS A-15, FECHAMENTO POR CHAVE, ESTRUTURA EM CHAPA, ALTURA 1,50 CM, LARGURA 67 CM PROFUNDIDADE 32,5 CM.

Anexo I  
Lote 001  
Item 009  
ARMÁRIO GUARDA VOLUMES: EM AÇO C/ 20 PORTAS PIAÃO P/ CADEADO E PÉS EM AÇO. CHAPA DE AÇO 26 (0,45MM LINHA LEVE) MED: 197X123X42CM. MEDIDA DE CADA PORTA A:47,5CM L:30CM.  
UNID. 1.409,25  
22,00  
31.003,50



A veracidade das informações pode ser consultada em: <https://verificador.testesistema.com.br>

ITEM	PRODUTO / SERVIÇO	UNIDADE / QUANTIDADE	MÉDIA
------	-------------------	----------------------	-------

CONTRATAÇÕES SIMILARES (OUTROS ÓRGÃOS) (R\$ 1.459,00) - MUNICÍPIO DE ITRATI/PR - Nº 95.583.555/0001-10 Nº -- - 45/2024 Data: 18/07/2024  
Fornecedor: 18.012.406/66/\*\*\*\*\* - A. CARNEVALI - EIRELI UN: UN QTD: 2,00 VALOR: R\$ 1.459,00 DESCRIÇÃO: Roupeiro de aço - 20 portas, A.1,98 x L.1,23 x P.0,40  
Fornecedor: 18.012.406/66/\*\*\*\*\* - A. CARNEVALI - EIRELI UN: UN QTD: 2,00 VALOR: R\$ 1.459,00 DESCRIÇÃO: Roupeiro de aço - 20 portas, A.1,98 x L.1,23 x P.0,40  
PORTAL DE COMPRAS PÚBLICAS (R\$ 1.330,00) - Prefeitura Municipal de Senador Salgado Filho/RS Nº 148/2024 - 167 / 2024 - 09/08/2024  
Fornecedor: UN: UN QTD: 2,00 VALOR: R\$ 1.330,00 DESCRIÇÃO: ARMÁRIO EM AÇO REFORÇADO, COM 20 PORTAS QUADRA VOLUME, COM TRINCO, CHAPA DAS PRATELEIRAS: 26 (0,45MM), DIMENSÕES: ALTURA 198 CM X LARGURA 175 CM X PROFUNDIDADE 40 CM, PINTURA ELETROSTÁTICA / EPOXI, PESO SUPORTADO MÍNIMO DE 30KG POR COMPARTIMENTO, PÉS NIVELADORES + SAPATAS.  
BLT (R\$ 1.447,99) - MUNICÍPIO DE IPIRANGA/PR Nº 135/2024 - 346/2024 Fornecedor: ALTEVIA AUGUSTO DEMBINSKI-ME UN: Unidade QTD: 2,00 VALOR: R\$ 1.447,99 DESCRIÇÃO: Roupeiro de metal para vestiário ou guarda volumes, produzido em aço chapa 26 0,45mm, possui 20 portas com venezianas para ventilação, compartimento de tamanho médio independentes sem divisórias internas, fechamento das portas através de pítão para cadeado. Especificação de chapa e acabamento: Roupeiro produzido em chapa de aço tratada com produto por fosfatização e pintura epóxi pó por processo eletrostático. Produto: Roupeiro de aço 20 portas GRP-20. Medida total: Alt. 1980 X Larg. 1240 X Prof. 420. Medida das portas/Vãos: Alt. 0,36 X Larg. 0,27.  
PORTAL DA TRANSPARENCIA - CGU - MFE (R\$ 1.400,00) - UNIVERSIDADE FEDERAL DO PARANÁ/PR Nº 4421 - 1 Data: 17/06/2024 Fornecedor: 82476144000183 - ALER

ANEXO I ARMÁRIO PLANEJADO EM MDF 100% NAS DIMENSÕES 3,00MT X 2,95 MT X 0,55CM (LXAXP) COM SISTEMA DE ABRIR (8 LOTE 001 PORTAS COM PUXADORES METÁLICOS) COM 5 DIVISÓRIAS INTERNAS POR PORTA, EM MDF BRANCO TX E EXTERNO EM MDF (8 LOTE 010 PIZANO, DEVERÁ TER FECHADURAS EM TODAS AS PORTAS. UNID. 4,00 VALOR: R\$ 10.320,71  
PORTAL NACIONAL DE CONTRATAÇÕES PÚBLICAS (R\$ 11.900,00) - MUNICÍPIO DE TUPANDI/RS Nº 0674 - 682 Data: 28/08/2024 Fornecedor: 18010757000121 - DAVI LUNKES MOVEIS LTDA UN: UN QTD: 1,00 VALOR: R\$ 11.900,00 DESCRIÇÃO: ARMÁRIO EM MDF  
COMPRAS BR (R\$ 8.922,14) - Prefeitura de Caspar - SC/SC Nº 44/2024 - 101/2024 Data: 16/09/2024 Fornecedor: 45283794000186 - INOVE INDÚSTRIA E UN: Unidade QTD: 5,00 VALOR: R\$ 8.922,14 DESCRIÇÃO: Armário baixo em MDF branco supremo e tampo em MDF carvalho, ambos da marca Arauco, MARIA RITA DA SILVA RAGANHAN 17783228836 (R\$ 10.140,00)

ANEXO I ARMÁRIO PLANEJADO EM MDF 100% NAS DIMENSÕES 4,00MT X 2,95 MT X 0,55CM (LXAXP) COM SISTEMA DE ABRIR (8 LOTE 001 PORTAS COM PUXADORES METÁLICOS) COM 5 DIVISÓRIAS INTERNAS POR PORTA, EM MDF BRANCO TX E EXTERNO EM MDF (8 LOTE 011 PIZANO, DEVERÁ TER FECHADURAS EM TODAS AS PORTAS. UNID. 4,00 VALOR: R\$ 12.013,00  
PORTAL NACIONAL DE CONTRATAÇÕES PÚBLICAS (R\$ 12.989,00) - Município de Prado Ferreira/PR - 01.613.136/0001-30 Nº 58 / 2023 Data: 10/01/2024 Fornecedor: 47.034.949/0001-76 - EXCLUSIVE COMÉRCIO LTDA UN: UN QTD: 1,00 VALOR: R\$ 12.989,00 DESCRIÇÃO: ARMÁRIO PARA A COZINHA DA Escola H.K. ARMÁRIO ALTO MODULAR PLANEJADO EM MELAMINICO, TEXTURIZADO, SEMIFOSCO E ANTIREFLEXO. O BORDO QUE ACOMPANHA TODO O CONTO DO TAMPO EM AMBAS AS FACES COM FILME TERMO PRENSADO DE MELAMINICO, TEXTURIZADO, SEMIFOSCO E ANTIREFLEXO. O BORDO QUE ACOMPANHA TODO O CONTO DA PORTA É ENCAIXADO COM FITA DE BORDA COM 2,0 MM DE ESPESSURA, REVESTIDO EM AMBAS AS FACES COM FILME TERMO PRENSADO DE MELAMINICO, TEXTURIZADO, SEMIFOSCO E ANTIREFLEXO. O BORDO QUE ACOMPANHA 02 CHAVES (PRINCIPAL E RESERVA). A PORTA ESQUERDA É AUTOMATICAMENTE TRAVADA PELA DIREITA, POR MEIO DE 02 CHAVAS METÁLICAS 80 X 5 X 0 X 1,2 MM. AMBAS AS PORTAS SÃO DOTADAS DE PUXADORES TIPO "ALÇA", INCJETADOS EM PVC RÍGIDO. CORPO (02 LATERAIS, 01 TAMPO INFERIOR E 01 PRATELEIRA MÓVEL) EM MDF, COM 18 MM DE ESPESSURA, REVESTIDO EM AMBAS AS FACES COM FILME TERMO PRENSADO DE MELAMINICO, TEXTURIZADO, SEMIFOSCO E ANTIREFLEXO. OS BORDOS APARENTES DO CONTO SÃO ENCAIXADOS COM FITA DE BORDA COM 2,0 MM DE ESPESSURA PARA REGULAGEM DE PRATELEIRAS EM TODA A ALTURA ÚTIL DO ARMÁRIO, COM 06 PONTOS E RÁIO ERGONOMICO DE 2,0 MM. AS LATERAIS E O FUNDO DEVEM TER FURACÕES PARA REGULAGEM DE PRATELEIRAS EM TODA A ALTURA ÚTIL DO ARMÁRIO, COM 06 PONTOS DE APOIO POR PRATELEIRA. AS PRATELEIRAS MÓVEIS SÃO APOIADAS EM SUPORTES TIPO PINOS METÁLICOS. RODAPÊ RETANGULAR FECHADO EM TUBOS DE AÇO DE 50 X 20 X 1,2 MM CONTINUO DOBRADO, O RODAPÊ É APOIADO POR 06 PÉS DE TUBO AÇO 50X30MM, PARA SUSTENTAÇÃO DE PESO E FACILITAR A LIMPEZA GAVETAS em MDF 18mm com corredeiras telescópicas ARMÁRIO PARA A COZINHA DO COLEGIO  
PORTAL NACIONAL DE CONTRATAÇÕES PÚBLICAS (R\$ 11.750,00) - FUNDO MUNICIPAL DE SAÚDE DE SAO JOSE DO CERRO/SC Nº PCP 20 - 20 Data: 05/08/2024 Fornecedor: 77899325000166 - VICTOR MOVEIS & CIA LTDA UN: UNIDADE (NN) QTD: 1,00 VALOR: R\$ 11.750,00 DESCRIÇÃO: MOBILIÁRIO PARA A RECEPÇÃO CONTEÚO: UM ARMÁRIO PRODUTIVO EM MDF DE 15MM DE ESPESSURA, MEDINDO 1,03M X 2,30M X 0,45M (L X A X P), COM DUAS PORTAS DE GIRO, SENDO UMA COM CHAVE, DIVIDIDO INTERNAMENTE EM DOZE VÃOS MEDINDO 0,478M X 0,365M (L X A) CADA. COM PÉS GRAMADOS COM REGULAGEM DE 13CM DE ALTURA. DOIS BALCÕES PRODUTIVOS EM MDF DE 15MM DE ESPESSURA, MEDINDO 0,80M X 0,669M X 0,55M (L X A X P). DIVIDIDO EM DOIS VÃOS DE 0,376M DE LARGURA, COM QUATRO GAVETAS EM CADA VÃO. UM TAMPO SOBRE OS BALCÕES PRODUTIVO EM MDF DE ESPESSURA, MEDINDO 1,60M X 0,57M (L X P) COM ESPELHO PRODUTIVO EM MDF DE 15MM, MEDINDO 1,60M X 0,10M (L X A). COM PÉS GRAMADOS COM REGULAGEM DE 13CM DE ALTURA, UMA BANCADA DE ATENDIMENTO COM TAMPO PRODUTIVO EM MDF DE 30MM, MEDINDO 4,05M X 0,60M (L X P) E QUATRO PÉS GRAMADOS COM REGULAGEM DE 13CM DE ALTURA, COM QUATRO PRODUTIVOS EM MDF DE 15MM, MEDINDO 0,30M X 0,649M X 0,564M (L X A X P), COM RODAPÊ DE 0,07M DE PÉS MEDINDO 0,60M X 0,119M (L X A). TRÊS GAVETEIROS PRODUTIVOS EM MDF DE 15MM, MEDINDO 0,30M X 0,649M X 0,564M (L X A X P), COM RODAPÊ DE 0,07M DE ALTURA, COM TRÊS GAVETAS, SENDO A PRIMEIRA COM CHAVE. TRÊS SUPORTES PARA CPU PRODUTIVOS EM MDF DE 15MM, MEDINDO 0,20M X 0,10M (L X A X P). ALTIMA, COM TRÊS GAVETAS, SENDO A PRIMEIRA COM CHAVE. TRÊS SUPORTES PARA CPU PRODUTIVOS EM MDF DE 15MM, MEDINDO 0,20M X 0,10M (L X A X P). SENDO INSTALADOS COM UM VÃO DE 0,787M ENTRE CADA GAVETEIRO E CADA SUPORTE PARA CPU. AS CORES SERÃO ESCOLHIDAS POSTERIORMENTE PELA MUNICIPAIDADE: TODOS OS PUXADORES SERÃO DO TIPO PERFIL METÁLICO; TODAS AS DOBRADIÇAS POSSUAM AMORTECIMENTO; TODAS AS CORREDEIRAS SÃO TELESCÓPICAS 45MM; SEM ÔNUS POR ENTREGA E/OU INSTALAÇÃO.  
MARIA RITA DA SILVA RAGANHAN 17783228836 (R\$ 11.300,00)

ANEXO I ARQUIVO DE AÇO ESCALTIÓRIO, MATERIAL CHAPA AÇO 24 / 26ACABAMENTO SUPERFICIAL PINTURA ELETROSTÁTICA PADRÃO LOTE 001 ACABAMENTO TRATAMENTO ANTI-FERRUGINOSO QUANTIDADE GAVETAS 4 UN COM CINZA CARACTERÍSTICAS ADICIONAIS UNID. 1.535,00  
ITEM 012 DIMENSÕES: 470X570X1335 MM/PORTA EITILUETA/FECHADURA APLICAÇÃO PASTAS SUSPENSAS 49,00 VALOR: R\$ 75.215,00  
CONTRATAÇÕES SIMILARES (OUTROS ÓRGÃOS) (R\$ 1.400,00) - Município de Itrati/PR - Nº 75.654.574/0001-82 Nº 65/2024 Data: 12/03/2024 Fornecedor: 29.579.214/0001-46 - LUCAS ANTONIO FRANKLIN REIS LTDA UN: UNID QTD: 1,00 VALOR: R\$ 1.400,00 DESCRIÇÃO: ARQUIVO DE AÇO, COM PINTURA ELETROSTÁTICA EM PÓ, NA COR CINZA, COM 4 GAVETAS DESLIZANTES MONTADAS SOBRE TRILHOS, COM PUXADORES, COM TRILHOS PARA PASTAS SUSPENSAS, COM FECHAMENTO COM CHAVES E TRAVAS INDIVIDUAIS NAS GAVETAS, COM PÉS NIVELADORES, GARANTIA MÍNIMA DE 12 MESES.  
BLT (R\$ 1.745,00) - EMPRESA DE DESENVOLVIMENTO URBANO E RURAL DE TOLEDO/PR Nº 54/2024 - 07/2024 Data: 15/07/2024 Fornecedor: SEVEN COMÉRCIO DE EQUIPAMENTOS EIRELI UN: UN QTD: 2,00 VALOR: R\$ 1.745,00 DESCRIÇÃO: Arquivo de aço, 710 x 470 x 1330mm (CxLxA) de medidas mínimas, chapa 22, com fechadura, com cor cinza, contendo 4 gavetas para pastas suspensas, fechadura, sistemas de deslizamento das gavetas: trilho telescópico, nylon e rodízios de metal. Deve ser suportar peso de até 30 Kg, cada uma  
PORTAL NACIONAL DE CONTRATAÇÕES PÚBLICAS (R\$ 1.460,00) - FUNDO MUNICIPAL DE SAÚDE DE SAO JOSE DOS CAMPOS/SP Nº PREGAO ELETRONICO: 13/2024/SS - 148 Data: 20/05/2024 Fornecedor: 31227691000194 - M DE L TRINDADE DA SILVA - MOVEIS UN: PEÇA QTD: 4,00 VALOR: R\$ 1.460,00 DESCRIÇÃO: ARQUIVO DE AÇO C/ 04 GAVETAS - C/SUPORTE P/ PASTA SUSPENSA, CARRINHO TELESCÓPICO - CHAPA 24 - MED:1,33 X 0,46 X 0,71 M



**Município de Perola**  
**ESTADO DO PARANÁ**

000239

ITEM	PRODUTO / SERVIÇO	UNIDADE / QUANTIDADE	MÉDIA ARITMÉTICA
------	-------------------	----------------------	------------------

Anexo I	ARQUIVO DE AÇO: 04 GAVETAS AZUL P/ PASTAS SUSPENSAS, PORTA ETIQUETA ESTAMPADO, PUXADORES PLÁSTICOS	UNID.	854,67
Lote 001	CROMADOS, FECHADURA COM DISPOSITIVO QUE TRAVA SIMULTANAMENTE TODAS AS GAVETAS, C/PES SAPATAS PLÁSTICAS	3,00	2.564,01
Item 013	LARG. X 550MM PROF., ESPESURA DA CHAPA: 0,45MM		
<p>FER MOBILIÁRIOS E EQUIPAMENTOS CORPORATIVOS LTDA UN: Unidade QTDE: 1,00 VALOR: R\$ 900,00 DESCRIÇÃO: ARQUIVO EM AÇO COM 4 GAVETAS TAMANHO 1 33X 57CM FABRICADO NA CHAPA 24 CORPO CINZA CRISTAL FRENTE DAS GAVETAS AZUL DESLIZAMENTO POR TRILHOS TELESCÓPICOS 1 20M E PES COM REGULAGEM.</p> <p>TCE PARANÁ (R\$ 864,00): MUNICIPIO DE CANDIJO DE ABREU/PR Nº 008 - 50 Data: 30/04/2024 Fornecedor: 41553307000105 - L C LOPES MARCELINO LTDA UN: Unidade QTDE: 2,00 VALOR: R\$ 864,00 DESCRIÇÃO: ARMÁRIO ARQUIVO DE AÇO COM 04 GAVETAS PARA PASTA SUSPensa. PORTA- ETIQUETA E PUXADORES MODELO ALÇA COM ACHABAMENTO EM PVC FECHADURA CILÍNDRICA COM TRAVAMENTO SIMULTANEO DAS GAVETAS E SISTEMA DE DESLIZAMENTO COM CARRINHO TELESCÓPIO POR ESFERAS EM AÇO</p> <p>COMPRA BR (R\$ 800,00): Prefeitura Municipal de Terra Rica - PR/PR Nº 73/2024 - 73/2024 Data: 30/07/2024 Fornecedor: 17034870000184 - fllpe moltes garcía me UN: UNID QTDE: 7,00 VALOR: R\$ 800,00 DESCRIÇÃO: ARQUIVO DE AÇO COM 4 GAVETAS Especificações mínimas: Arquivo de aço com 4 gavetas d</p>			

Anexo I	ASPIRADOR DE PÓ E LÍQUIDO C/ SACO, PRODUTO 1 ANO DE GARANTIA, ASPIRADOR INOX 50 1600W 127V, PROFISSIONAL.	UNID.	986,00
Lote 001	MANUEIRA DE SUÇÃO DE 2,5M, CABO ELÉTRICO 4,5M.	4,00	3.944,00
Item 014			
<p>PORTAL NACIONAL DE COMPRAS PÚBLICAS (R\$ 1.139,00): Prefeitura de Porto Belo/SC Nº 135/2024 - 144 / 2024 - 2126 Data: 17/07/2024 Fornecedor: UN: UN QTDE: 11,00 VALOR: R\$ 1.139,00 DESCRIÇÃO: ASPIRADOR DE PÓ E ÁGUA - POSSUIR MOTOR DE 1600W DE POTÊNCIA NO MÍNIMO, CAPACIDADE TOTAL DO RECIPIENTE: 55 LITROS, CAPACIDADE DO RECIPIENTE DE PÓ E ÁGUA: 30 LITROS, COMPRIMENTO DA MANGUEIRA: 2,5M, COMPARTIMENTO DO CABO ELÉTRICO: 5M, TENSÃO: 220V. ACESSÓRIOS INCLUIDOS: BICO CANTO, BICO ESCOVA, BICO ESTOFADO, BICO MULTIPLO COM ACESSÓRIO PARA CARPETES, PISO FRIO OU RODO, MANUEIRA DE SUÇÃO DE 2,5M, 02 EXTENSORES DE PLÁSTICO, BICO SOPRADOR DE FOLHAS. ALÇA ACOPLADA AO CABOTE FIRME E RÍGIDA, QUATRO RODAS QUE FACILITAM O TRANSPORTE</p> <p>PORTAL NACIONAL DE CONTRATAÇÕES PÚBLICAS (R\$ 920,00): UNIVERSIDADE ESTADUAL DO CENTRO OESTE/PR Nº 20907 - 422 Data: 24/06/2024 Fornecedor: 07981775000134 - CASPARELO MAQUINAS LTDA UN: Unidade QTDE: 3,00 VALOR: R\$ 920,00 DESCRIÇÃO: 7911.64104-Aspirador, TIPO: Profissional, USO: Sólidos e Líquidos, CARACTERÍSTICAS ADICIONAIS: Demais informações de acordo com termo de Referência e/ou Descritivo Técnico do Processo, UNID. DE MEDIDA: Unitário</p> <p>COMPRA BR (R\$ 899,00): Prefeitura Municipal de Quatro Barras - PR/PR Nº 142/2023 - 142/2023 Data: 02/02/2024 Fornecedor: 17914845000195 - altevt augusto dembinski- UN: UNID QTDE: 2,00 VALOR: R\$ 899,00 DESCRIÇÃO: Aspirador de pó e água industrial /profissional: - Potência: - Potência: 1600W; Voltagem:</p>			

Anexo I	BALANÇA DE BIOMÉDIA O PRODUTO DEVE CONTER: - INDICADORES: - PESO CORPORAL - PORCENTAGEM DE Gordura CORPORAL, - IMC, - TAXA DE METABOLISMO BASAL, - NÍVEL DE Gordura VISCERAL, - IDADE METABÓLICA, - PORCENTAGEM DE MÚSCULOS ESQUELÉTICOS, - HIDRATAÇÃO CORPORAL, - FUNÇÃO MEMÓRIA - ESPECIFI CAÇÕES: - SENSORES NAS MÃOS E NOS PÉS: - SUPORTA NO MÍNIMO 150 KG. PESO: APROX. 2 A 3 KG - DIMENSÕES: APROX. DE 30X30X5 CM A 34,7X40,7X5,5 CM - FONTE DE ALIMENTAÇÃO: PILHAS AA OU AAA ALCALINAS OU MANGANÊS - ENTREGUE COM PILHAS COMPLETAMENTE NOVAS - SELO DO INMETRO.	UNID.	235,13
Lote 001	NAS MÃOS E NOS PÉS: - SUPORTA NO MÍNIMO 150 KG. PESO: APROX. 2 A 3 KG - DIMENSÕES: APROX. DE 30X30X5 CM A 34,7X40,7X5,5 CM - FONTE DE ALIMENTAÇÃO: PILHAS AA OU AAA ALCALINAS OU MANGANÊS - ENTREGUE COM PILHAS	3,00	705,39
Item 015			
<p>BALANÇA DE BIOMÉDIA O PRODUTO DEVE CONTER: - INDICADORES: - PESO CORPORAL - PORCENTAGEM DE Gordura CORPORAL, - IMC, - TAXA DE METABOLISMO BASAL, - NÍVEL DE Gordura VISCERAL, - IDADE METABÓLICA, - PORCENTAGEM DE MÚSCULOS ESQUELÉTICOS, - HIDRATAÇÃO CORPORAL, - FUNÇÃO MEMÓRIA - ESPECIFI CAÇÕES: - SENSORES NAS MÃOS E NOS PÉS: - SUPORTA NO MÍNIMO 150 KG. PESO: APROX. 2 A 3 KG - DIMENSÕES: APROX. DE 30X30X5 CM A 34,7X40,7X5,5 CM - FONTE DE ALIMENTAÇÃO: PILHAS AA OU AAA ALCALINAS OU MANGANÊS - ENTREGUE COM PILHAS COMPLETAMENTE NOVAS - SELO DO INMETRO.</p> <p>CONTRATAÇÕES SIMILARES (OUTROS ÓRGÃOS) (R\$ 240,00): Município de São Pedro do Iguaçu/PR - 95.583.597/0001-50 Nº -- - 47/2024 Data: 28/05/2024 Fornecedor: 50.699.007/****-**-** - NL APOIO HOSPITALAR LTDA. UN: UN QTDE: 1,00 VALOR: R\$ 240,00 DESCRIÇÃO: BALANÇA DE BIOMÉDIA</p> <p>PORTAL NACIONAL DE CONTRATAÇÕES PÚBLICAS (R\$ 221,57): Município de São Jerônimo da Serra/PR Nº 90054 - 36 Data: 27/06/2024 Fornecedor: 0748107000148 - REDEPEL DISTRIBUIDORA LTDA UN: Unidade QTDE: 1,00 VALOR: R\$ 4.050,00 DESCRIÇÃO: Balança digital nova de biomedica com Metromed Comercio de Materiais Medicos Hospitalar Ltda UN: Unidade QTDE: 10,00 VALOR: R\$ 221,57 DESCRIÇÃO: Balança digital nova de biomedica com capacidade de ate 150 kg com possibilidade de medicao do braco ate o pe</p> <p>TCE PARANÁ (R\$ 243,82): MUNICIPIO DE MERCEDES/PR Nº 0016 - 54 Data: 07/05/2024 Fornecedor: 85477586000132 - ECO - FARMAS - COMERCIO DE MEDICAMENTOS LTDA - ME UN: Outras Unidades e Medidas QTDE: 1,00 VALOR: R\$ 243,82 DESCRIÇÃO: BALANÇA DE BIOMÉDIA A PILHA CAPACIDADE MÁXIMA DE 150KG, REGISTRA ATÉ 4 PERFS, MEDE O ÍNDICE DE MASSA CORPORAL (IMC) E A Gordura. POSSUI DISPLAY DIGITAL.A PLATAFORMA É DE PLÁSTICO E METAL.FUNÇÃO COM PILHAS.SE DESLIGA AUTOMÁTICAMENTE.DIMENSÕES: 30</p>			

Anexo I	BALÇAO FRIGORIFICO - BALÇAO FRIGORIFICO, MATERIAL ESTRUTURA METAL, ACABAMENTO SUPERFICIAL INOXIDÁVEL,	UNID.	4.050,00
Lote 001	LARGURA 2 M, TENSÃO ALIMENTAÇÃO 110 V.	1,00	4.050,00
Item 016			
<p>PORTAL NACIONAL DE CONTRATAÇÕES PÚBLICAS (R\$ 4.050,00): Município de São Jerônimo da Serra/PR Nº 90054 - 36 Data: 27/06/2024 Fornecedor: 0748107000148 - REDEPEL DISTRIBUIDORA LTDA UN: Unidade QTDE: 1,00 VALOR: R\$ 4.050,00 DESCRIÇÃO: Balçao Frigorífico</p>			
Anexo I	BALÇAO PARA IMPRESSORA: COM DUAS PORTAS E UMA DIVISÓRIA, DIMENSÕES: 73,5CM ALTURA, 83CM LARGURA, 43CM	UNID.	820,00
Lote 017	PROFUNDIDADE, PESO: 24,85KG, COR MARRON.	34,00	27.880,00
Item 017			
<p>PORTAL NACIONAL DE CONTRATAÇÕES PÚBLICAS (R\$ 820,00): SAO JOAO DO CAIUA-CAMARA MUNICIPAL/PR Nº 0001 - 12 Data: 12/06/2024 Fornecedor: 49242259000138 - IRM PROCESSOS LICITATORIOS LTDA UN: Unidade QTDE: 1,00 VALOR: R\$ 820,00 DESCRIÇÃO: BALÇAO BAIXO PARA IMPRESSORA</p>			

Anexo I	BALÇAO PLANÇADO PARA RECEPÇÃO 100% MDF, EM L, 1,50MT X 3,00MT X 0,80 CM. POSSUINDO NICHOS COM 2 PORTAS COM	UNID.	4.653,90
Lote 018	FECHADURA E 4 GAVETAS.	2,00	9.307,80
Item 018			



000240

ITEM	PRODUTO / SERVIÇO	UNIDADE / QUANTIDADE	MEDIA ARITMETICA
------	-------------------	----------------------	------------------

PORTAL NACIONAL DE CONTRATAÇÕES PÚBLICAS (R\$ 4.559,00): MUNICIPIO DE PATO BRAGADO/PR Nº PCE 53 - 99 Data: 20/08/2024 Fornecedor: 5326788200130 - INDUSTRIA E COMERCIO DE MOVEIS PANORAMA EIRELI UN: CONJUNTO BALCAO COM AEREO - BALCAO EM FORMAÇÃO EM L (SEMELHANTE IMAGEM EM ANEXO), FEITA EM MDF (INTERNO E EXTERNO), NA COR CARVALHO FRANCÊS, TAMPO COM 3,5CM DE ALTURA, QUE DEVE COBRIR TODO O BALCAO, EXETO NO LOCAL DA PIA, COM DUAS PORTAS FRONTAIS E QUATRO GAVETAS, UMA PORTA MEDINDO L X A: 47X80CM E A OUTRA L X A: 65 X 80CM. PUXADORES DE ALÇA EM METAL, MODELO GALA, COM PIA (1,20M) EM INOX COM CUBA A DIREITA E DEVE ACOMPANHAR VÁLVULA. AS GAVETAS DEVEM TER CORREDEIRAS TELESCÓPICAS (TAMANHOS DAS GAVETAS: L X A X P : 48X20X54CM) . A BALCAO DEVE TER UMA DIVISÓRIA (PRATELEIRA), EM MDF COM 15MM DE ESPESSURA. PÉS EM METAL. MEDIDAS APROXIMADAS DO BALCAO: LARGURA (PARTE DO FUNDO) 149CM X PROFUNDIDADE (LADO DIREITO) 54CM X PROFUNDIDADE (LADO ESQUERDO) 119 CM X LARGURA (PARTE DA FRENTE) 95CM X ALTURA DOS PÉS 10CM. O BALCAO AEREO, MODELO GALA, DOBRADIÇAS 35 MM EM INOX COM AMORTECER (GARANTIA DE FABRICA). DEVE APRESENTAR FRANÇÊS, PUXADORES EM TODAS AS PORTAS, DE ALÇA EM METAL, MODELO GALA, DOBRADIÇAS 35 MM EM INOX COM AMORTECER (GARANTIA DE FABRICA). DEVE APRESENTAR DIVISÓRIA (PRATELEIRA), TAMBÉM EM MDF, 20MM, EM TODO O BALCAO. MEDIDAS DO FUNDO: LADO ESQUERDO 119 CM X 149 CM (PARTE DE TRÁS), DEMAIS MEDIDAS (APROXIMADAMENTE): LARGURA (PARTE DE TRÁS) 149 CM X PROFUNDIDADE 44CM X ALTURA 80CM. LARGURA, APROXIMADA, DAS PORTAS: DUAS (LOCALIZADAS A DIREITA) COM MEDIDAS DE 37CM CADA; UMA PORTA LOCALIZADA A ESQUERDA COM 35CM DE LARGURA E UMA PORTA CENTRAL COM 35CM DE LARGURA. TODO MDF SERÁ REVESTIDO COM FITA DE BORDA EM PVC 10MM CONFORME COR DO MDF. INCLUI TODOS OS MATERIAS, BUCHAS E PARAFUSOS PARA FIXAÇÃO NA PAREDE. OBRIGATORIA A CONFERENCIA DAS MEDIDAS NO LOCAL E APRESENTAÇÃO DOS MODELOS. MONTADO E INSTALADO.

TCE PARANÁ (R\$ 4.452,71): MUNICIPIO DE SÃO TOMÉ/PR Nº 0011 - 21 Data: 25/04/2024 Fornecedor: 3526788200130 - INDUSTRIA E COMERCIO DE MOVEIS PANORAMA EIRELI UN: Unidade qtd: 1,00 VALOR: R\$ 4.452,71 DESCRIÇÃO: BALCAO Para Sala Coorenação: Balcao atendimento em L 2 metros de comprimento 60 cm largura/75 cm altura Tampo 60 cm espessura Rodapé 5 cm Pés de regulagem 3 gavetas/1 gaveta com fechadura Puxador Alumínio 45 graus 2 portas com corredeiras te

MARIA RITA DA SILVA RAGANHAN 1778228836 (R\$ 4.950,00)

Anexo I  
Lote 001  
Item 019  
BALCAO, BUFFET TÉRMINO: EM AÇO INOX ESCOVADO, QUENTE, ESPAÇO MÍNIMO PARA 06 CUBAS E ACOMPANHADO COM AS CUBAS GASTRONÔMICAS (CNS) EM AÇO INOX COM TAMPA REMOVÍVEL, RODÍZIOS COM TRAVA, PROTETOR SALTIVAR, CORRE GARANTIA DE 12 MESES.

BLI (R\$ 2.044,00): MUNICIPIO DE PINHAO/PR Nº 061/2024 - 061/2024 Data: 30/09/2024 Fornecedor: CB ELETRÔ E INFORMÁTICA LTDA UN: UNIDADE QTD: 4,00 VALOR: R\$ 2.044,00 DESCRIÇÃO: BUFFET SELF SERVICE AQUEDUCO 06 CUBAS - CARACTERÍSTICAS: \*CONSTRUIDO EM AÇO INOX BRILHANTE 430; \*CUBAS GASTRONÔMICAS EM AÇO INOX 304; \*RODÍZIOS COM TRAVAS OU NIVELADORES; \*CUBAS DE 1/2 POR 10 CM (APROX 6,1 LITROS); \*TERMOSTATO; \*PROTETOR SALTIVAR EM AÇO INOX BRILHANTE; \*ILUMINAÇÃO LÂMPADA DE LED; \*LÂMPADA PILOTO; \*CUBAS GASTRONÔMICAS EM AÇO INOX 304. ESPECIFICAÇÕES TÉCNICAS: \*QUANTIDADE DE CUBAS: 06; \*VOLTAGEM: 127V;

PORTAL NACIONAL DE CONTRATAÇÕES PÚBLICAS (R\$ 2.300,00): FUNDO PENITENCIÁRIO DO ESTADO DE SANTA CATARINA FUPESC/SC Nº 0160 - 126 Data: 10/09/2024 Fornecedor: 27286283000136 - VICENTE DEPARTAMENTOS EIRELI ME UN: Peça qtd: 1,00 VALOR: R\$ 2.300,00 DESCRIÇÃO: Buffet término modelo 6 cubas aparelho buffet quente, contendo 06 cubas, carro térmico quente de self service com 6 cubas com cavalete, confeccionado em aço inox 430, cubas gastronômicas, estrutura tubular com pintura eletrostática, protetor saltivar em aço inox 430, contendo tampas e puxadores (com cubas já inclusas).

TCE PARANÁ (R\$ 1.890,00): MUNICIPIO DE REALIZA/PR Nº 0001 - 4 Data: 06/05/2024 Fornecedor: 15082583000114 - LOTERIA E COMERCIO SL LTDA - ME UN: Outras Unidades e Medidas qtd: 2,00 VALOR: R\$ 1.890,00 DESCRIÇÃO: BUFFET AQUEDUCO COM 6 CUBAS - EQUIPAMENTOS DE ACORDO COM A PORTARIA 371/09 DO INMETRO, COM SELO DE CONFORMIDADE EXPEDIDO PELO MESMO, PÉS CROMADOS CONFECCIONADOS COM TUBO INTEIRO, TOTALMENTE LIVRE DE SOLDA NA SUA BASE; COBERTURA DE VIDRO CURVO INTEIRO

Anexo I  
Lote 001  
Item 020  
BANCO - BANCO MATERIAL: MADEIRA PLASTICA, COMPRIMENTO: 1,50 M, ALTURA: 0,70 M, ACABAMENTO: MADEIRA

PORTAL DE COMPRAS PÚBLICAS (R\$ 590,00): Prefeitura Municipal de Senador Salgado Filho/RS Nº 148/2024 - 167 / 2024 - 2712 Data: 09/08/2024 Fornecedor: 09/08/2024 Fornecedor: 37CM, ALTURA ENCOSTO: 40CM, BASE ACENTO 34CM, ESTRUTURA: 3 PÉS EM FORMATO DE H, PRODUCIDO EM MATERIAL PP, TRAVAS: 3 UNIDADES UN: UN QTD: 5,00 VALOR: R\$ 590,00 DESCRIÇÃO: BANCO DE JARDIM EM MADEIRA PLÁSTICA MACIÇA COM ENCOSTO COR ITÁUBA, LARGURA: 1,50 METROS, ALTURA ACENTO: 09/08/2024 Fornecedor: LANCII INDUSTRIA E COMÉRCIO DE MÓVEIS PLÁSTICOS LTDA EPP CM X 3 CM X 1,50 MT: 4 UNIDADES, PRODUZIDAS EM POLIETILENO E POLIPROPILENO. PESO APROXIMADO DE 21KG

BLI (R\$ 490,00): MUNICIPIO DE TAMBOARA/PR Nº 034/2024 - 091/2024 Data: 09/10/2024 Fornecedor: 20,00 VALOR: R\$ 490,00 DESCRIÇÃO: BANCO EM MADEIRA PLÁSTICA COM 1,50M, SEM ENCOSTO PADRÃO PARA ADULTOS, SUPORTA NO MÁXIMO 400 KG, UNIDADE QTD: 20,00 VALOR: R\$ 490,00 DESCRIÇÃO: BANCO EM MADEIRA PLÁSTICA COM 1,50M, SEM ENCOSTO PADRÃO PARA ADULTOS, SUPORTA NO MÁXIMO 400 KG, ecologicamente correto, fabricado através de polímeros reciclados ou com composições de polímeros plásticos e fibras vegetais. O banco deve possuir 3 unidades de tabuas que medem 136x30x149mm. Deve acompanhar 21 unidades de parafusos ¼ x 1¼ para fixar as tabuas na estrutura e 4 unidades de parafusos de ¼ x ¼ para fixação da mão francesa. Os pés e as barras de sustentação deverão ser em plástico injetado na cor preta. Parafusos anodizados no modelo francês com as cabeças arredondadas. Peso aproximado: 25KG. Cor: marrom. Acompanhar o Manual de Montagem. Entregar banco já montado.

PORTAL NACIONAL DE CONTRATAÇÕES PÚBLICAS (R\$ 541,90): MUNICIPIO DE DONA EMMA/SC Nº 02 - 22 Data: 05/04/2024 Fornecedor: 051674000113 - DISTRAPLAC LTDA UN: UNIDADE QTD: 7,00 VALOR: R\$ 541,90 DESCRIÇÃO: BANCO COM ENCOSTO EM MADEIRA PLÁSTICA (COR MARROM) COM NO MÍNIMO 1,50M DE LARGURA, 0,55M DE PROFUNDIDADE E 0,70M DE ALTURA, COM BASE EM PLÁSTICO REFORÇADO

Anexo I  
Lote 001  
Item 021  
BANQUETA 35CMX35CMX45CM, DEVERÁ SUPORTAR UM PESO MÍNIMO DE 70 KG

Anexo I  
Lote 001  
Item 022  
BATEDEIRA INDUSTRIAL PLANETÁRIA CAPACIDADE 05 LITROS, 05 VELOCIDADES, TIGELA DE INOX, PROTETOR DO RECIPIENTE QUE PROPORCIONA SEGURANÇA OPERACIONAL, TEMPORIZADOR DE 15 MINUTOS.



**Município de Perola**  
ESTADO DO PARANÁ

ITEM	PRODUTO / SERVIÇO	UNIDADE / QUANTIDADE	MÉDIA ARITMÉTICA
	<p><b>CONTRATAÇÕES SIMILARES (OUTROS ÓRGÃOS) (R\$ 1.940,00):</b> Município de Tijucas do Sul/PR - 76.105.584/0001-21 Nº 34 / 2024 Data: 06/08/2024 Fornecedor: 73334476000132 - 48.125.206 GESSICA DA ROSA DINIZ UN: UN QTDE: 1,00 VALOR: R\$ 1.940,00 DESCRIÇÃO: BATEDEIRA PLANETÁRIA 05 LITROS, TIPO INDUSTRIAL, ESTRUTURA EM AÇO; BATEDEIRA PLANETÁRIA 05 LITROS, TIPO INDUSTRIAL, ESTRUTURA EM AÇO, BATEDORES EM ALUMÍNIO, TACHO EM AÇO INOXIDÁVEL. TENSÃO DE 127V OU 220V CONFORME SOLICITAÇÃO NA COMPRA</p> <p><b>PORTAL NACIONAL DE CONTRATAÇÕES PÚBLICAS (R\$ 1.630,00):</b> MUNICIPIO DE MEDIANEIRA/PR Nº 36   Processo 79 - 81 Data: 31/07/2024 Fornecedor: 73334476000132 - CENTRO OESTE COMERCIO MOVEIS E EQUIP LTDA UN: UNIDADE QTDE: 5,00 VALOR: R\$ 1.630,00 DESCRIÇÃO: Batedeira planetaria 5L BT1 Descricao Batedeira planetaria de aplicacao semi industrial com capacidade para 5 litros fabricada em conformidade com a Norma Regulamentadora do Ministerio do Trabalho e Emprego NR 12 Seguranca no Trabalho em Maquinas e Equipamentos. 69 Dimensoes e tolerancia Largura 240mm Profundidade 350mm Altura 420mm Tolerancia 15 Caracteristicas construtivas Estrutura ou suporte para o motor em aço com fino acabamento em pintura epoxi. Cuba em aço inox. Cabecote basculante com trave para facilitar a remocao da cuba para higienizacao. Sistema de engrenagens helicoidais. Com quatro niveis de velocidade. Movimento planetario. 5ls</p> <p><b>BOLSA NACIONAL DE COMPRAS (R\$ 1.591,51):</b> MUNICIPIO DE IBIPORA/PR Nº 19/2024 - 797/2024 Data: 19/04/2024 Fornecedor: EXCLUSIVE COMERCIO LTDA UN: UNIDADE QTDE: 3,00 VALOR: R\$ 1.591,51 DESCRIÇÃO: BATEDEIRA MODELO INDUSTRIAL Especificações Mínimas: no mínimo 1.000 watts ou 1/3cv, tensão 127V, no mínimo 6 níveis de velocidades mais pulse, recipiente em inox com capacidade de no mínimo 5 litros e 2kg de massa, proteção contra espirro. Itens inclusos: batedor de gancho especial para preparo de massas, tigela e gabinete em aço inoxidável, garantia mínima de 12 meses, certificado pelo INMETRO.</p>		
Anexo I		UNID.	601,67
Lote 001	BATEDEIRA PLANETÁRIA :750W. TIGELA EM AÇO INOX 5 LITROS 110V.	2,00	1.203,34
Item 023			
	<p><b>BLL (R\$ 600,00):</b> MUNICIPIO DE JATAIZINHO/PR Nº 076/2023 - 178/2023 Data: 07/02/2024 Fornecedor: JVO INFORMATICA LTDA UN: UNID QTDE: 4,00 VALOR: R\$ 600,00 DESCRIÇÃO: BATEDEIRA PLANETÁRIA BATEDEIRA PLANETÁRIA Potência de 750W e 15 velocidades, com 1 tigela de 5L com resistência térmica ? podendo ser levada diretamente ao freezer ou micro-ondas, trava de abertura, tampa anti respingo, com 3 batedores - para massas pesadas, médias ou leves, função turbo alcance Cor a escolher Garantia mínima 12 meses</p> <p><b>PORTAL NACIONAL DE CONTRATAÇÕES PÚBLICAS (R\$ 526,00):</b> MUNICIPIO DE JOAQUIM TAVORA/PR Nº 70   Processo 141 - 99 Data: 21/08/2024 Fornecedor: 07067855000189 - CARLOS EDUARDO DE SOUZA BORGES INFORMATICA UN: UNIDADE QTDE: 1,00 VALOR: R\$ 526,00 DESCRIÇÃO: BATEDEIRA PLANETARIA 750W.Com no mínimo 12 velocidades Tigela em Aço Inox capacidade mínima de 5 Litros Potencia mínima de 750wats Acompanha 03 batedores Funcao pulsar Voltagem 127V Pes antiderrapantes. Certificado pelo Inmetro</p> <p><b>COMPRAS BR (R\$ 679,00):</b> Prefeitura Municipal de Rolândia - PR/PR Nº Nº 236/2023 - 375/2023 Data: 05/02/2024 Fornecedor: 52325189000196 - MEGA VENDAS LTDA UN: und QTDE: 20,00 VALOR: R\$ 679,00 DESCRIÇÃO: Batedeira planetária, no mínimo 06 velocidades, Tigela em aço inox com a capacidade de 5L</p>		
Anexo I		UNID.	611,14
Lote 001	BEBEDOURO DE MESA: 2 TORNEIRAS, SENDO 1 NATURAL E 1 GELADA. TENSÃO NOMINAL: BIVOLT.	5,00	3.055,70
Item 024			
	<p><b>CONTRATAÇÕES SIMILARES (OUTROS ÓRGÃOS) (R\$ 651,77):</b> Município de Mandaguari/PR - 76.285.345/0001-09 Nº 10/2024 - 255/2023 Data: 15/01/2024 Fornecedor: 13.482.516/0001-61 - SUPERAR LTDA UN: UNID QTDE: 1,00 VALOR: R\$ 651,77 DESCRIÇÃO: BEBEDOURO ELETRICO GARRAFAO PLASTICO 2 TORNEIRAS 127V (1000 X315X380)MM - BEBEDOURO ELETRICO, DE REFRIGERACAO POR COMPRESSOR, PARA GARRAFAO DE 10 OU 20 LITROS, GABINETE EM PLASTICO ABS, NA COR BRANCA, COM FRETE DO MESMO MATERIAL OU DE PLASTICO INJETADO, COM 02 TORNEIRAS, SENDO UMA PARA AGUA NATURAL E OUTRAPARA AGUA GELADA, SENDO REMOVIVEIS E DESMONTAVEIS PARA HIGIENIZACAO, MEDINDO APROXIMADAMENTE (1000 X 315 X 380)MM (ALTURA X LARGURA X PROFUNDIDADE), PARA USO INTERNO, COM TENSAO DE ALIMENTACAO DE 127V, CERTIFICACAO COMPULSORIA DO INMETRO, E GARANTIA DE 12 MESES</p> <p><b>PORTAL DE COMPRAS PÚBLICAS (R\$ 575,00):</b> Município de Farrowipilha/RS Nº 21/2024 - 0.004391/2024-17 Data: 06/02/2024 Fornecedor: UN: UN QTDE: 1,00 VALOR: R\$ 575,00 DESCRIÇÃO: BEBEDOURO DE MESA PARA GARRAFAO DE 20 LITROS, COM COMPRESSOR AGUA GELADA E NATURAL, VAZÃO MÍNIMA DE 1,5 L/H, COR BRANCO, 220 V, GARANTIA MÍNIMA DE 1 ANO, RETENÇÃO DE PARTICULAS P1( CLASSIFICAÇÃO MÁXIMA DO INMETRO), SEM CFC E GÁS REFRIGERANTE COM CERTIFICADO ECOLÓGICAMENTE CORRETO.</p> <p><b>PORTAL NACIONAL DE CONTRATAÇÕES PÚBLICAS (R\$ 644,01):</b> MUNICIPIO DE PIRACICABA/SP Nº 0154 - 444 Data: 25/04/2024 Fornecedor: 46344050000197 - SUL AGUA EQUIPAMENTOS LTDA UN: UN QTDE: 1,00 VALOR: R\$ 644,01 DESCRIÇÃO: Bebedouro de mesa</p> <p><b>TCE PARANÁ (R\$ 573,77):</b> CONSORCIO INTERMUNICIPAL DE SAUDE DO SUDOESTE - CONSUD/PR Nº 0002 - 2 Data: 24/05/2024 Fornecedor: 45309056000160 - SILVA DISTRIBUIDORA E FERRAGISTA LTDA UN: Horas QTDE: 4,00 VALOR: R\$ 573,77 DESCRIÇÃO: BEBEDOURO DE MESA GARRAFAO Para galões de 10 a 20 litros;</p>		
Anexo I		UNID.	2.277,67
Lote 001	BEBEDOURO INDUSTRIAL 127V, 100 LITROS, 3 TORNEIRAS. CAPACIDADE DE RESERVATÓRIO 100LITROS MEDIDAS	9,00	20.499,03
Item 025	AXLXP1.33X074X082 PESO BRUTO 50KG.		
	<p><b>CONTRATAÇÕES SIMILARES (OUTROS ÓRGÃOS) (R\$ 2.213,00):</b> Município de Mandaguari/PR - 76.285.345/0001-09 Nº 10/2024 - 255/2023 Data: 15/01/2024 Fornecedor: 13.482.516/0001-61 - SUPERAR LTDA UN: UNID QTDE: 1,00 VALOR: R\$ 2.213,00 DESCRIÇÃO: BEBEDOURO ELETRICO, INDUSTRIAL, 100L, (135X70X72)CM, 3 TORNEIRAS, 220V , BEBEDOURO ELETRICO, DE TIPO INDUSTRIAL, CAPACIDADE DO RESERVATORIO 100 LITROS, GABINETE EM AÇO INOX 430, CAPACIDADE DE REFRIGERACAO DE 100L,PARA ATENDER MEDIA DE 300 PESSOAS POR HORA, APARADOR DE AGUA FRONTAL EM AÇO INOX 430, COM 03 TORNEIRAS, SENDO UMA PARA AGUA NATURAL E DUAS PARA AGUA GELADA, SENDO TORNEIRAS REMOVIVEIS E DESMONTAVEIS PARA HIGIENIZACAO, COM SERPENTINA INTERNA EM AÇO INOXIDAVEL AISI 304, ATOXICA, GAS R134A, REGULAGEM DE TEMPERATURA DA AGUA, MEDINDO APROXIMADAMENTE (135 X 70 X 72)CM (AXLXP), PESO MINIMO DE 40 KG, PARA USO EM AMBIENTES INTERNOS E EXTERNOS, ISOLAMENTO EM EPS, ACOMPANHA FILTRO, COM TENSAO DE ALIMENTACAO DE 220 V, CERTIFICACAO COMPULSORIA DO INMETRO, E GARANTIA DE MINIMA DE 12 MESES</p> <p><b>PORTAL NACIONAL DE CONTRATAÇÕES PÚBLICAS (R\$ 2.200,00):</b> SERVICO AUTONOMO MUNICIPAL DE AGUA E ESGOTO/PR Nº 02/2024 - 2 Data: 01/04/2024 Fornecedor: 13482516000161 - SUPERAR EIRELI UN: UNID QTDE: 1,00 VALOR: R\$ 2.200,00 DESCRIÇÃO: BEBEDOURO INDUSTRIAL 3 TORNEIRAS BEBEDOURO INDUSTRIAL 3 TORNEIRAS: BEBEDOURO + FILTRO PURIFICADOR INDUSTRIAL 100 LITROS DE COLUNA,BEBEDOURO EM AÇO INOX. ÁGUA FILTRADA E GELADA COM QUALIDADE EM UM ÚNICO RESERVATÓRIO. ACOMPANHA FILTRO (EXTERNO) DE FÁCIL INSTALAÇÃO, APARADOR DE ÁGUA FRONTAL EM CHAPA DE AÇO INOX COM DRENO. CORPO E ESTRUTURA EM AÇO INOX 430 E PÉS REGULÁVEIS; APARADOR DE ÁGUA (PINGADEIRA) EM AÇO INOX 430; SERPENTINA EM AÇO INOX 304 (INTERNA); RESERVATÓRIO EM POLIPROPILENO ATÓXICO; ISOLAMENTO TÉRMICO EM PS; BOIA CONTROLADORA DO NÍVEL DE ÁGUA; TOMADA DE 3 PINOS CONFORME A NORMA DA ABNT/NBR/603351 CERTIFICADO PELO INMETRO, BAIXO CONSUMO DE ENERGIA;TERMOSTATO COM 7 NÍVEIS PARA CONTROLE DE TEMPERATURA; GÁS ECOLÓGICO R134A; REFRIGERAÇÃO POR COMPRESSOR; MOTOR ELGIN 1/6+ HP 127V (2,5A); TENSÃO/POTÊNCIA);ARMAZENA 100 LITROS DE ÁGUA GELADA;DIMENSÕES (CXXP) SEM EMBALAGEM:ALTURA:135CM; LARGURA:70CM; PROFUNDIDADE: 72 CM; PESO: 40KG;</p> <p><b>TCE PARANÁ (R\$ 2.420,00):</b> MUNICIPIO DE RAMILÂNDIA/PR Nº 0003 - 7 Data: 18/03/2024 Fornecedor: 15349114000119 - SEVEN COMERCIO DE EQUIPAMENTOS LTDA - ME UN: Unidade QTDE: 5,00 VALOR: R\$ 2.420,00 DESCRIÇÃO: Bebedouro de Água Industrial de Coluna 100 Litros Blue Bebedouros + Filtro Corpo e estrutura em aço inox 430 e pés reguláveis; Aparador de água (pingadeira) em aço Innox 430; GT3-100L - 03 TORNEIRAS Serpentina em aço inox 304 (interna); Reservatório e</p>		



**Município de Perola**  
ESTADO DO PARANÁ

ITEM	PRODUTO / SERVIÇO	UNIDADE / QUANTIDADE	MÉDIA ARITMÉTICA
Anexo I Lote 001 Item 026	BEBEDOURO INDUSTRIAL: 100 LITROS, TRÊS TORNEIRAS (DUAS PARA ÁGUA GELADA E 1 TEMPERATURA AMBIENTE), COM BOIA E FILTRO, COM TRENO, GÁS REFRIGERANTE R134A, MATERIAL INOX, 110 VOLT.	UNID. 14,00	2.659,87 37.238,18
<p><b>CONTRATAÇÕES SIMILARES (OUTROS ÓRGÃOS) (R\$ 2.700,00):</b> Município de Francisco Beltrão/PR - 77.816.510/0001-66 Nº 43 / 2024 Data: 21/06/2024  <b>Fornecedor:</b> 82.504.614/0001-75 - INDUSTRIA E COMERCIO DE REFRIGERACAO MARLUCCI LTDA UN: UN QTDE: 1,00 VALOR: R\$ 2.700,00 <b>DESCRIÇÃO:</b> BEBEDOURO INDUSTRIAL 100 LITROS COM INSTALAÇÃO; - Bebedouro elétrico industrial com duas torneiras com capacidade de refrigeração de no mínimo 100l/h, para instalação no piso. - Fornecimento mínimo de água gelada: 100 l/h. - Termostato com regulagem de temperatura. - Sistema de filtragem que inclui retenção de partículas (PIII) e Redução de cloro (CI). - Filtro de fácil acesso e troca, com no mínimo três estágios de filtragem. - Corpo e estrutura em aço inox 430. - Duas torneiras em metal cromado para copo tipo lavatório (ou similar), reguláveis e de fácil acionamento pelos usuários. - Sendo uma torneira gelada e outra temperatura ambiente. - Reservatório de água em material resistente, atóxico e de fácil limpeza (polipropileno ou aço inox). - Serpentina interna em aço inox 304. - Bóia controladora do nível de água. - Isolamento em PS. - Gás ecológico R134A. - Previsões para limpeza, higienização e dreno. - Mangueiras atóxicas e adaptador para conexão com a rede hidráulica. - Sapatas niveladoras em borracha ou nylon. - Não possuir cantos vivos, arestas ou quaisquer outras saliências cortantes ou perfurantes de modo a não causar acidentes. - A cuba, as torneiras e o(s) filtro(s) devem fazer parte integral do equipamento, não podendo considerá-las como itens adicionais. - Dimensionamento e robustez da fiação, plugue e conectores elétricos compatíveis com a corrente de operação. - Voltagem: 110V e 220V, conforme demanda. - Cordão de alimentação (rabicho) certificado pelo INMETRO, com indicação da voltagem. - Classificação do INMETRO A. - Produto nacional. - Deverá acompanhar kit de instalação (adaptadores, conectores e mangueira) e 02 unidades do filtro externo com carvão ativado para cada bebedouro. - Acompanhar manual de utilização e instalação. - Atendimento aos requisitos da portaria INMETRO n.º 344, de 22/07/2014, alterada pela portaria INMETRO n.º 77, de 24/02/2016. - Assistência técnica em Francisco Beltrão e região. - Incluindo mão de obra e instalação nos locais indicados pela administração municipal. <b>GARANTIA</b> - Mínima de um ano a partir da data da entrega, de cobertura integral do equipamento. O fabricante/contratado é obrigado a dar assistência técnica gratuita na sua rede credenciada de assistência, durante o período da garantia, substituindo as peças com defeito. Modelo de referência ACQUAGELADA, sendo admissível equipamento similar, equivalente ou de qualidade superior.</p> <p><b>PORTAL NACIONAL DE CONTRATAÇÕES PÚBLICAS (R\$ 2.740,00):</b> MUNICIPIO DE PATO BRAGADO/PR Nº PCE 54 - 100 Data: 27/08/2024 <b>Fornecedor:</b> 15349114000119 - SEVEN COMÉRCIO DE EQUIPAMENTOS LTDA UN: UND (UND) QTDE: 9,00 VALOR: R\$ 2.740,00 <b>DESCRIÇÃO:</b> BEBEDOURO INDUSTRIAL 100 LITROS COM SISTEMA DE REFRIGERAÇÃO. CORPO E ESTRUTURA EM AÇO INOX 430. TAMPA E PÉS REGULÁVEIS. APARADOR DE ÁGUA (PINGADEIRA) EM AÇO INOX 430; SERPENTINA EM AÇO INOX 304 (INTERNA); RESERVATÓRIO EM POLIPROPILENO ATÓXICO; ISOLAMENTO TÉRMICO EM EPS; BOIA CONTROLADORA DO NÍVEL DE ÁGUA; TOMADA DE 3 PINOS CONFORME A NORMA DA ABNT/NBR/603351 CERTIFICADO PELO INMETRO; TERMOSTATO COM 7 NÍVEIS PARA CONTROLE DE TEMPERATURA; GÁS ECOLÓGICO R134A; REFRIGERAÇÃO POR COMPRESSOR QUE GARANTE MAIOR EFICIÊNCIA; MOTOR 1/6+ HP 127V (2,3A) 290W OU 220V (1,3A) 60HZ-280W; GABINETE ESTRUTURAL E APARADOR DE ÁGUA (PINGADEIRA). DRENO DE REGULÁVEIS. DEVE VIR ACOMPANHADO DE KIT DE INSTALAÇÃO E FILTRO. TERMOSTATO COM REGULAGEM E TOMADA DE 03 PINOS CAPACIDADE MÍNIMA DE REFRIGERAÇÃO 180 L/H. FILTRO DE ¼ E FILTRAGEM DE 40 LITROS POR HORA; VOLTAGEM: A SER INFORMADA NA AQUISIÇÃO DO PRODUTO, DEVERÁ SER INSTALADO NO LOCAL INDICADO, SEM CUSTOS ADICIONAIS. <b>GARANTIA MÍNIMA DE 01 (UM) ANO.</b></p> <p><b>BOLSA NACIONAL DE COMPRAS (R\$ 2.539,61):</b> MUNICIPIO DE SANTA CECILIA DO PAVAO/PR Nº 19/2024 - 19.1/2024 Data: 01/04/2024 <b>Fornecedor:</b> B9 BEBEDOUROS INDUSTRIA E COMERCIO LTDA UN: un QTDE: 1,00 VALOR: R\$ 2.539,61 <b>DESCRIÇÃO:</b> Bebedouro Industrial 100 Litros Inox + Kit de Instalação e Filtro com 3 torneiras com estrutura em aço inox 430. Tampa e pés reguláveis de plástico (ABS injetado) Aparador de água e serpentina em aço inox, reservatório em polipropileno atóxico isolamento térmico em EPS, boia controladora do nível de água tomada de 3 pinos conforme a norma da ABNT Certificado pelo INMETRO termostato com 7 níveis para controle de temperatura Gás ecológico refrigeração por compressor tensão/potência: 110v, altura da entrada de água em relação ao solo: 1,27m; altura do ponto de esgotamento em relação ao solo: 44cm.</p>			
Anexo I Lote 001 Item 027	BOTIJÃO TÉRMICO CAPACIDADE 12 LITROS, TORNEIRA BRANCA, NA COR AZUL PETRÓLEO.	UNID. 13,00	199,12 2.588,56
<p><b>PORTAL DE COMPRAS PÚBLICAS (R\$ 219,00):</b> Prefeitura Municipal de Candelária/RS Nº 21/2024 - 53 / 2024 - 2399 Data: 11/04/2024 <b>Fornecedor:</b> UN: UN QTDE: 13,00 VALOR: R\$ 219,00 <b>DESCRIÇÃO:</b> BOTIJÃO TÉRMICO 12LITROS PRETO</p> <p><b>BL (R\$ 198,40):</b> MUNICIPIO DE BARBOSA FERRAZ/PR Nº 13/2024 - 68/2024 Data: 23/09/2024 <b>Fornecedor:</b> JEFERSON FERREIRA ROCHA UN: UNID QTDE: 10,00 VALOR: R\$ 198,40 <b>DESCRIÇÃO:</b> BOTIJÃO TÉRMICO COM TRIPÊ, CONSERVAÇÃO TÉRMICA QUENTE FRIO, CAPACIDADE DE 12LTS, ISOLAMENTO DE POLIETILENO (PE), POSSUI: TORNEIRA, ALÇA PARA TRANSPORTE, PRATICO BOCAL COM LARGA ABERTURA FACILITANDO O</p> <p><b>PORTAL NACIONAL DE CONTRATAÇÕES PÚBLICAS (R\$ 179,96):</b> MUNICIPIO DE LUNARELLI/PR Nº 0008 - 18 Data: 25/06/2024 <b>Fornecedor:</b> 02441945000174 - Traum Artigos Esportivos LTDA UN: UNID QTDE: 3,00 VALOR: R\$ 179,96 <b>DESCRIÇÃO:</b> Botijão Térmico de 12 litros com tripê e torneira</p>			
Anexo I Lote 001 Item 028	BOTIJÃO TÉRMICO CAPACIDADE 9,5 LITROS, TORNEIRA PRETA, MATERIAL INOX.	UNID. 13,00	191,93 2.495,09
<p><b>CONTRATAÇÕES SIMILARES (OUTROS ÓRGÃOS) (R\$ 208,00):</b> Município de Guaíra/PR - 77.857.183/0001-90 Nº 13/2024 Data: 07/06/2024 <b>Fornecedor:</b> 52.173.776/0001-07 - 52.173.776 SANDRA MARIA BECKER UN: UNIDADE QTDE: 10,00 VALOR: R\$ 208,00 <b>DESCRIÇÃO:</b> Botijão térmico 9,5 litros de inox com alça para transporte, pés retráteis, bocal largo para colocar gelo ou líquidos. Acabamento em aço inox com verniz, Indicado para líquidos quentes ou frios, isolamento térmico em poliuretano (PU), livre de Bisfenol (BPA Free), dimensões do produto: 22,5x22,5x38,5cm, peso: 2,325kg, material: Aço Inox e isolamento térmico em poliuretano (PU). Referência: MARCA: SOPRANO MODELO: SOPRANO, similar ou superior.</p> <p><b>PORTAL NACIONAL DE CONTRATAÇÕES PÚBLICAS (R\$ 200,00):</b> AUTARQUIA MUNICIPAL DE EDUCACAO/PR Nº 0003 - 4 Data: 16/04/2024 <b>Fornecedor:</b> 53026544000199 - 53.026.544 CAMILA RODRIGUES CURY UN: UND QTDE: 10,00 VALOR: R\$ 200,00 <b>DESCRIÇÃO:</b> BOTIJÃO TÉRMICO DE 9,5 LITROS EM INOX, REVESTIMENTO EXTERNO EM AÇO INOX, REVESTIMENTO INTERNO EM ALUMÍNIO, PARA LÍQUIDOS QUENTES OU FRIO, QUE ACOMPANHA PINGADEIRA, COM TORNEIRA DE FÁCIL HIGIENIZAÇÃO, ALTURA 42 CM X DIAMETRO DE 24 CM</p> <p><b>PORTAL DA TRANSPARÊNCIA - CGU - NFE (R\$ 167,78):</b> INST DE CIENCIAS E TEC DE ALIMENTOS/RS Nº 279157 - 3 Data: 26/04/2024 <b>Fornecedor:</b> 88634977000101 - SOPRANO INDUSTRIA ELETROMETALURGICA LTDA UN: PEÇA QTDE: 1,00 VALOR: R\$ 167,78 <b>DESCRIÇÃO:</b> BOTIJAO PALACE 9,5L INOX/PRETO</p>			
Anexo I Lote 001 Item 029	CADEIRA DE APROXIMAÇÃO FIXA COM ENCOSTO E ASSENTO REVESTIDOS EM TECIDO TELADO DE NYLON, BRAÇOS CROMADOS COM FORRAÇÃO REMOVÍVEL POR MEIO DE ZÍPER, BASE SKI CROMADA.	UNID. 15,00	533,33 7.999,95



ITEM	PRODUTO / SERVIÇO	UNIDADE / QUANTIDADE	MÉDIA ARITMÉTICA
<p><b>CONTRATAÇÕES SIMILARES (OUTROS ÓRGÃOS) (R\$ 500,00):</b> Município de Francisco Beltrao/PR - 77.816.510/0001-66 Nº 90020 / 2024 Data: 24/04/2024  <b>Fornecedor:</b> 93.920.361/0001-37 - REIFLEX INDUSTRIA E COMERCIO DE MOVEIS LTDA UN: UN QTDE: 27,00 VALOR: R\$ 500,00 <b>DESCRIÇÃO:</b> CADEIRA/POLTRONA FIXA APROXIMAÇÃO ESTRUTURAS COM APOIO DE BRAÇOS; POLTRONA FIXA APROXIMAÇÃO ESTRUTURA COM APOIO DE BRAÇOS ENCOSTO. ENCOSTO FABRICADO EM COMPENSADO MULTILAMINADO RESINADO, MOLDADO ANATOMICAMENTE A QUENTE COM APROXIMADAMENTE 13 MM DE ESPESSURA MÉDIA (PODENDO VARIAR ATÉ 02 MM). POSSUI CURVATURA ANATÔMICA NO ENCOSTO DE FORMA A PERMITIR A ACOMODAÇÃO DAS REGIÕES DORSAL E LOMBAR, ADAPTANDO-SE MELHOR À COLUNA VERTEBRAL. ESPUMA EXPANDIDA/LAMINA AP, FLEXÍVEL MICROCELULAR DE ALTA RESISTÊNCIA, ISENTO DE CFC, COM DENSIDADE 33 A 37 KG/M³ E 35 MM DE ESPESSURA MÉDIA. REVESTIMENTO DO ENCOSTO EM COURO ECOLÓGICO E/OU COURVIN NA COR PRETA, MONTADAS POR PARAFUSO, AUXILIANDO EM FUTURAS MANUTENÇÕES. SUPORTE DE ENCOSTO FABRICADO EM CHAPA DE AÇO ESTRUTURAL ASTM ESPESSURA E NERVURADA À FRIO PARA AUMENTAR A RESISTÊNCIA. A FIXAÇÃO DO CONJUNTO ENCOSTO E MOLA NO ASSENTO É FEITA COM PARAFUSOS SEXTAVADOS COM TRAVA MECÂNICA NO FLANGE, E PORCAS DE GARRA ENCREVADAS E REBITADAS NA MADEIRA DO ASSENTO. ASSENTO ASSENTO FABRICADO EM COMPENSADO MULTILAMINADO RESINADO, MOLDADO ANATOMICAMENTE A QUENTE COM MINIMAMENTE 14 MM DE ESPESSURA MÉDIA. POSSUI CURVATURA NA PARTE FRONTAL DO ASSENTO PARA EVITAR O ESTRANGULAMENTO NA CORRENTE SANGUÍNEA. ESPUMA EXPANDIDA/LAMINADA AP, FLEXÍVEL MICROCELULAR DE ALTA RESISTÊNCIA, ISENTO DE CFC, COM DENSIDADE 33 A 37 KG/M³ E 50 MM DE ESPESSURA MÉDIA. REVESTIMENTO DO ASSENTO EM EM COURO ECOLÓGICO E/OU COURVIN FORMADO POR COSTURAS LATERAIS E CENTRAIS EM DESENHO PRÓPRIO E/OU PODENDO SER LISO, FIXADO POR GRAMPOS COM ACABAMENTO ZINCADO. CONTRACAPA DO ASSENTO EM TNT FIXADO POR GRAMPOS COM ACABAMENTO ZINCADO. A FIXAÇÃO DO ASSENTO NO MECANISMO É FEITA COM PARAFUSOS SEXTAVADOS E PORCAS DE GARRAS ENCRAVADAS E REBITADAS NA MADEIRA. ESTRUTURA E ESTRUTURA MONTADA POR TUBO DE AÇO SAE 1020 REDONDO COM 25,40 MM DE DIÂMETRO E 2,25 MM DE ESPESSURA DA PAREDE, CURVADA À FRIO, (PODENDO TER VARIAÇÃO DE 5 MM ESPESSURA). TRAVESSAS DE FIXAÇÃO DO ASSENTO FABRICADAS EM CHAPA DE AÇO SAE 1020 COM NO MÍNIMO DE 4.75 A 5,00 MM DE ESPESSURA CURVADAS À FRIO. A UNIÃO DAS TRAVESSAS NA ESTRUTURA DA CADEIRA É FEITA POR PROCESSO DE SOLDA, DESTA FORMA FORMANDO UMA ESTRUTURA ÚNICA PARA POSTERIOR MONTAGEM. ASSENTO FIXO COM INCLINAÇÃO ENTRE -2° E -7° . SAPATAS DE SUPORTE DO PÉ INJETADAS EM POLIPROPILENO COPOLÍMETRO NA COR PRETA, COM CANTOS ARREDONDADOS E REBITADOS NA ESTRUTURA, POR REBITE DE ALUMÍNIO DO TIPO REPUXADO. ACABAMENTO OS COMPONENTES METÁLICOS CROMADOS POSSUEM A SUPERFÍCIE PREPARADA ATRAVÉS DE DECAPAGEM QUÍMICA E POLIMENTO, RECEBENDO POSTERIORMENTE DUPLA CAMADA DE NÍQUEL E BANHO DE CROMO DECORATIVO TRIVALENTE. DIMENSÕES APROXIMADAS DA CADEIRA: 815 MM PROFUNDIDADE TOTAL DA CADEIRA: 635 MM LARGURA TOTAL DA CADEIRA: 580 MM EXTENSÃO VERTICAL DO ENCOSTO: 310 MM LARGURA DO ENCOSTO: 475 MM PROFUNDIDADE DA SUPERFÍCIE DO ASSENTO: 470 MM LARGURA DO ASSENTO: 495 MM ALTURA DO ASSENTO: 465 MM DOCUMENTAÇÃO ABAIXO RELACIONADA DEVERÃO SER ANEXADAS. LAUDO TÉCNICO EMITIDO POR ERGONOMISTA, CONFORME NORMA REGULAMENTADORA NR 17, INDICANDO OS REQUISITOS DA NORMA EM QUE O PRODUTO ATENDE; TERMO DE GARANTIA DE (01) UM ANO, INCLUSIVE OS 90 DIAS DE GARANTIA CONTRA DEFEITOS DE FABRICAÇÃO NA ESTRUTURA METÁLICA E PEÇAS PLÁSTICAS COM FUNÇÃO ESTRUTURAL, E (01) UM ANO PARA OS DEMAIS COMPONENTES E ACABAMENTOS CROMADOS, TAMBÉM CONTRA DEFEITOS DE FABRICAÇÃO, CONSIDERANDO UM TURNO DE TRABALHO DE (08) OITO HORAS DIÁRIAS POR PESSOA DE ATÉ 110 KG. LAUDOS PARA ESPUMA: RELATÓRIO DE ENSAIO EMITIDO PRO LABORATÓRIO ACREDITADO PELO INMETRO COM AVALIAÇÃO DA NORMA NBR 8537/2015- ESPUMA FLEXÍVEL DE POLIURETANO- DETERMINAÇÃO DA DENSIDADE RELATÓRIO DE ENSAIO EMITIDO POR LABORATÓRIO ACREDITADO PELO INMETRO, COM AVALIAÇÃO DA NORMA ABNT NBR 8619/2015- ESPUMA FLEXÍVEL DE POLIURETANO- DETERMINAÇÃO DE RESILIÊNCIA. RELATÓRIO DE ENSAIO EMITIDO POR LABORATÓRIO ACREDITADO PELO INMETRO, COM AVALIAÇÃO DA NORMA ABNT NBR 9178/2015- ESPUMA FLEXÍVEL DE POLIURETANO- DETERMINAÇÃO DAS CARACTERÍSTICAS DE QUEIMA OBS: AS CADEIRAS/ POLTRONAS DEVERÃO SER ENTREGUES NO HGI-HOSPITAL GERAL INTERMUNICIPAL DEVIDAMENTE EMBALADAS</p> <p><b>BLI (R\$ 550,00):</b> MUNICIPIO DE AGUDOS DO SUL/PR Nº 15/2024 - 43/2024 Data: 28/05/2024 <b>Fornecedor:</b> FRANKÉ CADEIRAS UN: UNIDADE QTDE: 2,00 VALOR: R\$ 550,00 <b>DESCRIÇÃO:</b> CADEIRA FIXA COR PRETACADEIRA FIXAMATERIAL ASSENTO: MADEIRA, MATERIAL ENCOSTO: MADEIRA, MATERIAL ESTRUTURA: AÇO, MATERIAL REVESTIMENTO ASSENTO E ENCOSTO: COURO ECOLÓGICO, ACABAMENTO ESTRUTURA: CROMADO, TIPO BASE: FIXO , CARACTERÍSTICAS ADICIONAIS: TIPO BRNO,COM BRACO, COR: PRETA</p> <p><b>PORTAL NACIONAL DE CONTRATAÇÕES PÚBLICAS (R\$ 550,00):</b> MUNICIPIO DE CAMPINA GRANDE DO SUL/PR Nº 90033 - 77 Data: 27/06/2024 <b>Fornecedor:</b> 25043791000168 - F SANTOS DE ALMEIDA UN: Unidade QTDE: 8,00 VALOR: R\$ 550,00 <b>DESCRIÇÃO:</b> Cadeira Fixa</p>			
Anexo I	CADEIRA DE PLÁSTICO PRETA: MODELO: LAGUNA, FABRICAÇÃO: POLIPROPILENO INJETÁVEL .PESO: 2.20 KL.	UNID.	163,85
Lote 001	PROFUNDIDADE: 52.00 CM. ALTURA: 89.00 CM. LARGURA:44.00 CM. EMPILHÁVEL, FURO PARA ESCOAMENTO DE ÁGUA.	10,00	1.638,50
Item 030	GARANTIA 12 MESES.		
<p><b>CONTRATAÇÕES SIMILARES (OUTROS ÓRGÃOS) (R\$ 171,55):</b> Município de Laranjeiras do Sul/PR - 76.205.970/0001-95 Nº 9 / 2024 Data: 01/04/2024 <b>Fornecedor:</b> 18.770.897/0001-06 - V. A. OTTONI EQUIPAMENTOS LTDA UN: UN QTDE: 58,00 VALOR: R\$ 171,55 <b>DESCRIÇÃO:</b> CADEIRA EMPILHÁVEL, CONFECCIONADA EM TUBO DE AÇO OBLONGO; COM ENCAIXES LATERAIS PARA TRANSFORMAR EM LONGARINA. ASSENTO E ENCOSTO EM POLIPROPILENO NA COR PRETA. PESO SUPORTADO: 150 KG. GARANTIA 12 MESES</p> <p><b>PORTAL NACIONAL DE CONTRATAÇÕES PÚBLICAS (R\$ 158,00):</b> MUNICIPIO DE CORNELIO PROCOPIO/PR Nº PE 82 - 364 Data: 19/08/2024 <b>Fornecedor:</b> 32918847000146 - DATHACOM COMÉRCIO DE PRODUTOS LTDA. UN: UNIDADE QTDE: 6,00 VALOR: R\$ 158,00 <b>DESCRIÇÃO:</b> CADEIRA FIXA SEM ESTOUFADO COM ENCOSTO: Especificação: Cadeira de escritório fixa lisa colorida. Dimensões: Altura total: 81cm; Altura até o assento: 45cm; Largura: 48cm;Profundidade: 55cm.Especificações: Estrutura dos pés: tubo oblongo 0,90mm; Estrutura do encosto: tubo oblongo 1,20mm; Pintura eletrostática preto fosco; Assento e encosto de plástico de cores variadas; Cadeira empilhável; Suporta até 120kg;</p> <p><b>TCE PARANÁ (R\$ 162,00):</b> MUNICIPIO DE FRANCISCO BELTRÃO/PR Nº 0043 - 370 Data: 21/06/2024 <b>Fornecedor:</b> 06336209000107 - R. D. COMERCIO DE MOVEIS LTDA - EPP UN: Unidade QTDE: 15,00 VALOR: R\$ 162,00 <b>DESCRIÇÃO:</b> Cadeira fixa empilhável. - Encosto: confeccionado em polipropileno (PP). Fixa-se na estrutura através de encaixes retangulares, com travamento na estrutura através de pino-tampão, também confeccionado em polipropileno</p>			
Anexo I	CADEIRA BRANCA DE POLIPROPILENO VIRGEM, SEM BRAÇOS, MONOBLOCO, EMPILHÁVEIS E PROTEÇÃO UV. CERTIFICADO DO	UNID.	73,67
Lote 001	INMETRO SUPORTAM ATÉ 140 KG - MEDIDAS: C43XL51XA90CM. PESO: 2,15 KG	65,00	4.788,55
Item 031			
<p><b>PORTAL DE COMPRAS PÚBLICAS (R\$ 79,00):</b> Prefeitura Municipal de Barretos/SP Nº 13/2024 - 000676/24 Data: 18/04/2024 <b>Fornecedor:</b> UN: UN QTDE: 204,00 VALOR: R\$ 79,00 <b>DESCRIÇÃO:</b> CADEIRA FIXA DE PLASTICO</p> <p><b>PORTAL NACIONAL DE CONTRATAÇÕES PÚBLICAS (R\$ 63,00):</b> MUNICIPIO DE RONDON/PR Nº 0031 - 62 Data: 14/06/2024 <b>Fornecedor:</b> 46186229000163 - MAQPEL COMERCIO DE MATERIAS PARA ESCRITORIO LTDA UN: UN QTDE: 16,00 VALOR: R\$ 63,00 <b>DESCRIÇÃO:</b> Cadeira fixa plastica empilhavel</p> <p><b>TCE PARANÁ (R\$ 79,00):</b> MUNICIPIO DE MOREIRA SALES/PR Nº 0012 - 82 Data: 30/04/2024 <b>Fornecedor:</b> 07299558000169 - F.P. GARALUZ - ME UN: Unidade QTDE: 250,00 VALOR: R\$ 79,00 <b>DESCRIÇÃO:</b> CADEIRA PLASTICA - Cadeira de Polipropileno Branca</p>			
Anexo I	CADEIRA CAVALETI TELADA NA COR PRETA COM REGULAGEM DE ALTURA C/ PISTÃO A GÁS E REGULAGEM DE BRAÇO.	UNID.	1.199,33
Lote 001		33,00	39.577,89
Item 032			



**Município de Perola**  
ESTADO DO PARANÁ

ITEM	PRODUTO / SERVIÇO	UNIDADE / QUANTIDADE	MÉDIA ARITMÉTICA
	<p><b>CONTRATAÇÕES SIMILARES (OUTROS ÓRGÃOS) (R\$ 1.178,00):</b> Município de Toledo/PR - 76.205.806/0001-88 Nº 80 / 2024 Data: 07/08/2024 Fornecedor: 22.992.632/0001-11 - INOVA DIGITAL LTDA UN: UN QTDE: 6,00 VALOR: R\$ 1.178,00 <b>DESCRIÇÃO:</b> CADEIRA "PRESIDENTE"...; ASSENTO: - Compensado multilaminado resinado moldado anatomicamente com espessura mínima de 14mm com curvatura na parte frontal ou estrutura plástica injetada em polipropileno com fibra de vidro com porcas garra; - Espuma injetada anatomicamente de poliuretano flexível microcelular de alta resistência, isento de CFC, com no mínimo 60mm de espessura média e densidade mínima de 50Kg/m³; - Revestimento em polipropileno na cor preta, fixada com grampos; - Contra capa do assento injetadas em polipropileno copolímero, montadas por parafusos; - Fixação do assento ao mecanismo feita com parafusos sextavados com trava mecânica; - Assento com inclinação regulável entre -2° e -7°. - Medidas do assento: Largura entre 450 e 500mm X Profundidade entre 440 e 490mm ENCOSTO COM APOIO DE CABEÇA: - Estrutura de sustentação externa e interna fabricada em tubos de aço industrial SAE 1012 redondo com 22,22mm de diâmetro e parede de 2,25mm e 1,90mm respectivamente, curvados à frio. - Encosto com curvatura anatômica de forma a permitir a acomodação das regiões dorsal e lombar. - Revestimento do encosto em Tela 100% Poliéster com acabamento em resina acrílica LAL, espessura de 0,85mm e com gramatura mínima de 200g/m², previamente tracionadas na estrutura e fixada por grampos com acabamento zincado na parte inferior da mesma. - Suporte de fixação do encosto no mecanismo fabricado em chapa de aço SAE 1020 com 6,35mm de espessura. - União da chapa de fixação do encosto na estrutura do encosto feito por processo de solda do tipo MIG em célula robotizada formando uma estrutura única para posterior montagem por aparafusamento. - Capa de acabamento da mola de fixação do encosto injetado em polipropileno copolímero texturizado na cor preta montado por encaixe no momento da montagem do conjunto do encosto e apoio lombar no mecanismo. - Apoio Lombar fabricado em compensado multilaminado resinado, moldado anatomicamente a quente com 12mm de espessura. - Apoio Lombar em espuma expandida/laminada de Alta Performance (AP), isenta de CFC, com densidade de 33 a 37Kg/m³ e 25mm de espessura média. - Suporte de sustentação do Apoio Lombar fabricado em chapa de aço NBR 6658 com no mínimo de 4,20mm de espessura, com regulagem de altura que possibilitando no mínimo 68mm de curso. Com regulagem feita pelo usuário de forma automática. - Revestimento do Apoio Lombar em Poliéster Space fixado por grampos com acabamento zincado. - Medidas do encosto: Largura entre 440 e 500mm X Altura entre 550 e 590mm (sem o apoio); - Medidas mínimas do Apoio: 300 x 180mm (LxA) BRAÇOS: - Apota braços corpo do braço em polipropileno copolímero injetado texturizado na cor preta, com estrutura vertical em formato de "L" ou "T" fabricada em chapa de aço SAE 1020 com 50,50mm de largura e 6,35mm de espessura, pintada; - Reguláveis com ajuste vertical (altura) com no mínimo 6 posições de regulagens com curso mínimo de 80mm de regulagem de altura feita por botão injetado em Poliamida; BASE: - Base giratória desmontável formato aranha ou estrela injetada em nylon 6.6 com reforço de 30% de fibra de vidro com no mínimo 5 hastes, apoiada sobre 5 rodízios de duplo giro e duplo rolamento com 50mm de diâmetro em nylon sem capa, esfera metálica inserida na estrutura, banda de rolagem em poliuretano. - Coluna central desmontável fixada por encaixe cônico fabricada em tubo de aço SAE 1010/1020 com no mínimo 50/80mm de diâmetro e 1,50mm de espessura de parede, com rolamento axial de giro, com esferas tratadas termicamente, arruelas de aço temperado de alta resistência, bucha mancal de giro injetada em Poliacetal e recalibrada na montagem; - Sistema/mecanismo de regulagem de altura do assento com pistão a ar comprimido ou com acionamento automático a gás (mola a gás), com no mínimo 110mm de curso; - Acabamento em pintura pó epóxi na cor preto, fosco ou semi brilho. MECANISMO: - Sistema/Mecanismo reclinador do encosto do tipo relax sincronizado com 4 estágios de regulagem de inclinação do assento e encosto e travamento em qualquer um dos estágios, dotado de sistema anti-impacto que libera o encosto somente com aplicação de leve pressão das costas do usuário evitando impactos indesejados, ou relax livre com livre flutuação. OBSERVAÇÕES: - Capacidade de carga de no mínimo 110kg - Garantia prestada no local, mínima da cadeira de 01 (um) ano para o revestimento e 05 (cinco) anos para o sistema/estrutura; - Certificação de atendimento à norma ABNT NBR 13962:2006 (ou suas versões atualizadas) e NR 17 (ergonomia).</p>		
	<p><b>PORTAL DE COMPRAS PÚBLICAS (R\$ 1.320,00):</b> Prefeitura Municipal de Lajeado/RS Nº 37/2024 - 2024/17189 Data: 17/07/2024 Fornecedor: UN: UND QTDE: 374,00 VALOR: R\$ 1.320,00 <b>DESCRIÇÃO:</b> CADEIRA GIRATÓRIA COM BRAÇOS REGULÁVEIS E ESPALDAR ALTO EM TELA, conforme especificações constantes no Memorial Descritivo, atendendo aos requisitos das normas NR17 - Norma Regulamentadora do Ministério do Trabalho e da ABNT NBR 13962.</p>		
	<p><b>PORTAL NACIONAL DE CONTRATAÇÕES PÚBLICAS (R\$ 1.100,00):</b> SAMAE - SERVIÇO AUTÔNOMO MUNICIPAL DE ÁGUA E ESGOTO/SC Nº PRD 3 - 3 Data: 15/02/2024 Fornecedor: 04563256000168 - SUPRIMOVEIS MOBILIÁRIO CORPORATIVO LTDA UN: UNIDADE (UN) QTDE: 1,00 VALOR: R\$ 1.100,00 <b>DESCRIÇÃO:</b> CADEIRA CAVALETTI 16003 SRE. - ATENDE 100% AS NORMAS DE ERGONOMIA DA ABNT. - GARANTIA DE 06 ANOS.</p>		

Anexo I	CADEIRA DE ALIMENTAÇÃO - DIMENSÕES: ALTURA: ENTRE 100 E 110 CM; LARGURA: ENTRE 55 A 75 CM; PROFUNDIDADE TOTAL COM BASE: ENTRE 65 A 75 CM. CONSTITUINTES: ESTRUTURA TUBULAR EM AÇO CARBONO, COM SEÇÃO CIRCULAR, DOBRÁVEL. ASSENTO E ENCOSTO EM RESINA PLÁSTICA COM TRÊS NERVURAS DE REFORÇO E RANHURAS ANTI-DESLIZANTES	UNID.	361,50
Lote 001	COM DUPLA ANATOMIA COM ENCAIXE PARA AS NADEGAS E COXAS A FIM DE PROPORCIONAR CONFORTO AO USUÁRIO. PINTURA DOS ELEMENTOS METÁLICOS EM TINTA EM PÓ ELETROSTÁTICA NA COR BRANCA. BANDEJA EM (PP) POLIPROPILENO INJETADO	7,00	2.530,50
Item 033	REMOVÍVEL OU ARTICULADA. APOIO PARA OS PÉS EM (PP) POLIPROPILENO INJETADO, REMOVÍVEL OU ARTICULADO. SAPATAS ANTIDERRAPANTES. CINTO DE SEGURANÇA COM FECHAMENTO DE 5 PONTOS, REGULÁVEL. PESO MÁXIMO SUPORTADO DE ATÉ 18 KG. EM CORES NEUTRAS. EQUIPAMENTO DE ACORDO COM A ABNT E CERTIFICAÇÃO DO INMETRO. SEQUE IMAGEM ILUSTRATIVA A BAIXO.		

	<p><b>CONTRATAÇÕES SIMILARES (OUTROS ÓRGÃOS) (R\$ 382,50):</b> Município de Itaperucu/PR - 95.422.846/0001-26 Nº 42 / 2024 Data: 23/05/2024 Fornecedor: 31.314.488/0001-55 - AR LIMP LTDA UN: UN QTDE: 10,00 VALOR: R\$ 382,50 <b>DESCRIÇÃO:</b> Cadeira de alimentação</p>		
	<p><b>PORTAL DE COMPRAS DO GOVERNO FEDERAL (R\$ 332,00):</b> PREFEITURA MUNICIPAL DE FOZ DO IGUAÇU - PR/PR Nº 0000 - 205/2023 Data: 03/04/2024 Fornecedor: 14.156.887/0001-16 - COMERCIAL TOLOTTI LTDA UN: Unidade QTDE: 200,00 VALOR: R\$ 332,00 <b>DESCRIÇÃO:</b> Cadeira alimentação - Cadeira Alimentação Material Assento E Encosto: Acolchoados , Dimensões: 58 X 100 X 63 CM, Capacidade: 18 KG, Características Adicionais: Laterais Acolchoados, Bandeja Regulável, Removível , Material: Plástico Laminado</p>		
	<p><b>COMPRAS BR (R\$ 370,00):</b> Prefeitura Municipal de Pontal do Parana - PR/PR Nº 29/2024 - 29/2024 Data: 10/05/2024 Fornecedor: 07481107000148 - GEFERSON JUNIOR WOGNEI UN: UN QTDE: 40,00 VALOR: R\$ 370,00 <b>DESCRIÇÃO:</b> CADEIRA DE BEBÊ - Cadeira alta de alimentação infantil dobrável, com bandeja removível.</p>		

Anexo I	CADEIRA DE POLIPROPILENO VIRGEM, PLÁSTICO RESISTENTE EMPILHÁVEIS COM BRAÇOS, CAPACIDADE PARA ATÉ 140KG,	UNID.	189,64
Lote 001	COR À ESCOLHER.	100,00	18.964,00
Item 034			



**Município de Perola**  
ESTADO DO PARANÁ

ITEM	PRODUTO / SERVIÇO	UNIDADE / QUANTIDADE	MÉDIA ARITMÉTICA
<p><b>CONTRATAÇÕES SIMILARES (OUTROS ÓRGÃOS) (R\$ 171,55):</b> Município de Laranjeiras do Sul/PR - 76.205.970/0001-95 Nº 9 / 2024 Data: 01/04/2024 Fornecedor: 18.770.897/0001-06 - V. A. OTTONI EQUIPAMENTOS LTDA UN: UN QTDE: 58,00 VALOR: R\$ 171,55 DESCRIÇÃO: CADEIRA EMPILHÁVEL, CONFECCIONADA EM TUBO DE AÇO OBLONGO; COM ENCAIXES LATERAIS PARA TRANSFORMAR EM LONGARINA. ASSENTO E ENCOSTO EM POLIPROPILENO NA COR PRETA. PESO SUPORTADO: 150 KG. GARANTIA 12 MESES</p>			
<p><b>PORTAL DE COMPRAS PÚBLICAS (R\$ 190,00):</b> Prefeitura Municipal de Taquara/RS Nº 018/2024 - 11136/2023 Data: 07/03/2024 Fornecedor: UN: UN QTDE: 60,00 VALOR: R\$ 190,00 DESCRIÇÃO: Cadeira de plástico-em material polipropileno e fibra de vidro, empilhável, na cor preto fosco, encosto horizontal ou perfurado, modelo anatômico (modelo de referência: Sofia, da marca Tramontina)</p>			
<p><b>BLL (R\$ 235,00):</b> MUNICÍPIO DE ALVORADA DO SUL/PR Nº 034/2023 - 444/2023 Data: 04/01/2024 Fornecedor: MOVESCO INDÚSTRIA E COMÉRCIO DE MÓVEIS ESCOLARES LTDA UN: UNIDADE QTDE: 4,00 VALOR: R\$ 235,00 DESCRIÇÃO: CADEIRA FIXA EMPILHÁVEL Com encosto na cor preta. Estrutura em tubo de aço, sendo os pés e suportes do assento e encosto em tubos oblongos 16x30(parede 1,5mm) soldados à duas travessas horizontais de tubos de aço 7/8" (parede 1,2mm). Acabamento das pontas dos pés e travessas com ponteiros plásticos injetadas em polipropileno. Soldagem pelo processo MIG. Tratamento especial anticorrosivo com pintura epóxi em pó na cor preta. Assento (460x415mm) em polipropileno, moldado anatomicamente com acabamento texturizado e suas extremidades com cantos arredondados. Encosto (460x335mm) em polipropileno moldeado anatomicamente, acabamento texturizado e extremidades com cantos arredondados, com furos que facilitam a transferência térmica. Unido à estrutura por dupla cavidade na parte posterior do encosto que se encaixa na estrutura metálica. Travamento do encosto por dois pínos fixadores, injetados em polipropileno, na mesma cor do encosto. Apresentar junto à proposta de preços o Certificado de Conformidade do Sistema de Gestão de Qualidade, emitido pela Assoc. Brasileira de Normas Técnicas (ABNT) cuja Certificadora esteja enquadrada no escopo para certificado SQG. O Certificado deverá conter o Selo do Inmetro; Relatório de ensaio emitido por laboratório credenciado pelo INMETRO, do esforço de tração de 12000 kgf na região da solda.</p>			
<p><b>TCE PARANÁ (R\$ 162,00):</b> MUNICÍPIO DE FRANCISCO BELTRÃO/PR Nº 0043 - 370 Data: 21/06/2024 Fornecedor: 06336209000107 - R. D. COMERCIO DE MOVEIS LTDA - EPP UN: Unidade QTDE: 15,00 VALOR: R\$ 162,00 DESCRIÇÃO: CADEIRA FIXA EM POLIPROPILENO - Estrutura fixa empilhável. - Encosto: confeccionado em polipropileno (PP). Fixa-se na estrutura através de encaixes retangulares, com travamento na estrutura através de pino-tampão, também confeccionado em polipropileno</p>			

Anexo I	CADEIRA DE RODAS ADULTO/INFANTIL (TIPO PADRAO) CONFECCIONADA, EM TUBOS DE ALUMÍNIO, LIGA METÁLICA OU AÇO, UNID. 868,72		
Lote 001	CROMADO OU PINTURA ELETROSTÁTICA, DOBRÁVEL , BRAÇOS REMOVÍVEIS OU ESCAMOTEÁVEIS, ENCOSTO PADRAO EM NYLON 6,00 5.212,32		
Item 035	OU COURO RESISTENTE, ACENTO EM TECIDO DE NYL.		
<p><b>LICITANET (R\$ 948,00):</b> MUNICÍPIO DE ITAÚNA DO SUL/PR Nº 37/2024 - 118 Data: 27/08/2024 Fornecedor: PLENA MEDICA HOSPITALAR LTDA - 29.032.903/0001-36 UN: UNID QTDE: 1,00 VALOR: R\$ 948,00 DESCRIÇÃO: CADEIRA DE RODAS ADULTO TIPO PADRÃO ATÉ 120KG (SUPORTA ATÉ 120 KG). confeccionada em alumínio ou aço carbono; dobrável; braços escamoteáveis; encosto padrão em nylon, acento em tecido de nylon, com almofada em espuma de alta densidade com no mínimo 03 (três) cm de espessura, forrada com mesmo tecido e velcro para fixação; dobrável fácil transporte. Almofada de espuma de alta densidade. Protetor de roupas e bolsão para objetos/prontuário. Raios em aço inox reforçado e aros em aço carbono. Pintura epóxi de alta resistência. Duplo X dobrável em aço carbono. Inclui cinto pélvico. Swingaway: Sistema de remoção/rebatimento rápido dos apoios de perna. Pneus traseiros infláveis, macios e ergonômicos. Pneus frontais antifuro, macios e rígidos. Rodas frontais de 8 polegadas em ABS. Apoios removíveis e eleváveis para os pés e pernas; suporte para panturrilhas e/ou posterior ao calcanhar; com cinto pélvico, com protetor lateral de roupa. Tolerância de peso: 120kg. ITENS INCLUSOS: 01- Estrutura reforçada de aço carbono tubular em duplo x dobrável.01- Encosto impermeável com bolso para documentos. 01- Assento impermeável. 01- Almofada com espuma de alta densidade.01- Cinto de segurança. 02- Protetores laterais de roupas.02- Apoios de braços acolchoados.02- Rodas traseiras com pneus macios. 01 - Manual de instruções. 02- Freios bilaterais reguláveis. 02- Garfos dianteiros em aço com 2 níveis de ajuste.</p>			
<p><b>PORTAL NACIONAL DE CONTRATAÇÕES PÚBLICAS (R\$ 768,17):</b> UNIVERSIDADE ESTADUAL DO CENTRO OESTE/PR Nº 16501 - 314 Data: 28/05/2024 Fornecedor: 11666105000362 - DELLAMED S.A UN: Unitário QTDE: 3,00 VALOR: R\$ 768,17 DESCRIÇÃO: 6519.66474-Cadeira de rodas adulto / infantil (tipo padrão), CARACTERÍSTICAS ADICIONAIS: Demais informações de acordo com Termo de Referência e/ou Descritivo Técnico do Processo, UNID. DE MEDIDA: Unitário</p>			
<p><b>TCE PARANÁ (R\$ 890,00):</b> CONSÓRCIO INTERMUNICIPAL DE SAÚDE DE PARANAVAI/AMUNPAR/PR Nº 0004 - 10 Data: 21/03/2024 Fornecedor: 94132024000148 - FREEDOM VEICULOS ELETRICOS LTDA UN: Outras Unidades e Medidas QTDE: 30,00 VALOR: R\$ 890,00 DESCRIÇÃO: CADEIRA DE RODAS ADULTO/INFANTIL (TIPO PADRAO) CONFECCIONADA, EM TUBOS DE ALUMÍNIO, LIGA METÁLICA OU AÇO, CROMADO OU PINTURA ELETROSTÁTICA, DOBRÁVEL , BRAÇOS REMOVÍVEIS OU ESCAMOTEÁVEIS, ENCOSTO PADRAO EM NYLON OU COURO RESISTENTE, ACENTO EM TECIDO D</p>			

Anexo I	CADEIRA DE SEGURANÇA PARA CRIANÇAS DE 09 (NOVE) A 18 (DEZOITO) KG, APROXIMADAMENTE 01 (UM) A 04 (QUATRO) UNID. 450,55		
Lote 001	ANOS DE IDADE, VOLTADA PARA FRENTE, NO BANCO TRASEIRO DO AUTOMÓVEL, COMPATÍVEL COM AUTOMÓVEL COM NO MÍNIMO 3,00 1.351,65		
Item 036	DE TRÊS PONTOS NO CINTO DE SEGURANÇA. COM TRAVESSEIRO, OMBREIRAS, ALMOFADA REDUTORA DE COSTAS E ASSENTO, PROTETOR ENTREPERNAS, COR PRETO, ESTRUTURA POLIPROPILENO, CAPA REMOVÍVEL PARA LAVAGEM, TECIDO AUTOEXTINGUÍVEL (NÃO PROPAGA O FOGO). CERTIFICADA PELO INMETRO.		
<p><b>BLL (R\$ 395,64):</b> MUNICÍPIO DE QUEVEDOS/RS Nº 0054/2024. - 0177/2024. Data: 30/08/2024 Fornecedor: BIANCA RICACHESKI RAUBER ME UN: UN QTDE: 2,00 VALOR: R\$ 395,64 DESCRIÇÃO: CADEIRINHA INFANTIL DE TRANSPORTE PARA CARRO (1º ano aproximadamente aos 4anos ou 9kg a 18kg)</p>			
<p><b>PORTAL NACIONAL DE CONTRATAÇÕES PÚBLICAS (R\$ 467,00):</b> MUNICÍPIO DE IGUAQUARU/PR Nº 0010 - 16 Data: 26/02/2024 Fornecedor: 07723922000176 - MARINEIDE APARECIDA GARCIA CANAVEZI UN: UNID QTDE: 3,00 VALOR: R\$ 467,00 DESCRIÇÃO: BEBE CONFORTO</p>			
<p><b>TCE PARANÁ (R\$ 489,00):</b> MUNICÍPIO DE RIO AZUL/PR Nº 0004 - 14 Data: 29/05/2024 Fornecedor: 14208959000121 - KARINA RAQUELE QUINTEIRO MARCO 05022765926 UN: Pessoas QTDE: 3,00 VALOR: R\$ 489,00 DESCRIÇÃO: Cadeira Veicular Infantil: recursos reclinável, número de posições 04; peso suportado 25 kg; material estrutura polipropileno - polietileno (leve e resistente); revestimento - auto extingüível - 100% poliéster, utilização para carro; cinto de seguran</p>			

Anexo I	CADEIRA EXECUTIVA BACK SYSTEM NR17, COM BRAÇOS REGULÁVEIS, ERGONÔMICA E ANATÔMICA, GIRATÓRIA, PISTÃO A UNID. 581,65		
Lote 001	CÁS, ESPUMA INJETADA DE 30MM. MADEIRA COMPENSADA NO ASSENTO E ENCOSTO. ESPUMAS DO ASSENTO E ENCOSTO 60,00 34.899,00		
Item 037	INJETADAS EM POLIURETANO FLEXÍVEL DE ALTA DENSIDADE E ALTA RESISTÊNCIA. MECANISMO BACK SYSTEM DE DUAS ALAVANCAS COM MOVIMENTO DE INCLINAÇÃO PERMANENTE DO ENCOSTO. ASSENTO MODELO INJETADO EM COURVIN PRETO, ESTRUTURA BASE NYLON COM FIBRE DE VIDRO, BASE EM TUBOS DE AÇO COM CAPA DE POLIPROPILENO. REGULAGEM DA ALTURA DE ASSENTO E ENCOSTO. CAPACIDADE / PESO (RECOMENDADO): USUÁRIO DE ATÉ 120KG. MEDIDAS DO PRODUTO: 87CM X 43CM X 40CM. ASSENTO: 5CM X 48CM X 40CM. ENCOSTO: 5CM X 38CM X 35CM		



ITEM	PRODUTO / SERVIÇO	UNIDADE / QUANTIDADE	MÉDIA ARITMÉTICA
<p><b>CONTRATAÇÕES SIMILARES (OUTROS ÓRGÃOS) (R\$ 586,95):</b> Município de Laranjeiras do Sul/PR - 76.205.970/0001-95 Nº 9 / 2024 Data: 01/04/2024 Fornecedor: 18.770.897/0001-06 - V. A. OTTONI EQUIPAMENTOS LTDA UN: UN QTDE: 22,00 VALOR: R\$ 586,95 DESCRIÇÃO: CADEIRA GIRATÓRIA EXECUTIVA COM BRAÇOS; TAMANHO MÉDIO, ASSENTO E ENCOSTO EM COMPENSADO MULTILAMINADO DE 12 MM, COM ESPUMA INJETADA ANATOMICAMENTE EM DENSIDADE MÉDIA (50 A 60 KG/M3), COM 45 A 50 MM DE ESPESSURA. REVESTIMENTO DO ASSENTO E ENCOSTO EM TECIDO DE ALTA RESISTÊNCIA. 100% POLIÉSTER NA COR AZULESCURO E ESPESSURA MÍNIMO DE 1 MM. BORDAS EM PVC NO CONTO DO ESTOFADO. MECANISMO TIPO BACK SYSTEM. INCLINAÇÃO DO ENCOSTO MEDIANTE ACIONAMENTO DE ALAVANCA. MOLAS P/RETORNO AUTOMÁTICO DO ENCOSTO E AJUSTE AUTOMÁTICO NA FRENAGEM DO RECLINADOR. REGULAGEM DA ALTURA DO ASSENTO A GÁS, COLUNA CENTRAL DESMONTÁVEL, FIXADA POR ENCAIXE CÔNICO COM ROLAMENTO AXIAL DE GIRO, ESFERAS E ARRUELAS DE AÇO COM COLUNA E MOLA A GÁS PARA REGULAGEM DE ALTURA E AMORTECIMENTO DE IMPACTOS AO SENTAR, ACIONADA POR ALAVANCA. REGULAGEM DE ALTURA DO ENCOSTO PARA APOIO LOMBAR. BASE GIRATÓRIA COM CAPA DE NYLON NA COR PRETA, COM ARANHA DE 5 HASTES, APOIADO SOBRE RODÍZIOS DE DUPLO GIRO DE NYLON E COM ESFERAS DE AÇO. BRAÇOS EM POLIURETANO INJETADO, COM ALMA DE AÇO E REGULAGEM VERTICAL E HORIZONTAL. FABRICADA EM CONFORMIDADE COM AS NORMAS DA ABNT. MEDINDO O ENCOSTO 35 CM DE ALTURA X 40 CM (MÍNIMO) E 55 CM (MÁXIMO) DE LARGURA, BASE GIRATÓRIA DE 67 CM DE ASSENTO X 46 CM DE LARGURA X 45 CM DE PROFUNDIDADE - PODENDO TER VARIAÇÃO DE +/- 10%. GARANTIA MÍNIMA DE 01 (UM) ANO PARA DEFEITOS DE FABRICAÇÃO</p>			
<p><b>BLL (R\$ 550,00): MUNICIPIO DE CAMBARA/PR Nº 55/2024 - 814/2024 Data: 21/08/2024 Fornecedor: V K SOLUCOES COMERCIAIS LTDA UN: UNIDADE QTDE: 12,00 VALOR: R\$ 550,00 DESCRIÇÃO: CADEIRA GIRATÓRIA EXECUTIVA COM BRAÇOS, tamanho médio, assento e encosto em compensado multilaminado de 12 mm, com espuma injetada anatomicamente em densidade média (50 a 60 kg/m3), com 45 a 50 mm de espessura. Revestimento do assento e encosto em tecido de alta resistência. 100% poliéster na cor preto e espessura mínimo de 1 mm. Bordas em PVC no contorno do estofado. Mecanismo tipo ?back system?. Inclinação do encosto mediante acionamento de alavanca. Molas p/retorno automático do encosto e ajuste automático na frenagem do reclinador. Regulagem da altura do assento a gás, coluna central desmontável, fixada por encaixe cônico com rolamento axial de giro, esferas e arruelas de aço com coluna e mola a gás para regulagem de altura e amortecimento de impactos ao sentar, acionada por alavanca. Regulagem de altura do encosto para apoio lombar. Base giratória com capa de nylon na cor preta, com aranha de 5 hastes, apoiado sobre rodízios de duplo giro de nylon e com esferas de aço. Braços em poliuretano injetado, com alma de aço e regulagem vertical e horizontal. Fabricada em conformidade com as normas da ABNT. Medindo o encosto 35 cm de altura X 40 cm (mínimo) e 55 cm (máximo) de largura, base giratória de 67 cm de assento X 46 cm de largura X 45 cm de profundidade - podendo ter variação de +/- 10%. Garantia mínima de 01 (um) ano para defeitos de fabricação.</b></p>			
<p><b>PORTAL NACIONAL DE CONTRATAÇÕES PÚBLICAS (R\$ 608,00): MUNICIPIO DE PINHALAO/PR Nº PE 28 - 35 Data: 18/07/2024 Fornecedor: 85515542000150 - PRIMAX INDUSTRIA E COMERCIO DE MOVEIS LTDA UN: Unidade QTDE: 10,00 VALOR: R\$ 608,00 DESCRIÇÃO: CADEIRA GIRATÓRIA EXECUTIVA COM BRAÇOS, tamanho médio, assento e encosto em compensado multilaminado de 12 mm, com espuma injetada anatomicamente em densidade média (50 a 60 kg/m3), com 45 a 50 mm de espessura. Revestimento do assento e encosto em tecido de alta resistência. 100% poliéster na cor azul escuro e espessura mínimo de 1 mm. Bordas em PVC no contorno do estofado. Mecanismo tipo "back system". Inclinação do encosto mediante acionamento de alavanca. Molas p/retorno automático do encosto e ajuste automático na frenagem do reclinador. Regulagem da altura do assento a gás, coluna central desmontável, fixada por encaixe cônico com rolamento axial de giro, esferas e arruelas de aço com coluna e mola a gás para regulagem de altura e amortecimento de impactos ao sentar, acionada por alavanca. Regulagem de altura do encosto para apoio lombar. Base giratória com capa de nylon na cor preta, com aranha de 5 hastes, apoiado sobre rodízios de duplo giro de nylon e com esferas de aço. Braços em poliuretano injetado, com alma de aço e regulagem vertical e horizontal. Fabricada em conformidade com as normas da ABNT. Medindo o encosto 35 cm de altura X 40 cm (mínimo) e 55 cm (máximo) de largura, base giratória de 67 cm de assento X 46 cm de largura X 45 cm de profundidade - podendo ter variação de +/- 10%. Garantia mínima de 01 (um) ano para defeitos de fabricação.</b></p>			
Anexo I	CADEIRA FIXA 4 PÉS: COM ASSENTO E ENCOSTO EM ESPUMA INJETADA, EM COURVIN NA COR PRETA, COM ESTRUTURA 7/8,	UNID.	193,50
Lote 001	COM PAREDE DE 1,20MM.	130,00	25.155,00
Item 038			
<p><b>CONTRATAÇÕES SIMILARES (OUTROS ÓRGÃOS) (R\$ 175,00):</b> Município de Candido de Abreu/PR - 76.175.926/0001-80 Nº 46 / 2024 Data: 15/08/2024 Fornecedor: 40.392.850/0001-05 - NATALIA APARECIDA DE SOUZA UN: UN QTDE: 60,00 VALOR: R\$ 175,00 DESCRIÇÃO: Cadeira fixa , estrutura em aço pintada em epóxi; na cor preta fosca, assento e encosto em madeira compensada moldada anatomicamente, almofada de espuma injetada, com 4cm de espessura, revestida em courvin na cor azul royal, com proteção das bordas em perfil de PVC de alto impacto, com ponteiros em plástico resistente nos pés. Medidas aproximadas: 45 x 45 x 42cm</p>			
<p><b>BLL (R\$ 195,00): MUNICIPIO DE GENERAL CARNEIRO/PR Nº 083/2023 - 212/2023 Data: 16/02/2024 Fornecedor: OFFICER MÓVEIS E ELETRÔNICOS LTDA UN: UN QTDE: 5,00 VALOR: R\$ 195,00 DESCRIÇÃO: cadeira para escritório sem rodízios- executiva fixa, tipo secretária, 4 pés palito, tubo 7/8. estofada em espuma injetada, com 35mm de espessura, densidade 28, capacidade para ate 120kg, interligados por lâmina interna. revestimento Courvin</b></p>			
<p><b>PORTAL NACIONAL DE CONTRATAÇÕES PÚBLICAS (R\$ 199,00): FUNDAÇÃO ESTATAL DE ATENÇÃO A SAÚDE - FEAS/PR Nº 90055 - 65 Data: 23/08/2024 Fornecedor: 44547422000157 - ELIZANDRA ANDRES LTDA UN: Unidade QTDE: 50,00 VALOR: R\$ 199,00 DESCRIÇÃO: Cadeira fixa</b></p>			
<p><b>BOLSA NACIONAL DE COMPRAS (R\$ 205,00): MUNICIPIO DE BRAGANEY/PR Nº 103/2023 - 238/2024 Data: 05/04/2024 Fornecedor: JAV COMERCIO LTDA UN: UNIDADES QTDE: 10,00 VALOR: R\$ 205,00 DESCRIÇÃO: CADEIRA PARA ESCRITÓRIO, SECRETÁRIA 04 PÉS: MATERIAL: COURINO PRETO; ESTRUTURA 04 PÉS; PESO SUPORTADO (KG) : 130; ESTOFADO: COURINO PRETO, ESPONJA INJETADA, MADEIRA 15 MM; COR: PRETO; MATERIAL DO REVESTIMENTO: COURINO (COURVIM) PRETO; ASSENTO REVESTIDO, BASE FIXA 04 PÉS, CONTRA CAPA PLÁSTICA. TAMANHO: AXLXP: 85 X 40 X 39 CM</b></p>			
Anexo I	CADEIRA PARA AUTOMÓVEL TIPO BEBÊ CONFORTO - CADEIRA PARA AUTOMÓVEL MATERIAL: ESTOFAMENTO EM TECIDO E	UNID.	645,09
Lote 001	ESTRUTURA EM PLÁSTICO, CAPACIDADE: 36 KG, CARACTERÍSTICAS ADICIONAIS: CINTO 3 PONTAS, PROTETOR, ALÇA E	4,00	2.580,36
Item 039	CAPOTA, TIPO: BEBÊ CONFORTO		
<p><b>PORTAL NACIONAL DE CONTRATAÇÕES PÚBLICAS (R\$ 604,18): MUNICIPIO DE RESERVA/PR Nº 0008 - 71 Data: 05/07/2024 Fornecedor: 41141952000102 - DAVISON MACHADO RODRIGUES BICAS45167035805 UN: UNIDADE QTDE: 2,00 VALOR: R\$ 604,18 DESCRIÇÃO: Cadeira de Segurança para crianças Cadeira de Segurança para crianças de 09 (nove) a 36 (trinta e seis) Kg, aproximadamente 01 (um) a 04 (quatro) anos de idade, voltada para frente, no banco traseiro do automóvel, compatível com automóvel com no mínimo de 03 (três) pontos no cinto de segurança. Com travessieiro, ombreiras, almofada redutora de costas e assento, protetor entrepernas, cor preto, estrutura polipropileno, capa removível para lavagem e certificada pelo INMETRO.</b></p>			
<p><b>TCE PARANÁ (R\$ 679,59): MUNICIPIO DE VITORINO/PR Nº 0009 - 24 Data: 24/04/2024 Fornecedor: 34091197000133 - TECHTOYS BRINQUEDOS E TECNOLOGIA - EIRELI UN: Unidade QTDE: 20,00 VALOR: R\$ 679,59 DESCRIÇÃO: Cadeirinha para Auto. Características Idade mínima recomenda</b></p>			
<p><b>PORTAL DE COMPRAS DO GOVERNO FEDERAL (R\$ 651,50): PREFEITURA MUNICIPAL DE REALEZA - PR/PR Nº 0000 - 194/2023 Data: 28/02/2024 Fornecedor: 20.604.417/0001-70 - RP COMERCIAL LTDA UN: Unidade QTDE: 15,00 VALOR: R\$ 651,50 DESCRIÇÃO: Cadeira Para Automóvel - Cadeira Para Automóvel Material: Estofamento Em Tecido E Estrutura Em Plástico , Capacidade: 36 KG, Características Adicionais: Cinto 3 Pontas, Protetor, Alça E Capota , Tipo: Bebê Conforto</b></p>			
Anexo I		UNID.	300,27
Lote 001	CADEIRA TIPO SECRETARIA GIRATÓRIA EM COURINHO NA COR PRETO.	29,00	8.707,83
Item 040			



# Município de Perola

## ESTADO DO PARANÁ

ITEM	PRODUTO / SERVIÇO	UNIDADE / QUANTIDADE	MÉDIA ARITMÉTICA
<p><b>CONTRATAÇÕES SIMILARES (OUTROS ÓRGÃOS) (R\$ 306,80):</b> Município de Andaraí/PR - 76.235.761/0001-94 Nº 11/2024 Data: 25/01/2024 Fornecedor: 45.606.844/0001-19 - KGR ATACADISTA LTDA UN: UND QTDE: 1,00 VALOR: R\$ 306,80 DESCRIÇÃO: CADEIRA SECRETÁRIA GIRATÓRIA - COM ASSENTO E ENCOSTO DE MADEIRA COMPENSADA E ESPUMA INJETADA, REVESTIMENTO EM COURO ECOLÓGICO / CORINO. COM BRAÇOS E ALTURA REGULÁVEIS. MEDIDAS APROXIMADAS - DO ASSENTO (LxP) 60 CM x 60 CM. DO ENCOSTO (LxA) 35 CM x 30 CM. ALTURA DA CADEIRA 85 CM. COR DISPONÍVEL A ESCOLHER</p> <p><b>BLL (R\$ 276,00):</b> MUNICIPIO DE MOREIRA SALES/PR Nº 012-2024 - 082-2024 Data: 24/04/2024 Fornecedor: PAPERFLEX COMERCIAL LTDA UN: UNIDADE QTDE: 50,00 VALOR: R\$ 276,00 DESCRIÇÃO: CADEIRA SECRETARIA EXECUTIVA GIRATÓRIA - CADEIRA SECRETÁRIA EXECUTIVA GIRATÓRIA, A GÁS COM CINCO RODÍZIOS, COM BRAÇO DIGITADOR, ESTOFADA.</p> <p><b>TCE PARANÁ (R\$ 318,00):</b> MUNICIPIO DE NOVA FÁTIMA/PR Nº 0016 - 43 Data: 13/06/2024 Fornecedor: 50405739000151 - DRP LICITAÇÕES LTDA UN: Unidade QTDE: 30,00 VALOR: R\$ 318,00 DESCRIÇÃO: Cadeira Secretária Executiva Giratória com braços e rodinhas, com assento em compensado multilaminado anatômico, estofada com espuma de poliuretano, revestida em tecido ou couro, acabamento nas bordas em perfil de PVC. Dimensões mínimas: 42cm de la</p>			

Anexo I	CAFETEIRA ELÉTRICA, MATERIAL AÇO INOXIDÁVEL, APLICAÇÃO INDUSTRIAL, CAPACIDADE 6L, VOLTAGEM 220V,	UNID.	1.031,00
Lote 001			
Item 041	CARACTERÍSTICAS ADICIONAIS 2 TORNEIRAS E 2 DEPÓSITOS.	3,00	3.093,00
<p><b>CONTRATAÇÕES SIMILARES (OUTROS ÓRGÃOS) (R\$ 1.078,00):</b> Município de Paicandu/PR - 76.282.664/0001-52 Nº 41/2023 - 62/2023 Data: 18/01/2024 Fornecedor: 41.553.307/0001-05 - L C LOPES MARCELINO LTDA UN: UD QTDE: 2,00 VALOR: R\$ 1.078,00 DESCRIÇÃO: CAFETEIRA INDUSTRIAL - AUTOMÁTICA COM CAPACIDADE DE 6L COM MATERIAL EMAÇO INOX. DEVERÁ TER CESTO COADOR QUE DISPENSA O USO DE FILTROS DE PAPEL OU DE PANO.</p> <p><b>BLL (R\$ 1.015,00):</b> MUNICIPIO DE SALTO/SP Nº 13/2024 - 9981/2023 Data: 12/09/2024 Fornecedor: FERRINI &amp; RISSATO LTDA ME UN: UNIDADE QTDE: 50,00 VALOR: R\$ 1.015,00 DESCRIÇÃO: CAFETEIRA INDUSTRIAL, confeccionada integralmente/interna e externamente em aço inoxidável, capacidade mínima de 8L, uma torneiras em aço inoxidável para saída de café e uma torneira em aço inoxidável para saída de água, sistema para visualização de níveis de água e café, saída para esgotamento da caldeira, termostato com regulagem de temperatura, potência de 1.800W, 127V ou bivolt.</p> <p><b>PORTAL NACIONAL DE CONTRATAÇÕES PÚBLICAS (R\$ 1.000,00):</b> MUNICIPIO DE ANTONIO PRADO/RS Nº 0006 - 184 Data: 08/07/2024 Fornecedor: 02150800000114 - KALINOVSKI &amp; KALINOVSKI LTDA UN: UNIDADE QTDE: 6,00 VALOR: R\$ 1.000,00 DESCRIÇÃO: CAFETEIRA INDUSTRIAL ELÉTRICA AUTOMÁTICA 6L (27117)</p>			

Anexo I	CAIXA DE SOM AMPLIFICADA PORTÁTIL E BATERIA INTERNA DE ION-LÍTIU. POTÊNCIA 30W OU SUPERIOR. FREQUÊNCIA DE RESPOSTA: 60 HZ A 20 KHZ OU 65 HZ A 20 KHZ. CONECTIVIDADE BLUETOOTH VERSÃO 4.2 OU SUPERIOR. TEMPO DE	UNID.	574,00
Lote 001	REPRODUÇÃO: 20 HORAS OU SUPERIOR. COM MICROFONE - 2 X 10 - PRETO BLUETOOTH: COM BLUETOOTH FUNÇÃO KARAOKÊ À		
Item 042	PROVA D' ÁGUA. CARREGAMENTO ATRAVÉS DA ENTRADA USB. CABO INCLUSO. CERTIFICAÇÃO ANATEL. GARANTIA DE 12 MESES.	2,00	1.148,00
<p><b>CONTRATAÇÕES SIMILARES (OUTROS ÓRGÃOS) (R\$ 629,00):</b> Município de Rondon/PR - 75.380.071/0001-66 Nº 31 / 2024 Data: 13/06/2024 Fornecedor: 37.122.484/0001-51 - GRAPAZ COMERCIO E DISTRIBUIÇÃO LTDA UN: UN QTDE: 2,00 VALOR: R\$ 629,00 DESCRIÇÃO: Caixa de som portátil de 30w, cor preta; Caixa de som portátil de 30w, cor preta, conexão sem fio via Bluetooth, bateria recarregável com autonomia de até 20 horas de música, à prova d'água, compatível com Android, iOS e Windows Phone, botão Liga/Desliga, capacidade (mAh) 7.500 mAh, indicador de nível de bateria, conexão de entrada - Micro USB (para carregamento da bateria), P2 (3.5mm), dimensões (A X L X C): 22.3 x 9.4 x 9.7 cm, modulação do transmissor bluetooth: GFSK, p/4 DQPSK, 8DPSK, material de tecido resistente e laterais emborrachadas. Bivolt. Marca de Referência: JBL Charge 5 ou similar de qualidade igual ou superior. A empresa vencedora deverá apresentar prospecto, informativo, catálogo, cartilha ou qualquer outro documento, em língua portuguesa, que demonstre as especificações técnicas deste item.</p> <p><b>PORTAL NACIONAL DE CONTRATAÇÕES PÚBLICAS (R\$ 590,00):</b> MUNICIPIO DE ALTO ALEGRE/RS Nº 0029 - 61 Data: 28/08/2024 Fornecedor: 49129309000175 - LD ELETRONICOS LTDA - LUIZ FELIPE DALMOLIN UN: UN QTDE: 2,00 VALOR: R\$ 590,00 DESCRIÇÃO: Caixa de som amplificadora portátil, com Bluetooth, entrada para microfone e USB, com tripe.</p> <p><b>PORTAL DA TRANSPARÊNCIA - CGU - NFE (R\$ 503,00):</b> UTFPR CAMPUS PATO BRANCO/PR Nº 2221 - 1 Data: 31/01/2024 Fornecedor: 24435379000120 - A.G.S. COMERCIAL EIRELI-ME UN: UNIDADE QTDE: 6,00 VALOR: R\$ 503,00 DESCRIÇÃO: Caixa de Som portátil 40w - Frahm</p>			

Anexo I	CAIXA ORGANIZADORAS PARA GUARDAR BRINQUEDOS E OBJETOS, CAPACIDADE 50L COM TAMPA DE PLÁSTICO E TRAVA DE	UNID.	63,68
Lote 001	FECHAMENTO MATERIAL RESISTENTE E TRANSPARENTE.	30,00	1.910,40
Item 043			
<p><b>CONTRATAÇÕES SIMILARES (OUTROS ÓRGÃOS) (R\$ 62,90):</b> Município de São Carlos do Ivaí/PR - 00.000.004/1246-08 Nº -- - 42/2024 Data: 17/06/2024 Fornecedor: 37.122.484/****.**- GRAPAZ COMERCIO E DISTRIBUIÇÃO LTDA UN: UNIDADE QTDE: 40,00 VALOR: R\$ 62,90 DESCRIÇÃO: Caixa plástica organizadora transparente com tampa 50litros</p> <p><b>LICITANET (R\$ 56,50):</b> MUNICIPIO DE TAPEJARA/PR/PR Nº 11/2024 - 035/2024 Data: 03/04/2024 Fornecedor: THALITA PRESENTES LTDA - 02.523.177/0001-06 UN: UND QTDE: 80,00 VALOR: R\$ 56,50 DESCRIÇÃO: CAIXA ORGANIZADORA ACRILICO TRANSPARENTE - 50 LITROS</p> <p><b>BLL (R\$ 68,99):</b> MUNICIPIO DE BARBOSA FERRAZ/PR Nº 13/2024 - 68/2024 Data: 23/09/2024 Fornecedor: SUPERMERCADO COIMBRA LTDA UN: UNID QTDE: 50,00 VALOR: R\$ 68,99 DESCRIÇÃO: CAIXA ORGANIZADORA MULTIUSO TRAVA/TAMPA 50L</p> <p><b>PORTAL NACIONAL DE CONTRATAÇÕES PÚBLICAS (R\$ 60,00):</b> MUNICIPIO DE TERRA RICA/PR Nº 86/2024 - 111 Data: 08/08/2024 Fornecedor: 44651148000161 - M. L. COMÉRCIO E REPRESENTAÇÕES LTDA UN: UNID QTDE: 20,00 VALOR: R\$ 60,00 DESCRIÇÃO: Caixa Organizadora 50 Litros C/tampa Caixa Organizadora 50 Litros C/tampa Transparente Altura: 34 cm Comprimento: 59 cm Largura: 38 cm Material: plástico. Com tampa. Aceita-se até 15% de alteração nas dimensões do produto desde que não se altere a capacidade do produto (litros, ml, etc.)</p> <p><b>TCE PARANÁ (R\$ 69,99):</b> MUNICIPIO DE JARDIM OLINDA/PR Nº 0001 - 2 Data: 15/02/2024 Fornecedor: 78152493000172 - S A FERREIRA &amp; CIA LTDA - ME UN: Unidade QTDE: 34,00 VALOR: R\$ 69,99 DESCRIÇÃO: CAIXA ORGANIZADORA BOX 50 LITROS COM TAMPA, POLIPROPILENO ATÓXICO Tamanho: 58 cm (c) x 40 cm (l) x 34 cm (a)</p>			

Anexo I	CAIXA TÉRMICA CAPACIDADE MÍNIMA DE 100 LITROS COM TAMPA E ALÇAS DE PLÁSTICO, RESISTENTE NA COR PRETA OU	UNID.	1.680,86
Lote 001	AZUL PETRÓLEO.	7,00	11.766,02
Item 044			
<p><b>PORTAL NACIONAL DE CONTRATAÇÕES PÚBLICAS (R\$ 1.680,86):</b> MUNICIPIO DE FARROUPILHA/RS Nº 0312 - 617 Data: 27/08/2024 Fornecedor: 42840861000128 - TERVAC INDUSTRIA E COMERCIO LTDA UN: UN QTDE: 1,00 VALOR: R\$ 1.680,86 DESCRIÇÃO: CAIXA TÉRMICA 100 LITROS</p>			



**Município de Perola**  
ESTADO DO PARANÁ

ITEM	PRODUTO / SERVIÇO	UNIDADE / QUANTIDADE	MÉDIA ARITMÉTICA
Anexo I Lote 001 Item 045	CAIXA TORRE DE SOM BLUETOOTH COM RODAS: ALTA PERFORMANCE: COM UMA DISTÂNCIA DE TRANSMISSÃO DE MAIS DE 10 METROS, VOCÊ TERÁ LIBERDADE PARA SE MOVER SEM SE PREOCUPAR COM CABOS. DIRECIONALIDADE CARDIOIDE: CAPTURA O ÁUDIO COM PRECISÃO, REDUZINDO O RUÍDO DE FUNDO INDESEJADO E PROPORCIONANDO UMA REPRODUÇÃO CLARA E NÍTIDA. FAIXA DE FREQUÊNCIA AMPLA: DE 65HZ A 15KHZ, GARANTINDO UMA REPRODUÇÃO FIEL DOS TONS VOCAIS E INSTRUMENTAIS. CONSTRUÇÃO DURÁVEL: MICROFONE E RECEPTOR CONSTRUÍDOS COM MATERIAIS DE ALTA QUALIDADE PARA GARANTIR DURABILIDADE E CONFIABILIDADE. BATERIA RECARREGÁVEL: O RECEPTOR POSSUI UMA BATERIA RECARREGÁVEL DE POLÍMERO DE LÍTIU DE LONGA DURAÇÃO, PROPORCIONANDO ATÉ 6 HORAS DE REPRODUÇÃO CONTÍNUA. FÁCIL DE USAR: CONFIGURAÇÃO SIMPLES E INTUITIVA, TORNANDO-O ACESSÍVEL PARA USUÁRIOS DE TODOS OS NÍVEIS DE EXPERIÊNCIA. COMPATIBILIDADE UNIVERSAL: FUNCIONA PERFEITAMENTE COM UMA VARIEDADE DE DISPOSITIVOS DE ÁUDIO E AMPLIFICADORES.	UNID. 4,00	1.233,29 4.933,16
<p><b>CONTRATAÇÕES SIMILARES (OUTROS ÓRGÃOS) (R\$ 1.100,00):</b> Município de Nova Fatima/PR - 75.828.418/0001-90 Nº -- - 70/2024 Data: 21/08/2024 Fornecedor: 08.335.448/****-**- VIA LUMEN'S AUDIO, VIDEO E INFORMATICA LTDA UN: UND QTDE: 1,00 VALOR: R\$ 1.100,00 DESCRIÇÃO: Caixa de Som Portátil. Bivolt. Tipo de alto-falante: 2 woofer e 2 tweeter. À prova d'água. Possui conectividade bluetooth. Possui luzes LED. Console de DJ integrado. Função de karaokê integrada. Bateria recarregável de íons de lítio e carregador incluso. Potência de saída (RMS): 240W. Conector de Entrada: USB, Plug, Auxiliar e RCA. Autonomia máxima da bateria: 18h. Inclui rodas: Sim. Inclui puxador: Sim</p> <p><b>BLL (R\$ 1.118,00):</b> MUNICIPIO DE PORTO FELIZ/SP Nº 76/2024 - 9241/2024 Data: 05/08/2024 Fornecedor: MEIRE RODRIGUES DA SILVA UN: UN QTDE: 2,00 VALOR: R\$ 1.118,00 DESCRIÇÃO: CAIXA DE SOM AMPLIFICADA PORTÁTIL, POSSUIR ALÇA E RODAS PARA FACILITAR O TRANSPORTE E CARREGADOR DC POWER, COM DISPLAY DE LED INTEGRADO. POTÊNCIA 3500W PMPQ (EQUIVALENTE A 250W RMS), POTENCIA RMS 250W (EQUIVALENTE A 3500PMPQ), IMPEDÂNCIA 4º, ALTO-FALANTE SUB WOOFER 12", SUBWOOFER 12"X1, TWEETER 5" X 1. COMPATIBILIDADE USB, CARTÃO DE MEMÓRIA TF, RÁDIO FM, AUX E MICROFONE TECNOLOGIA BLUETOOTH RÁDIO FM, FREQUÊNCIA 88 - 108MHZ, FORMATO DE ÁUDIO MP3/WMA, ENTRADAS MICROFONE / GUITARRA - P10, 1XRCA, COM BATERIA RECARREGÁVEL E ALIMENTAÇÃO 12V-VA DC, TEMPO DE CARREGAMENTO 12 V6 600MAH, DURAÇÃO DA BATERIA ATÉ 6H (80% DO VOLUME), TAMANHO DA CAIXA DE SOM 55X37X31 CM NA COR PRETA, PESANDO APROXIMADAMENTE LÍQUIDO 7,5KG E PESO BRUTO 9,2KG. O ITEM DEVE CONTER MANUAL DO USUÁRIO.</p> <p><b>PORTAL NACIONAL DE CONTRATAÇÕES PÚBLICAS (R\$ 1.481,88):</b> MUNICIPIO DE SANTA ISABEL/SP Nº 784/2024 - 8 Data: 15/04/2024 Fornecedor: 1155254000102 - F.S. COMERCIO E SERVICOS LTDA UN: Unidade QTDE: 1,00 VALOR: R\$ 1.481,88 DESCRIÇÃO: CAIXA DE SOM ACUSTICA BLUETOOTH 1500W. ENTRADA USB E SD. 2 ENTRADAS PARA MICROFONE. CONEXAO BLUETOOTH. POTENCIA 1500W. ALCAS PARA O TRANSPORTE E RODIZIOS. LUZES MULTICOLORIDAS. DIMENSOES APROXIMADAS: ALTURA 106 CM X LARGURA 39,5 CM X PROFUNDIDADE 35 CM. PESO APROXIMADO: 21,64 KG. FORMATOS REPRODUZIDOS: MP3, WMA. LUZ PILOTO. ALCAS PARA LCOMOCAO. RODAS PARA TRANSPORTE. ENTRADAS USB, AUXILIAR, SD, BLUETOOTH 4.2. DISPLAY DIGITAL. SUBWOOFER 12", TWEETER 1". LUZES MULTICOLORIDAS. VOLTAGEM BIVOLT</p>			
Anexo I Lote 001 Item 046	CARRINHO AUXILIAR EM INOX: PARA TRANSPORTE DE PRATOS E UTENSÍLIOS DE COZINHA, FABRICADO EM INOX PUXADOR, CONTENDO TRÊS PRATELEIRAS COM BANDEJAS EM PLANOS FECHADAS E BORDAS LATERAIS, QUATRO RODÍZIOS, CAPACIDADE DE PELO MENOS 40 KG CADA BANDEJA, MEDIDA APROXIMADA DE 1,00M X 50CM X 95 CM, GARANTIA DE 12 MESES.	UNID. 20,00	1.401,67 28.033,40
<p><b>PAINEL DE PREÇOS (R\$ 1.620,00):</b> COMANDO DO EXERCITO/SP Nº 00005/2023 Data: 09/02/2024 Fornecedor: 31634238000100 - ERINOX EQUIPAMENTOS PARA COZINHAS INDUSTRIAL LTDA UN: UNIDADE QTDE: 10,00 VALOR: R\$ 1.620,00 DESCRIÇÃO: (BR278180) CARRINHO DISTRIBUIÇÃO, MATERIAL ESTRUTURA:AÇO INOXIDÁVEL, TIPO RODÍZIO:6" DE DE DIÂMETRO, 4 SENDO 2 C/ TRAVA P/ ESTACIONA, APLICAÇÃO:TRANSPORTE DE PÃO, BANDEJAS, PRATOS E TALHERES, COMPRIMENTO:700 MM, LARGURA:700 MM, ALTURA:1.375 MM, CARACTERÍSTICAS ADICIONAIS:URNA P/ PÃO, PORTA TALHERES E BASE P/ BANDEJAS E P</p> <p><b>PORTAL DA TRANSPARÊNCIA - CGU - NFE (R\$ 1.200,00):</b> UNIVERSIDADE FEDERAL RURAL DO RIO DE JANEIRO/RJ Nº 0892 - 1 Data: 04/03/2024 Fornecedor: 15095950000114 - PRELUDIO ALIMENTOS LTDA - ME UN: UNIDADE QTDE: 3,00 VALOR: R\$ 1.200,00 DESCRIÇÃO: CARRINHO DE PRATO INOX</p> <p><b>PORTAL DE COMPRAS DO GOVERNO FEDERAL (R\$ 1.385,00):</b> 15 BATALHAO LOGISTICO/PR Nº 0000 - 6/2023 Data: 28/02/2024 Fornecedor: 48.201.043/0001-61 - BRANOV EQUIPAMENTOS PROFISSIONAIS LTDA UN: Unidade QTDE: 14,00 VALOR: R\$ 1.385,00 DESCRIÇÃO: Carrinho distribuição - Carrinho Distribuição Altura: 880 MM, Aplicação: Transporte De Bandejas E Pratos , Tipo Rodizio: 4 Rodizios C/ Diâmetro De 4", Sendo 2 Com Freio , Comprimento: 575 MM, Tipo: 4 Bandejas , Largura: 576 MM, Características Adicionais: Capacidade De Carga Até 160 Pratos De 270mm , Material Estrutura: Aço Inoxidável , Material Bandeja: Aço Inoxidável</p>			
Anexo I Lote 001 Item 047	CARRINHO DE COMPRAS (TIPO SUPERMERCADO ATACADO) CAPACIDADE PARA 200 LITROS PRODUZIDO EM AÇO ARAMADO (SAE1020) COM ESTRUTURA REFORÇADA, ACABAMENTO PINTURA ELETROSTÁTICA A PÓ, OU ZINCADO ELETROLÍTICO POR IMERSÃO, COMPOSTO POR 4 RODAS SENDO 2 RODÍZIOS GIRATÓRIOS NA DIANTEIRA E TRASEIRA SAPATA FIXA, CAPACIDADE DE CARGA MÍNIMA DE: 300 KG, MEDIDAS MÍNIMAS C: 1.12 L: 0.70 A: 0.92. E MEDIDA MÁXIMA DE LARGURA 0,75, CABO ANATÔMICO, RODAS COM TAMANHO DE 5 POLEGADAS (125 MM), SEM ACENTO PARA CRIANÇA.	UNID. 2,00	852,13 1.704,26
<p><b>CONTRATAÇÕES SIMILARES (OUTROS ÓRGÃOS) (R\$ 928,50):</b> Município de Guaira/PR - 77.857.183/0001-90 Nº 208/2023 Data: 12/01/2024 Fornecedor: 07.481.107/0001-48 - REDEPEL DISTRIBUIDORA LTDA UN: UNIDADE QTDE: 10,00 VALOR: R\$ 928,50 DESCRIÇÃO: Carrinho de compras (tipo supermercado atacado) capacidade para 200 litros produzido em aço aramado (SAE1020) com estrutura reforçada, Acabamento pintura eletrostática a pó, ou zincado eletrolítico por imersão, composto por 4 rodas sendo 2 rodízios giratórios na dianteira e traseira sapata fixa, Capacidade de carga mínima de: 300 kg, medidas mínimas C: 1.12 L: 0.70 A: 0.92. e medida máxima de largura 0,75, Cabo anatômico, Rodas com tamanho de 5 polegadas (125 mm), sem acento para criança.</p> <p><b>PORTAL DE COMPRAS PÚBLICAS (R\$ 880,00):</b> Prefeitura Municipal de Marcelino Ramos/RS Nº 03/2024 - 97/2024 Data: 24/04/2024 Fornecedor: UN: UN QTDE: 1,00 VALOR: R\$ 880,00 DESCRIÇÃO: Carrinho de Compras - 200 Litros</p> <p><b>BLL (R\$ 782,00):</b> MUNICIPIO DE CAFELANDIA/PR Nº 050/2024 - 063/2024 Data: 05/07/2024 Fornecedor: ARMAZEM E MERCEARIA SANTO ANTONIO LTDA UN: UND QTDE: 12,00 VALOR: R\$ 782,00 DESCRIÇÃO: CARRINHO DE SUPERMERCADO CARRINHO DE SUPERMERCADO, COM CESTO ALTO E ARAMADO, COM QUATRO RODAS EM POLIURETANO MACIÇO OU ROLAMENTO AUTOMOTIVO, RODIZIOS DIANTEIROS GIRATÓRIOS E RODIZIOS TRASEIROS FIXOS. CAPACIDADE DE 200 Á 210 LITROS</p> <p><b>TCE PARANÁ (R\$ 818,00):</b> MUNICIPIO DE QUERÊNCIA DO NORTE/PR Nº 0001 - 2 Data: 07/03/2024 Fornecedor: 07481107000148 - GEFERSON JUNIOR WOGNEI - EPP UN: Unidade QTDE: 12,00 VALOR: R\$ 818,00 DESCRIÇÃO: CARRINHO COMPRAS SUPERMERCADO: ALTURA: 101CM ,LARGURA: 52CM,COMPRIMENTO: 97CM, CARRINHOS COM CESTA ÚNICA, O FORMATO FACILITA A ORGANIZAÇÃO DE ITENS MAIS PESADOS E/OU DE MAIOR VOLUME, ACOMODANDO COM TRANQUILIDADE GRANDES OBJETOS E GARANTINDO A INTEGRIDADE</p>			
Anexo I Lote 001 Item 048	CARRINHO DE PINTURA PARA DEMARCAÇÃO DE CAMPO: COMPOSIÇÃO: AÇO CARBONO COM ROLETES PARA PINTURA EM POLIETILENO, COM RODAS DE PLÁSTICO E PINTURA EPOXI. CABO DESMONTÁVEL; COMPRIMENTO CARRINHO E CABO: 140 CM; SOMENTE CARRINHO: 80 X 30 X 16 CM; LARGURA DA FAIXA: 12 CM; CAPACIDADE: 2 LITROS, SEGUE IMAGEM ILUSTRATIVA A BAIXO	UNID. 2,00	1.451,60 2.903,20
<p><b>CONTRATAÇÕES SIMILARES (OUTROS ÓRGÃOS) (R\$ 1.429,90):</b> Município de Rolândia/PR - 76.288.760/0001-08 Nº 78/2024 - 86/2024 Data: 18/06/2024 Fornecedor: 82.672.221/0001-70 - SPITTER INDUSTRIA E COMERCIO DE REDES E CORDAS LTD UN: und QTDE: 1,00 VALOR: R\$ 1.429,90 DESCRIÇÃO: Carrinho para demarcação de campo. Composição: Aço carbono com roletes para pintura em polietileno, c Marca: -</p> <p><b>PORTAL NACIONAL DE CONTRATAÇÕES PÚBLICAS (R\$ 1.579,90):</b> MUNICIPIO DE IRACEMAPOLIS/SP Nº 0176 - 186 Data: 23/08/2024 Fornecedor: 82672221000170 - SPITTER INDUSTRIA E COMERCIO DE REDES E CORDAS LTDA UN: Un QTDE: 1,00 VALOR: R\$ 1.579,90 DESCRIÇÃO: CARRINHO PARA DEMARCAÇÃO DE CAMPO GRAMADO PISTA</p> <p><b>BOLSA NACIONAL DE COMPRAS (R\$ 1.345,00):</b> MUNICIPIO DE RIO BOM/PR Nº 03/2024 - 12/2024 Data: 13/03/2024 Fornecedor: JP-TAMC COMERCIAL LTDA UN: UN QTDE: 1,00 VALOR: R\$ 1.345,00 DESCRIÇÃO: Carrinho marcador pintura de linha - campo de fut larg da faixa 12cm e 4 litro.</p>			



**Município de Perola**  
ESTADO DO PARANÁ

ITEM	PRODUTO / SERVIÇO	UNIDADE / QUANTIDADE	MÉDIA ARITMÉTICA
Anexo I Lote 001 Item 049	CARRINHO PARA TRANSPORTE DE ALIMENTOS EM AÇO ZINCADO DURÁVEL COM 3 (TRÊS) PRATELEIRAS - CARRINHO PARA TRANSPORTE DE ALIMENTOS EM AÇO ZINCADO DURÁVEL COM 3 (TRÊS) PRATELEIRAS, RODAS, TRAVA E ALÇA PARA MANUSEIO. MEDIDAS APROXIMADAS: 45,72 CM (L) X 86,36 CM (P) X 87,63 CM (A).	UNID. 4,00	951,66 3.806,64
<p><b>PAINEL DE PREÇOS (R\$ 975,00):</b> COMANDO DA AERONAUTICA/PR Nº 00892/2023 Data: 29/01/2024 Fornecedor: 33393798000138 - PAULO ROBERTO DOS SANTOS LTDA UN: UNIDADE QTDE: 2,00 VALOR: R\$ 975,00 DESCRIÇÃO: (BR445090) CARRINHO INDUSTRIAL, MATERIAL:AÇO INOXIDÁVEL, MATERIAL PLATAFORMA:AÇO INOXIDÁVEL, TIPO TRANSPORTE:ALIMENTOS, QUANTIDADE RODA:4, TIPO RODA:DUAS FIXAS E DUAS GIRATÓRIAS, CAPACIDADE CARGA:285 KG, ACABAMENTO SUPERFICIAL:POLIDO, TIPO ABA:TUBULAR, CARACTERÍSTICAS ADICIONAIS:REGISTRO DE FECHO RÁPIDO PARA ESCOAMENTO</p> <p><b>PORTAL NACIONAL DE CONTRATAÇÕES PÚBLICAS (R\$ 1.040,00):</b> MUNICIPIO DE TAQUARI/RS Nº 0015 - 90 Data: 25/07/2024 Fornecedor: 05937672000141 - Eonix Comercial LTDA UN: UN QTDE: 20,00 VALOR: R\$ 1.040,00 DESCRIÇÃO: CARRINHO DE APOIO, UTILIZADO PARA TRANSPORTE DE ALIMENTOS, COM 3 BANDEJAS, CARRINHO TOTALMENTE FEITO EM AÇO INOXIDÁVEL, CAPACIDADE DE 80 KG POR BANDEJA. CARRINHO COM RODINHAS SENDO 2 FIXAS E 2 GIRATÓRIOS</p> <p><b>PORTAL DE COMPRAS DO GOVERNO FEDERAL (R\$ 839,99):</b> GABINETE DO COMANDANTE DA AERONAUTICA/DF Nº 0000 - 26/2023 Data: 23/05/2024 Fornecedor: 10.417.394/0001-31 - VICENTE XISTO CUPERTINO LTDA UN: Unidade QTDE: 3,00 VALOR: R\$ 839,99 DESCRIÇÃO: Carrinho transporte - Carrinho Transporte Material: Aço Inoxidável , Altura: 80 CM, Largura: 40 CM, Comprimento: 90 CM, Quantidade Rodas: 4 Giratórias , Tipo: 3 Bandejas , Características Adicionais: Alça De Apoio , Aplicação: Transporte De Alimentos</p>			
Anexo I Lote 001 Item 050	CENTRIFUGA INDUSTRIAL- CENTRIGUGA DE USO HOSPITALAR, CAPACIDADE DE 20KG, CARÇA EXTERNA EM AÇO INOX 304, SOLDADA POR PROCESSO DE SOLDA TIG E ACABAMENTO POLIDO, FIZADA POR DOBRADIÇAS COM FECHAMENTO ATRAVÉS DE TRINCO DE FECHO RÁPIDO, CHAVE FIM DE CURSO- SISTEMA DE SEGURANÇA QUE INIBI O FUNCIONAMENTO DO EQUIPAMENTO COM A TAMP A ABERTA. CESTO INTERNO EM AÇO INOX, PERFURADO SIMETRICAMENTE COM FUROS DE 8MM, COM SISTEMA DE AUTO COMPENSAÇÃO, MOTOR COM ACIONAMENTO TRIFÁSICO DE 3CV, 6P, EIXO ACOPLADO DIRETO DO MOTOR COM ESFERA EM AÇO 1045 CHAVETADA, ASSIM PROPORCIONA UM ENCAIXE PERFEITO DO CESTO, ESTRUTURA EM AÇO CARBONO COM TRATAMENTO ANTICORROSIVO E PINTURA FINAL EM POLIURETANO CINZA, PAINEL DE COMANDO-POSSUIR INVERSOR DE FREQUENCIA, TEMPORIZADOR INTERNO, DISJUNTOR , BOTÃO LIGA/DESLIGA E TRAVA DE SEGURANÇA, DE 12 MESES.	UNID. 1,00	////
Nenhuma fonte encontrada			
Anexo I Lote 001 Item 051	CILINDRO LAMINADOR ELÉTRICO DE MASSAS PÃO, PIZZA, PASTEL, 40CM, BIVOLT.	UNID. 5,00	730,65 3.653,25
<p><b>CONTRATAÇÕES SIMILARES (OUTROS ÓRGÃOS) (R\$ 789,90):</b> Município de Santo Antonio do Caiua/PR - 00.000.004/1242-02 Nº -- - 57/2024 Data: 04/07/2024 Fornecedor: 33.072.590/****-**- A. ROMANO DA SILVA AMBROZIO UN: UN QTDE: 1,00 VALOR: R\$ 789,90 DESCRIÇÃO: CILINDRO P/ MASSAS ELÉTRICO BIVOLT</p> <p><b>BLL (R\$ 708,70):</b> MUNICIPIO DE ALVORADA DO SUL/PR Nº 034/2023 - 444/2023 Data: 04/01/2024 Fornecedor: BT COMERCIO INTELIGENTE LTDA UN: UNIDADE QTDE: 3,00 VALOR: R\$ 708,70 DESCRIÇÃO: CILINDRO ELÉTRICO LAMINADOR PARA MASSAS Massas: Pão, Pizza, Pastel r 110v Frequência: 60 Hz Potência: 400 W Revoluções por minuto do motor: 1690 rpm Revoluções por minuto do rolo: 58 rpm Material da máquina: Abs Material dos rolos: Aço Cromado Comprimento dos rolos: 28 cm Diâmetro dos rolos: 5.7 cm Separação mínima entre rolos - Separação máxima entre rolos: 0 mm - 7 mm Altura: 24 cm Largura: 43.5 cm Comprimento: 34.5 cm</p> <p><b>PORTAL NACIONAL DE CONTRATAÇÕES PÚBLICAS (R\$ 740,00):</b> MUNICIPIO DE ANAHY/PR Nº PCE 22 - 79 Data: 13/08/2024 Fornecedor: 07481107000148 - REDEPEL DISTRIBUIDORA LTDA UN: UNIDADES (UND) QTDE: 2,00 VALOR: R\$ 740,00 DESCRIÇÃO: CILINDRO LAMINADOR DE MASSA ELÉTRICO MATERIAL DE AÇO. MATERIAL DOS PÉS: EMBORRACHADO. MATERIAL DOS ROLOS: AÇO INOX POTÊNCIA: 1/3 CV APLICAÇÃO: LAMINAR/CILINDRAR QUALQUER MASSA..</p> <p><b>TCE PARANÁ (R\$ 684,00):</b> MUNICIPIO DE RIO AZUL/PR Nº 0004 - 14 Data: 29/05/2024 Fornecedor: 07481107000148 - GEFERSON JUNIOR WOGNEI - EPP UN: Pessoas QTDE: 5,00 VALOR: R\$ 684,00 DESCRIÇÃO: Cilindro elétrico com capacidade para laminar/cilindrar/sovar massas, fabricado em aço antiaderente, com rolos em aço inox de aproximadamente 40 cm de comprimento e 6 cm de diâmetro, com capacidade de abertura dos rolos de até 10 mm, com pés emborr</p>			
Anexo I Lote 001 Item 052	COIFA MATERIAL: AÇO INOXIDÁVEL 304, APLICAÇÃO: LABORATÓRIO, TIPO: DE PAREDE, CARACTERÍSTICAS ADICIONAIS: INDUSTRIAL, VOLTAGEM: 110/220	UNID. 4,00	3.340,00 13.360,00
<p><b>PORTAL NACIONAL DE CONTRATAÇÕES PÚBLICAS (R\$ 3.340,00):</b> UNIVERSIDADE ESTADUAL PAULISTA JULIO DE MESQUITA FILHO/SP Nº 0020 - 867 Data: 12/06/2024 Fornecedor: 20640844000104 - UNIAO - COMERCIO E INSTALACAO DE CALHAS E TRANSPORTES LTDA UN: Unidade QTDE: 1,00 VALOR: R\$ 3.340,00 DESCRIÇÃO: Coifa material: aço inoxidável 304, aplicação: laboratório, tipo: de parede, características adicionais: industrial, voltagem: 110/220</p>			
Anexo I Lote 001 Item 053	COLCHÃO D18 PARA BERÇO 1,30X0,60X0,10M: COLCHÃO INFANTIL PARA BERÇO, D18 - (10 X 60 X 130 CM), TECIDO COM TRATAMENTO ANTIÁCARO, ANTIMOFO E ANTIALÉRGICO. ESPUMA SELADA ESPECIAL QUE PROMOVE FIRMEZA E ESTABILIDADE GARANTINDO DURABILIDADE PROLONGADA AO PRODUTO.	UNID. 20,00	165,17 3.303,40
<p><b>CONTRATAÇÕES SIMILARES (OUTROS ÓRGÃOS) (R\$ 165,50):</b> Município de Itaperucu/PR - 95.422.846/0001-26 Nº 42 / 2024 Data: 23/05/2024 Fornecedor: 31.314.488/0001-55 - AR LIMP LTDA UN: UN QTDE: 10,00 VALOR: R\$ 165,50 DESCRIÇÃO: Colchão para berço infantil Maciez</p> <p><b>PORTAL NACIONAL DE CONTRATAÇÕES PÚBLICAS (R\$ 175,00):</b> MUNICIPIO DE IGUARACU/PR Nº 0001 - 7 Data: 24/01/2024 Fornecedor: 07723922000176 - MARINEIDE APARECIDA GARCIA CANAVEZI UN: UNID QTDE: 5,00 VALOR: R\$ 175,00 DESCRIÇÃO: COLCHÃO PARA BERÇO FA- MARINGÁ DAMONI- 0,70 X 1,30 X 0,08</p> <p><b>TCE PARANÁ (R\$ 155,00):</b> MUNICIPIO DE PONTAL DO PARANÁ/PR Nº 0026 - 395 Data: 10/05/2024 Fornecedor: 48385849000157 - CELESTIAL ADMINISTRADORA E CONSERVADORA LTDA UN: Unidade QTDE: 5,00 VALOR: R\$ 155,00 DESCRIÇÃO: Colchão para Berço- Modelo: infantil; Densidade: D18 em espuma selada, 100% poliuretano; Revestimento: 90% poliéster e 10% viscosa, impermeável; Dimensões: 1,30 x 0,70</p>			
Anexo I Lote 001 Item 054	COLCHÃO ENFERMARIA HOSPITALAR - ESPUMA COM DENSIDADE DE 28CM SELADO, COM CAPA LAVAVEL, MEDINDO 1,88 X 0,88.	UNID. 15,00	272,25 4.083,75



ITEM	PRODUTO / SERVIÇO	UNIDADE / QUANTIDADE	MÉDIA ARITMÉTICA
<p><b>CONTRATAÇÕES SIMILARES (OUTROS ÓRGÃOS) (R\$ 249,00):</b> Município de Francisco Beltrao/PR - 77.816.510/0001-66 Nº 176 / 2023 Data: 22/01/2024 Fornecedor: 48.223.831/0001-59 - MULTIFOAM DO BRASIL LTDA UN: UN QTDE: 20,00 VALOR: R\$ 249,00 DESCRIÇÃO: COLCHÃO - USO HOSPITALAR, MATERIAL:ESPUMA; COLCHÃO - USO HOSPITALAR, MATERIAL:ESPUMA DE POLIURETANO, DENSIDADE: DENSIDADE MÍNIMA D-28, CARACTERÍSTICAS ADICIONAIS:REVESTIMENTO IMPERMEÁVEL, LAVÁVEL, C/ ZIPER, DIMENSÕES:CERCA DE 12 X 89 X 189 CM</p> <p><b>PORTAL DE COMPRAS PÚBLICAS (R\$ 262,00):</b> Prefeitura Municipal de São Lourenço do Sul/RS Nº 53/2024 - 231 Data: 22/07/2024 Fornecedor: UN: UN QTDE: 8,00 VALOR: R\$ 262,00 DESCRIÇÃO: Colchão hospitalar solteiro Espuma D28 Tamanho solteiro Dimensões aproximadas: altura: 12cm x largura: 88cm x comprimento: 188cm Cor: azul Revestimento: tecido sintético azul impermeável Suporte de Peso: até 90 Kg</p> <p><b>TCE PARANÁ (R\$ 288,00):</b> MUNICÍPIO DE SANTA MARIANA/PR Nº 0008 - 63 Data: 11/04/2024 Fornecedor: 21276825000103 - SILVIO VIGIDO - ME UN: Unidade QTDE: 5,00 VALOR: R\$ 288,00 DESCRIÇÃO: Colchão para Cama Hospitalar Colchão para Cama Hospitalar Material: Espuma em Poliuretano revestida em Bagun Densidade aproximada da espuma: D28 Medidas aproximadas: 188x88x12 cm (CxLxA) Descrição: fabricado em espuma de Poliuretano com 12 cm d</p> <p><b>BOLSA NACIONAL DE COMPRAS (R\$ 290,00):</b> MUNICIPIO DE FORQUILHINHA/SC Nº 14/FMS/2023 - 14/FMS/2023 Data: 25/03/2024 Fornecedor: ORTHOVIDA INDUSTRIA E NEGOCIOS DIGITAIS LTDA UN: Unidade QTDE: 20,00 VALOR: R\$ 290,00 DESCRIÇÃO: COLCHAO HOSPITALAR SOLTEIRO, TECIDO 100% EM NAPA AZUL IMPERMEAVEL E COM PLACA DE ESPUMA EM POLIURETANO D28, ANTI-ALERGICO, ANTI-ACARO E ANTIGO FUNGO, PARA CAMA HOSPITALAR, DIMENSOES: 1,88 X 0,78 X 0,10M.COLCHAO HOSPITALAR SOLTEIRO, TECIDO 100% EM NAPA AZUL IMPERMEAVEL E COM PLACA DE ESPUMA EM POLIURETANO D28, ANTI-ALERGICO, ANTI-ACARO E ANTIGO FUNGO, PARA CAMA HOSPITALAR, DIMENSOES: 1,88 X 0,78 X 0,10M.</p>			

Anexo I	COLCHONETE DE ESPUMA SOLTEIRO: D33, MEDIDA APROXIMADA DE 0,78 M X 1,88 ALTURA QUE PODE VARIAR ENTRE 10 CM	UNID.	188,44
Lote 001	A 14 CM (LXCXA), REVESTIDO EM POLIPROPILENO, TNT LISO, PESO MÍNIMO SUPORTANDO 20 KG POR METRO QUADRADO.	45,00	8.479,80
Item 055	GARANTIA MÍNIMA DE 12 (DOZE) MESES.		
<p><b>PORTAL DE COMPRAS PÚBLICAS (R\$ 180,00):</b> Prefeitura Municipal de Gameleiras/MG Nº 0002 - 01 Data: 08/02/2024 Fornecedor: UN: UN QTDE: 50,00 VALOR: R\$ 180,00 DESCRIÇÃO: COLCHONETE DE ESPUMA HOSPITALAR, CONFECCIONADO EM ESPUMA DE DENSIDADE 28, COM REVESTIMENTO EM NAPA PLASTICA, MEDIDAS: 1,90X 0,90 X 0,05 (CXLXA).:</p> <p><b>BLL (R\$ 180,00):</b> MUNICIPIO DE BATAQUASSU/MS Nº 35/2024 - 92/2024 Data: 16/07/2024 Fornecedor: SONOMAG COMERCIO DE COLCHOES MAGNETIZADOS LTDA UN: UN QTDE: 20,00 VALOR: R\$ 180,00 DESCRIÇÃO: COLCHONETE PARA MACA - COMPRIMENTO: 1,90M; LARGURA: 0,70M; ALTURA: 0,05M</p> <p><b>PORTAL NACIONAL DE CONTRATAÇÕES PÚBLICAS (R\$ 205,33):</b> MUNICIPIO DE RIBEIRAO CLARO/PR Nº 0043 - 57 Data: 09/09/2024 Fornecedor: 51740794000160 - YNEMED PRODUTOS MEDICOS E HOSPITALARES LTDA UN: UNIDADE QTDE: 3,00 VALOR: R\$ 205,33 DESCRIÇÃO: Colchonete para maca retrátil, material: espuma, tipo: lavável, impermeável, densidade: d 33, comprimento: 2,00 m, enchimento: espuma, revestimento: material resistente, impermeável, plástico lavável,</p>			

Anexo I	COMPUTADOR DESKTOP COM A SEGUINTE CONFIGURAÇÃO MÍNIMA: PROCESSADOR CORE I5 12º GERAÇÃO OU SUPERIOR; PLACA MÃE COMPATÍVEL, COM CHIPSET B660 OU SUPERIOR; HD SSD 240GB, MEMÓRIA DDR4 8GB DDR5, GABINETE COMPLETO COM FONTE ATX DE 450W REAL COM PFC ATIVO E CERTIFICAÇÃO BRONZE, TECLADO USB MULTIMÍDIA COM PROTEÇÃO CONTRA DERRAMAMENTO DE LÍQUIDOS, MOUSE USB 1600 DPI E CAIXA DE SOM USB 3W.	UNID.	3.682,50
Lote 001		67,00	246.727,50
Item 056			



Município de Perola  
ESTADO DO PARANÁ

ITEM	PRODUTO / SERVIÇO	UNIDADE / QUANTIDADE	MÉDIA ARITMÉTICA
<p><b>CONTRATAÇÕES SIMILARES (OUTROS ÓRGÃOS) (R\$ 4.298,00):</b> Município de Gotoxim/PR - 01.607.627/0001-78 Nº 31 / 2024 Data: 20/06/2024 Fornecedor: 07.161.411/0001-08 - R DE MELLO MORELES INFORMATICA UN: UN QTDE: 5,00 VALOR: R\$ 4.298,00 DESCRIÇÃO: Computador com processador 4 núcleos 8 threads no mínimo, 6 Mb de; cache mínima, litografia 14nm 3.6 GHz de velocidade mínima; 8 Gb Memória RAM DDR4 2666MT/s no mínimo; SSD de no mínimo 256 GB; Monitor de 21.5" com IPS, Ajustes de Altura, pivô (rotação), plataforma giratória, inclinação, com USB; Mouse e Teclado ABNT2 USB; Garantia 36 meses no local em até 72 horas úteis. ? Placa mãe: ? Deverá possuir 2 x Slots SoDIMM, DDR4; ? Deverá possuir 3 (três) saídas para monitor, sendo, no mínimo, 02 (duas) DisplayPort e 1 (uma) HDMI, com suporte a até 3 monitores independentes; ? Deverá possuir Chipset da mesma marca do processador; ? Deverá possuir 1 Controlador de rede Ethernet Gigabit; ? Deverá possuir Áudio com CODEC de alta definição (HD); ? Chip de segurança TPM versão 2.0 integrado para criptografia, de acordo com as normas especificadas pelo grupo TCG (Trusted Computing Group); ? Deverá possuir 6 (nove) portas USB, sendo, 4 (quatro) portas, na versão USB 3.2, destas portas USB 3.2, ao menos 1 (uma) porta com suporte à pelo menos 5Gbps; ? A placa mãe deve ser projetada e desenvolvida pelo mesmo fabricante do equipamento ofertado, com o nome serigrafado, não sendo aceito placas de livre comercialização. ? BIOS: ? BIOS residente em flash rom. Totalmente compatível com o padrão UEFI. ? Com suporte a plug-and-play e atualizável por software, tipo Flash EPROM, sendo que o processo de atualização pode ser obtido, através do site do fabricante do equipamento na Internet; ? BIOS desenvolvido pelo mesmo FABRICANTE do equipamento ou ter direitos de copyright sobre o mesmo, comprovado através de atestado ou declaração fornecido pelo FABRICANTE do equipamento, não sendo aceitas soluções em regime de OEM ou customizadas. Apresentar comprovação pelo fabricante; ? Com registro do número de série do equipamento acessível remotamente via comandos DMI 2.0; ? A BIOS deverá possuir o número de série do equipamento em campo editável que permita inserir identificação customizada podendo ser consultada por software de gerenciamento; ? Suportar o recurso WOL (Wake on LAN) e PXE (Pré-boot Execution Environment); ? Suporte aos seguintes padrões de gerenciamento: DMI (Desktop Management Interface) 2.0 ou WMI (Windows Management Instrumentation e CIM (Common Information Model) e total compatibilidade com a norma ACPI (Advanced Configuration and Power Interface). SMBIOS (System Management BIOS); ? O fabricante deve ser registrado na "Membership List" do Unified Extensible Firmware Interface Fórum, acessível pelo website <a href="http://www.uefi.org/members">www.uefi.org/members</a>, estando na categoria 'Promoters', de forma a atestar que os seus equipamentos estão em conformidade com a especificação de UEFI 2.x ou superior; ? Processador: ? Processador de 64 bits. ? Possui tecnologia de aumento de clock nominal, Turbo Boost ou Turbo Core; ? 2.0GHz turbo 4.4GHz. ? Com pelo menos 18 MB de SMART cache ou Cache L3 ? Possui tecnologia de aumento de clock nominal, Turbo Boost ou Turbo Core; ? Processador gráfico HD integrado; ? Para efeitos de referência, foi utilizado o processador Intel CORE I5-12500T, mas serão aceitos outros processadores, de características técnicas diferentes, de performance igual ou superior, desde que, lançados no máximo em 2023, auferidos pelo Passmark versão 10; ? O desempenho será comprovado por intermédio de resultados de BenchMark, disponíveis em <a href="http://www.cpubenchmark.net/cpu_list.php">http://www.cpubenchmark.net/cpu_list.php</a>; ? É obrigatório declarar, na proposta, o modelo do processador ofertado; ? Memória RAM: ? No mínimo 8GB tipo DDR-4 operando em 3200MHz instalado em slot único; ? Deverá possuir capacidade de expansão mínima de 32 GB; ? Unidade de Armazenamento: ? Deverá possuir uma unidade primária de disco SSD de 256GB, formato M.2, interface PCIe4 NVME. ? Informar Marca/Modelo da unidade ofertada; ? Gabinete: ? possuir uma unidade primária de disco SSD de 256GB, formato M.2, interface PCIe4 NVME. ? Informar Marca/Modelo da unidade ofertada; ? Gabinete: ? Padrão Micro Form Factor (MFF). Que permita a utilização na posição horizontal e vertical sem comprometer os componentes internos e o funcionamento do computador de forma segura através de base antiderrapante para ambas as orientações, integrada ao gabinete ou através de base original do fabricante do microcomputador; ? Possuir 2 (duas) portas USB, na parte frontal do gabinete, ? Deve permitir a abertura do equipamento e a troca de componentes internos (disco rígido, memórias e placas de expansão, exceto para dispositivos instalados em slot M.2) sem a utilização de ferramentas (tool less), o projeto tool-less deverá ser original do fabricante do equipamento, não sendo aceitas quaisquer adaptações sobre o gabinete original; ? Possuir chave liga/desliga e led's indicativos de computador ligado e de acesso ao HD. ? Alto-falante de alta precisão integrado ao gabinete conectado diretamente ao sistema de áudio da placa mãe. ? O microcomputador deverá ter sido projetado para manter-se dentro da faixa de temperatura adequada ao uso, sem necessidade de entrada/saída de ar nas faces superior, laterais e inferior, podendo usar para a referida finalidade, apenas a face frontal e/ou traseira; ? Deverá possuir local apropriado, já desenvolvido no projeto do produto, para colocação de lacres ou cadeados mecânicos ou eletrônicos, não sendo aceito adaptações, usinagens em geral, furações, emprego de adesivos, fitas adesivas ou quaisquer outros procedimentos ou emprego de materiais inadequados ou que visem adaptar forçadamente o equipamento ou suas partes para atingir esta funcionalidade; ? Cor: preta; ? Interface de rede Wireless ? Interface de rede sem fio 'COMBO' padrão WIFI 6E (2x2) e Bluetooth 5.2; ? Dual Band: 2.4 e 5.0 GHz; ? Velocidade máxima 2.4 Gbps; ? Instalada em slot PCI-E/M.2 ou integrada; ? Com certificação da WIFI-ALLIANCE (<a href="http://www.wi-fi.org">www.wi-fi.org</a>), para Wi-Fi CERTIFIED 6, Wi-Fi CERTIFIED a, b, g, n, ac; WPA (Personal e Enterprise), WPA2 (Personal e Enterprise), WPA3 (Personal e Enterprise) e WMM; ? Fonte de Alimentação: ? Deverá possuir fonte de Energia com, no máximo, 95 watts Auto Sensing; ? Mouse: ? Mouse Óptico Laser ou óptico USB com três botões e sistema de rolagem de página (Wheel) com no mínimo 1.600 dpi de resolução; ? Teclado: ? Teclado do USB no Idioma padrão: português (Brasil), ABNT2; "</p>			
<p><b>LICITANET (R\$ 3.150,50):</b> MUNICÍPIO DE ITAÚNA DO SUL/PR Nº 29/2024 - 102 Data: 11/07/2024 Fornecedor: TIAGO CHRISTIANO DI JORGE SANTOS ME - 11.138.213/0001-09 UN: Unidade QTDE: 5,00 VALOR: R\$ 3.150,50 DESCRIÇÃO: COMPUTADOR DESKTOP INTEL CORE I5 12 GERAÇÃO OU AMD RYZEN 6 OU SUPERIOR MEMÓRIA RAM DE 8 GB, EM 2 MÓDULOS IDÊNTICOS DE 4 GB CADA, DO TIPO SDRAM DDR4 2.133 MHZ OU SUPERIOR, OPERANDO EM MODALIDADE DUAL CHANNEL, SSD 240GB COM SAÍDA VGA DVI E HDMI E NO MÍNIMO 8 SAÍDAS USB, COM MONITOR DE NO MÍNIMO DE 21,5 COM ENTRADA DE VGA E HDMI. MOUSE ÓPTICO COM 3 BOTÕES (ESQUERDO, DIREITO E SCROLL), INTERFACE USB. RESOLUÇÃO MÍNIMA 1000 DPI. TECLADO PADRÃO USB COM 107 TECLAS, CONEXÃO USB 2.0, LAYOUT ABNT 2. E MOUSE PAD. A placa-mãe deve ser da mesma marca do fabricante do computador;</p>			
<p><b>TCE PARANÁ (R\$ 3.598,99):</b> CÂMARA MUNICIPAL DE GUAÍRA/PR Nº 0003 - 7 Data: 24/06/2024 Fornecedor: 47957488000103 - FG SERVICOS E COMERCIO DE EQUIPAMENTOS DE SEGURANCA E INFORMATICA LTDA UN: Unidade QTDE: 26,00 VALOR: R\$ 3.598,99 DESCRIÇÃO: "COMPUTADOR DESKTOP SMALL FORM FACTOR (SFF) INTEL CORE I5 PROCESSADOR 12ª GERAÇÃO INTEL CORE I5-12500 (6-CORE, 12 THREADS, CACHE DE 18MB, 3.0GHZ ATÉ 4.6GHZ,65W). SISTEMA OPERACIONAL WINDOWS 11 PRO, DE 64 BITS - EM PORTUGUÊS (BRASIL). MEMÓRIA 8 GB DDR</p>			
Anexo I	CONJUNTO (FORMATO EM FLOR) SEXTAVADO INFANTIL MESA 1,59M A 1,88M - 6 CADEIRAS POLIPROPILENO COLORIDAS (CRIANÇAS DE 4 A 7 ANOS): MESA TAMPO: MDP 18MM REVESTIDO EM LAMINADO DE ALTA PRESSÃO (FÓRMICA) BRANCA	UNID.	1.816,61
Lote 001	ESTRUTURA MONOBLOCO: TUBO 20X40 E 1 1/4, ESPOSSURA 1,20, PINTURA EPÓXI-PÓ BRANCA, ALTURA 570MM. CADEIRAS:	12,00	21.799,32
Item 057	ASSENTO E ENCOSTO EM POLIPROPILENO COPOLÍMERO VIRGEM E SEM CARGAS, INJETADOS, MOLDADOS ANATOMICAMENTE, PIGMENTADOS CORES VARIADAS. SEGUE IMAGEM ILUSTRATIVA ABAIXO.		
<p><b>CONTRATAÇÕES SIMILARES (OUTROS ÓRGÃOS) (R\$ 1.799,00):</b> Município de Rio Azul/PR - 75.963.256/0001-01 Nº 4 / 2024 Data: 14/03/2024 Fornecedor: 47.236.144/0001-05 - DEPIZOLI DISTRIBUIDORA LTDA UN: UN QTDE: 5,00 VALOR: R\$ 1.799,00 DESCRIÇÃO: Conjunto Escolar Sextavado Juvenil Colorido - Mua Commerce: Conjunto; sextavado juvenil composto de 06 cadeiras, 06 carteiras e uma mesa central formando um círculo colorido tipo flor. Cadeiras e carteira fabricadas com estrutura metálica em tubo 3/4 parede 0,90 mm com reforço nos pés das carteiras. Todos os metais são soldados com solda especial mig. Carteira com gradil porta livros de ferro 1/4 redondo. Tambo da carteira no tamanho 71 x 35 x 35 cm, confeccionado em MDF 15 mm revestido em fórmica colorida lisa brilhante em formato trapezoidal para unir-se perfeitamente com a mesa central otavada de 58 x 58 cm também em MDF 15 mm revestida em fórmica branca. Bordas das mesas arredondadas, acabamento em perfil de PVC tipo T na cor preta. Requadro da mesa central confeccionado em tubo 20 x 20 mm e pés palito confeccionados em tubo 30 x 30 mm. As cadeiras confeccionadas em compensado multilaminado de 10 mm semi-anatômico. Assento de tamanho 34 x 34 cm e encosto 34 x 18 cm, revestidos em fórmica lisa brilhante 0,8 mm possuindo oito cores. Assento e encosto das cadeiras fixados com rebites de alumínio na estrutura. As carteiras com altura total de 68 cm e as cadeiras medindo 38 cm de altura do chão até o assento. Acabamento das carteiras e das cadeiras em polipropileno de alta resistência tipo bola. As estruturas metálicas recebem tratamento anti-ferrugem e pintura epóxi pó poliéster. Total do diâmetro da mesa sextavada infantil 1,29 cm.</p>			
<p><b>PORTAL NACIONAL DE CONTRATAÇÕES PÚBLICAS (R\$ 1.800,83):</b> MUNICÍPIO DE PINHEIRO MACHADO/RS Nº 368   Processo 368 - 182 Data: 15/08/2024 Fornecedor: 08149396000145 - DESIGN RICARDENSE INDUSTRIA DE MOVEIS LTDA UN: Unidades QTDE: 2,00 VALOR: R\$ 1.800,83 DESCRIÇÃO: Conjunto Escolar Sextavado Infantil Colorido. Conjunto sextavado infantil composto de 06 cadeiras 06 carteiras e uma mesa central formando um círculo colorido tipo flor. Cadeiras e carteira fabricadas com estrutura metálica em tubo 3/4 paredes 0 90 mm com reforco nos pes das carteiras. Todos os metais sao soldados com solda especial mig. Carteira com gradil porta livros de ferro redondo. Tambo da carteira no tamanho 71 x 35 x 35 cm confeccionado em MDF 15 mm revestido em fórmica colorida lisa brilhante em formato trapezoidal para unir se perfeitamente com a mesa central sextavada de 58 x 58 cm tambem em MDF 15 mm revestida em fórmica branca. Especificacoes Bordas das m</p>			
<p><b>TCE PARANÁ (R\$ 1.850,00):</b> MUNICÍPIO DE QUERÊNCIA DO NORTE/PR Nº 0001 - 2 Data: 07/03/2024 Fornecedor: 93920361000137 - LUIS CESAR REIS - EPP UN: Unidade QTDE: 7,00 VALOR: R\$ 1.850,00 DESCRIÇÃO: CONJUNTOS DE MESAS E CADEIRAS SEXTAVADO: infantil 1 a 5 anos colorido. Composto de seis carteiras, seis cadeiras e uma mesa central formando um círculo colorido tipo flor. Cadeiras e carteiras fabricadas com estrutura metálica em tubo 3/4 paredes</p>			



**Município de Perola**  
ESTADO DO PARANÁ

ITEM	PRODUTO / SERVIÇO	UNIDADE / QUANTIDADE	MÉDIA ARITMÉTICA
------	-------------------	----------------------	------------------

Anexo I Lote 001 Item 058	CONJUNTO COLETIVO DE MESA COM QUATRO CADEIRAS ADULTO - COMPOSTO DE MESA QUADRADA E 4 CADEIRAS PARA ATIVIDADES ESCOLARES; MESA - CAPACIDADE: 4 USUÁRIOS; LARGURA TOTAL: 0,80M; PROFUNDIDADE TOTAL: 0,80M; ALTURA DISPONÍVEL: 6=0,76M; MEDIDA DO TAMPO SUPERIOR: (80CMX80CM); CONFECÇÃO DO TAMPO: EM MDF 18MM REVESTIDO EM LAMINADO MELAMÍNICO; BORDAS DO TAMPO: EM PVC TIPO "T" COLORIDO; CONFECÇÃO DA ESTRUTURA: EM TUBO QUADRADO 30X30X1,20MM DE AÇO CARBONO; PINTURA DA ESTRUTURA: PINTURA ELETROSTÁTICA A PÓ; CADEIRAS - CAPACIDADE: 1 USUÁRIO; LARGURA TOTAL: 0,43M; PROFUNDIDADE TOTAL: 0,48M; ALTURA DO CHÃO AO ASSENTO: 6=0,46M; MEDIDA DO ASSENTO: 0,37M X 0,33M; MEDIDA DO ENCOSTO: 0,37M X 0,20M; CONFECÇÃO DO ASSENTO E ENCOSTO: (RETO) EM MDF 9MM REVESTIDO EM LAMINADO MELAMÍNICO; BORDAS DO ASSENTO E ENCOSTO: CRU, SOMENTE LIXADAS; CONFECÇÃO DA ESTRUTURA: EM TUBO REDONDO 7/8"X1,06MM DE AÇO CARBONO; PINTURA DA ESTRUTURA: PINTURA ELETROSTÁTICA A PÓ.	UNID. 10,00	1.345,33 13.453,30
---------------------------------	--	----------------	-----------------------

**PORTAL DE COMPRAS PÚBLICAS (R\$ 1.270,00): Prefeitura Municipal de Senador Salgado Filho/RS Nº 148/2024 - 167 / 2024 - 2712 Data: 09/08/2024**  
Fornecedor: UN: UN QTDE: 5,00 VALOR: R\$ 1.270,00 DESCRIÇÃO: CONJUNTO ESCOLAR COMPOSTO POR 01 (UMA) MESA RETANGULAR COM 04 (QUATRO) CADEIRAS EMPILHÁVEIS, ESTRUTURA METÁLICA CONFECCIONADA DA MESA EM TUBO 2 "/>

**PORTAL NACIONAL DE CONTRATAÇÕES PÚBLICAS (R\$ 1.177,00): MUNICIPIO DE VIAMAO/RS Nº 0030 - 77 Data: 16/09/2024 Fornecedor: 20315728000110 - TEKCAD MOBILIARIO CORPORATIVO - IND. COM. E IMPORTACAO LTDA UN: Unidade QTDE: 62,00 VALOR: R\$ 1.177,00 DESCRIÇÃO: Lote 135 - CONJUNTO COLETIVO COMPOSTO DE 1 (UMA) MESA E 4 (QUATRO) CADEIRAS, EM CONFORMIDADE COM A NORMA ABNT NBR 14006- MÓVEIS ESCOLARES - CADEIRAS E MESAS PARA CONJUNTO ALUNO INDIVIDUAL. MESA INDIVIDUAL COM TAMPO EM PLÁSTICO INJETADO COM APLICAÇÃO DE LAMINADO MELAMÍNICO NA FACE SUPERIOR, DOTADO DE TRAVESSA ESTRUTURAL INJETADA EM PLÁSTICO TÉCNICO, MONTADO SOBRE ESTRUTURA TUBULAR DE AÇO.**

**BOLSA NACIONAL DE COMPRAS (R\$ 1.589,00): FUNDO MUNICIPAL DE EDUCACAO - FME/TO Nº 004/2024-FME - 021/2024-FME Data: 23/08/2024 Fornecedor: VIA NACIONAL DISTRIBUIDORA LTDA UN: Und QTDE: 3,00 VALOR: R\$ 1.589,00 DESCRIÇÃO: Conjunto escolar composto por 01 mesa com 04 cadeiras. A mesa possui tampo em MDP revestido com laminado de alta pressão; formato redondo; estrutura do tubo redondo de aço carbono; estrutura: tubo redondo de aço carbono, especificação, aproximadamente 18 mm de espessura e diâmetro de 1,20 m; revestimento em laminado melamínico; bordas do tampo: em PVC. A cadeira com largura total de 40 cm, profundidade total de 48 cm, altura do chão ao assento 46cm. Medida do assento: 44cm x 38cm. Medida do encosto: 35cmx35cm. Confecção do assento e encosto: anatômico em compensado 9mm revestido em espuma injetado de alta densidade com espessura confortável, com acabamento em 100% poliéster, permitindo uma prática manutenção e limpeza. Traseira do encosto em capa de polipropileno resistente. Pés: eixo central sobre 4 sapatas. Cores: mesa: branca e cadeiras: pretas**

Anexo I Lote 001 Item 059	CONJUNTO COLETIVO DE MESA COM QUATRO CADEIRAS INFANTIL COMPOSTO POR: 1 (UMA) MESA E 4 (QUATRO) CADEIRAS. MESA COM ESTRUTURA EM TUBO DE AÇO INDUSTRIAL DE 1 1/4 COM SOLDAGEM ELETRÔNICA MIG, TRATAMENTO ANTI-FERRUGINOSO E PINTURA EM EPÓXI PÓ. TAMPO EM MDF DE NO MÍNIMO 18MM, REVESTIDO EM LAMINADO MELAMÍNICO COR A DEFINIR (AMARELO, AZUL, VERMELHO,VERDE), FIXADO POR PARAFUSOS AUTO- ATARRACHANTES ZINCADOS. BORDAS COM CANTOS ARREDONDADOS COLADAS EM PVC. PONTEIRAS E SAPATAS EM POLIPROPILENO. DIMENSÕES: LARGURA 800MM X COMPRIMENTO 800MM X ALTURA 600MM. CADEIRA: ESTRUTURA EM TUBO DE AÇO INDUSTRIAL 3/4, COM SOLDAGEM ELETRÔNICA, TRATAMENTO ANTI-FERRUGINOSO E PINTURA EM EPÓXI PÓ; O ASSENTO E O ENCOSTO DAS CADEIRAS SERÃO EM MDF REVESTIDOS DE LAMINADO MELAMÍNICO DE COR A DEFINIR (AMARELO, AZUL, VERMELHO,VERDE) E FIXADOS ATRAVÉS DE REBITES POP, SAPATAS EM POLIPROPILENO COPOLÍMERO, INJETADOS NA MESMA COR E TONALIDADE DA TINTA DE ACABAMENTO. ALTURA DO ASSENTO DA CADEIRA AO CHÃO 375 MM E ALTURA TOTAL DE 675 MM. PRODUTO COM CERTIFICADO DE INMETRO.	UNID. 50,00	1.009,00 50.450,00
---------------------------------	---	----------------	-----------------------



**Município de Perola**  
ESTADO DO PARANÁ

ITEM	PRODUTO / SERVIÇO	UNIDADE / QUANTIDADE	MÉDIA ARITMÉTICA
	<p><b>CONTRATAÇÕES SIMILARES (OUTROS ÓRGÃOS) (R\$ 1.152,00):</b> Município de Loanda/PR - 76.972.074/0001-51 Nº 36/2024 Data: 05/02/2024 Fornecedor: 38.143.099/0001-53 - JVRP EQUIPAMENTOS LTDA UN: CONJ QTDE: 6,00 VALOR: R\$ 1.152,00 DESCRIÇÃO: CONJUNTO COLETIVO INFANTIL, FORMADO POR UMA MESA E QUATRO CADEIRAS: MESA: Estrutura em tubo de aço 7/8 (parede 1,20mm) com barramento duplo em forma de (U) invertido. Pés com ponteiros em polipropileno 7/8 embutido tipo bola. Soldagem pelo processo MIG em todas as junções. Proteção da superfície com tratamento especial anticorrosivo e desengraxante. Acabamento com tinta epóxi-pó, híbrida e eletrostática. Tampo (900x900mm) em MDF 18mm de espessura revestido em melamínico brilhante em quatro cores, com recorte convexo nos quatro lados permitindo a melhor acomodação do usuário. Bordas boleadas e arredondadas com acabamento em verniz. Fixado por 8 parafusos 4,8x32. Altura 580mm. Apresentar junto à proposta de preços o Certificado de Conformidade do Sistema de Gestão de Qualidade, emitido pela Assoc. Brasileira de Normas Técnicas (ABNT) cuja Certificadora esteja enquadrada no escopo para certificar o SGQ. O Certificado deverá conter o Selo do Inmetro. Certificado de Cadeia de Custódia para produtos de madeira (FSC), emitido por certificador reconhecido nacional ou internacionalmente em nome do fabricante do mobiliário, em atendimento ao Decreto nº 7.746/2012, Art. 7º, para fins de comprovação das diretrizes de sustentabilidade nas contratações. Certificado de Conformidade de Processo de Preparação e Pintura em Superfícies Metálicas, emitido pela ABNT (Associação Brasileira de Normas Técnicas) com o seu respectivo símbolo, conforme modelo de certificação 6 e PE-289, atendendo aos requisitos aplicáveis das Normas ABNT NBR ISO 4628-3:2015 / ABNT NBR 5841:2015 / ABNT NBR 8094:1983; ABNT NBR 10443:2008 / ABNT NBR 11003:2009 Versão Corrigida:2010 / ABNT NBR 14847:2002; ABNT NBR 14951-1:2018 / ABNT NBR 15156:2015 / ABNT NBR 15158:2016 / ABNT NBR 15185:2004 / ASTM D 523:2018; ABNT NBR 8095:2015 / ABNT NBR 8096:1983 / ASTM D 7091:2020 / ASTM D 3363:2020 / / ASTM D 3359:2017; ABNT NBR 10545:2014 e ASTM D 2794: (93)2019, acompanhado dos relatórios de ensaio das Normas citadas no certificado. CADEIRAS: Estrutura em tubo 7/8 (parede 1,50mm), quatro pés, sendo dois em peça única com o encosto e dois em forma de palito. Duas travessas de sustentação sob o assento em tubo 7/8 (parede 1,20mm). Abaixo do assento na parte frontal travessa em forma de arco para sustentação do mesmo em tubo 7/8 (parede 1,20mm). Soldagem das partes metálicas pelo processo MIG em todo perímetro de união, junções com superfície lisa e homogênea, sem apresentar pontos cortantes, asperezas ou escórias. Proteção da superfície com tratamento especial anticorrosivo e desengraxante. Acabamento com tinta epóxi-pó, híbrida e eletrostática. Fechamento de todos os topos dos tubos com ponteiros 7/8 injetados 100% polipropileno. Assento (340x330mm) em resina PP, texturizado, espessura de 5mm, com curvaturas anatômicas e abas laterais que se acomodam melhor à estrutura. Cavidades especiais com rebaixo, evitando danos à vestimenta do usuário, para fixação do encosto à estrutura através de rebites de repuxo tipo POP. Altura do assento ao chão 340mm e altura do encosto ao chão 625mm.</p>		
	<p><b>3LL (R\$ 968,00): MUNICIPIO DE JACINTO MACHADO/SC Nº 17/2024 - 33/2024 Data: 06/06/2024 Fornecedor: MOVESCO INDÚSTRIA E COMÉRCIO DE MÓVEIS ESCOLARES LTDA UN: UND QTDE: 6,00 VALOR: R\$ 968,00 DESCRIÇÃO: CONJUNTO COLETIVO INFANTIL, FORMADO POR UMA MESA E QUATRO CADEIRAS: MESA: Estrutura com pés em tubo de aço de 38mm (1 1/2), em chapa 16 (1,5mm), travessas em tubo de 20x40mm, chapa 16 (1,5mm). Anel central com segmento de tubo de aço 76,2mm (3) espessura de 3mm e altura de 40mm. Fixação do tampo à estrutura através de parafusos rosca máquina polegada, diâmetro de 1/4 x comprimento 2 cabeças chata. Sapatas em polipropileno injetadas na cor laranja, fixadas à estrutura através de encaixe. Pintura dos elementos metálicos com tinta em pó híbrida epóxi, eletrostática brilhante, espessura mínima de 40 microns na cor cinza. Tampo (800x800mm) em MDF ou MDF, espessura de 25mm, revestido na face superior em laminado melamínico de alta pressão, 0,8mm de espessura, acabamento texturizado na cor laranja, coladas com adesivo hot x 13mm de comprimento. Topos encabeçados com fita de bordo em PVC com primer, acabamento texturizado, na cor laranja, coladas com adesivo hot melting. Dimensões nominais de 29mm (largura) x 2,5mm (espessura), com tolerância de +/- 0,5mm para espessura. Altura 460mm. Apresentar junto a proposta de preços o Certificado de Conformidade do INMETRO para o modelo da cadeira de acordo com a Portaria 401/2020 do Inmetro, acompanhado por declaração com a imagem da cadeira, referente ao Certificado de Conformidade do Inmetro, emitido por OCP que comprove que a cadeira é correspondente ao Certificado e atende as especificações do Edital. Certificado de Conformidade do Sistema de Gestão de Qualidade, emitido pela Assoc. Brasileira de Normas Técnicas (ABNT) cuja Certificadora esteja enquadrada no escopo para certificar o SGQ. O Certificado deverá conter o Selo do Inmetro. Certificado de Cadeia de Custódia para produtos de madeira (FSC), emitido por certificador reconhecido nacional ou internacionalmente em nome do fabricante do mobiliário, em atendimento ao Decreto nº 7.746/2012, Art. 7º, para fins de comprovação das diretrizes de sustentabilidade nas contratações. Relatório de ensaio sobre corrosão e envelhecimento por exposição à névoa salina, emitido por laboratório acreditado pelo INMETRO de acordo com a ABNT NBR 17088/2023 e ABNT NBR 8095/2015 (material metálico revestido e não revestido, corrosão por exposição à névoa salina e a atmosfera ú</b></p>		
	<p><b>PORTAL NACIONAL DE CONTRATAÇÕES PÚBLICAS (R\$ 907,00): MUNICIPIO DE MONTE BELO DO SUL/RS Nº 0485 - 619 Data: 04/09/2024 Fornecedor: 09074533000192 - SCHOOL CENTER INDUSTRIA DE MOVEIS ESCOLARES LTDA ME UN: CJ QTDE: 1,00 VALOR: R\$ 907,00 DESCRIÇÃO: CONJUNTO COLETIVO INFANTIL - 1 MESA E 4 CADEIRAS INFANTIS</b></p>		

Anexo I	CONJUNTO DE MESA + 2 BANCOS ESCAMOTEÁVEL PARA REFEITÓRIO INFANTIL: OS TAMPO SÃO PRODUZIDOS EM MDF 18MM, REVESTIDO EM FÓRMICA NA COR A ESCOLHER ENTRE AS 6 CORES BÁSICAS ( AMARELO, AZUL, BRANCO, VERMELHO, VERDE E PRETO). ESTRUTURA DO ASSENTO PRODUZIDO EM TUBO AÇO CARBONO REDONDO E PINTURA EPÓXI-PÓ. TAMPO DA MESA, PRODUZIDO EM MDF DE 18 MM REVESTIDO EM FORMICA. 02 BANCOS COM ASSENTO PRODUZIDO EM MDF DE 18 MM REVESTIDO EM FORMICA, REVESTIDO COM LAMINADO DE ALTA RESISTÊNCIA. ESTRUTURA COM TUBOS DE AÇO CARBONO REDONDO COM PAREDE DE 1,20 MM DE ESPESURA. ACABAMENTO DOS PÉS: PONTEIRA PLÁSTICA. ACABAMENTO DO TAMPO E BANCOS: CANTOS ARREDONDADOS. MEDIDAS DO TAMPO DA MESA 1500MM X 700MM X 550MM. MEDIDA DO TAMPO DO BANCO 1500MM X 300MM. ALTURA DOS BANCOS( OPÇÕES PISO A BORDA ): 350MM.	UNID.	1.670,00
Lote 001		6,00	10.020,00
Item 060			

**CONTRATAÇÕES SIMILARES (OUTROS ÓRGÃOS) (R\$ 1.760,00):** Município de Pien/PR - 76.002.666/0001-40 Nº 32 / 2024 Data: 21/05/2024 Fornecedor: 93.234.789/0001-26 - MOVESCO INDUSTRIA E COMERCIO DE MÓVEIS ESCOLARES LTDA. UN: UN QTDE: 8,00 VALOR: R\$ 1.760,00 DESCRIÇÃO: CONJUNTO DE REFEITÓRIO INFANTIL COMPOSTO POR 01 MESA E 02 BANCOS; COM ENCOSTO.

**PORTAL DE COMPRAS PÚBLICAS (R\$ 1.700,00): Prefeitura Municipal de Parobé/RS Nº 79/2024 - 3597/2024 Data: 28/06/2024 Fornecedor: UN: UN QTDE: 25,00 VALOR: R\$ 1.700,00 DESCRIÇÃO: CONJUNTO DE MESA + 2 BANCOS COM ENCOSTO PARA REFEITÓRIO INFANTIL MESA PARA REFEITÓRIO INFANTIL COM 2 BANCOS SEPARADOS COM ENCOSTO. OS TAMPOS PRODUZIDOS EM MDF, REVESTIDO EM FORMICA. O ASSENTO COM ENCOSTO PRODUZIDO EM TUBO DE AÇO CARBONO 40X30 E PINTURA EPÓXI-PÓ. NA COR BRANCA. FICHA TÉCNICA: 01 TAMPO DA MESA, PRODUZIDO EM MDF com 15 mm reingressado com mais 15 mm, totalizando 25 mm de espessura. 02 Bancos com assento produzido em MDF com 15 mm reingressado com mais 15 mm, totalizando 25 mm de espessura. Revestido com laminado de alta resistência da marca Formica. Estrutura com tubos de aço carbono de seção retangular 40 x 30 x 1,20 mm de espessura. Acabamento da borda da mesa: em fita de PVC - 30 x 4 mm de espessura. Acabamento dos pés: Ponteira plástica. Acabamento da Estrutura: pintura epóxi pó texturizado. Acabamento do tampo e bancos: cantos arredondados. Medidas: Mesa: 200x58x80; Banco 200x32x30**

**COMPRAS BR (R\$ 1.550,00): Prefeitura Municipal de Blumenau/SC Nº 153/2023 - 153/2023 Data: 18/04/2024 Fornecedor: 30835204000103 - MOBILESCHOOL COMERCIO UN: Unidade QTDE: 2,00 VALOR: R\$ 1.550,00 DESCRIÇÃO: CONJUNTO MESA E 02 BANCOS, TIPO: PARA REFEITÓRIO INFANTIL, MODELO: EMPILHÁVEL /**

Anexo I	CONJUNTO DE MESA: KIT, MONOBLOCO, MATERIAL: PLÁSTICO, EMPILHÁVEL, COM 4 CADEIRAS MODELO LAGUNA, ESTRUTURA EM POLIETILENO INJETADO, COR: PRETA, PESO: 3,1 KG, COMPRIMENTO: 70CM, LARGURA: 70CM, ALTURA: 71CM,	UNID.	262,48
Lote 001		200,00	52.496,00
Item 061	DIÂMETRO: 70CM, FORMA: QUADRADA, CERTIFICADAS PELO INMETRO, NORMAS DA ABNT, GARANTIA DE 3 MESES.		



**Município de Perola**  
ESTADO DO PARANÁ

ITEM	PRODUTO / SERVIÇO	UNIDADE / QUANTIDADE	MÉDIA ARITMÉTICA
<p><b>CONTRATAÇÕES SIMILARES (OUTROS ÓRGÃOS) (R\$ 228,00):</b> Município de Sao Jeronimo da Serra/PR - 76.290.683/0001-20 Nº -- - 81/2024 Data: 22/05/2024  <b>Fornecedor:</b> 80.009.525/****-** - JOAO DOMINGOS SUTIL UN: U QTDE: 5,00 VALOR: R\$ 228,00 <b>DESCRIÇÃO:</b> Conjunto Mesa com 4 cadeiras poltronas plásticas: Com as seguintes características mínimas: Kit mesa plástica quadrada com 4 cadeiras poltrona; Mesa plástica monobloco quadrada, empilhável, contendo furo para guarda sol, composição plástico, cor branca, dimensões 70cmX70cmX70cm; Poltrona alta: em polipropileno, dimensões aproximadas 57,8x55x81,5cm (CxlxA), suportar no mínimo 150Kg.</p> <p><b>BLL (R\$ 270,00):</b> MUNICIPIO DE MOREIRA SALES/PR Nº 012-2024 - 082-2024 Data: 24/04/2024 <b>Fornecedor:</b> S DO LAGO EQUIPAMENTOS PARA ESCRITÓRIO UN: UNIDADE QTDE: 100,00 VALOR: R\$ 270,00 <b>DESCRIÇÃO:</b> CONJUNTO MESA PLASTICA - Mesa Monobloco Plástica 70 x 70x 70cm- Branca, com 4 cadeiras</p> <p><b>PORTAL NACIONAL DE CONTRATAÇÕES PÚBLICAS (R\$ 292,00):</b> FUNDO MUNICIPAL DE ASSISTENCIA SOCIAL DE CANOINHAS/SC Nº PDE 3 - 5 Data: 07/03/2024 <b>Fornecedor:</b> 26716048000194 - MÁXIMA ATACADISTA EIRELI-ME UN: UNIDADE (UNID) QTDE: 4,00 VALOR: R\$ 292,00 <b>DESCRIÇÃO:</b> MESA COM 04 CADEIRAS - MATERIAL PLÁSTICO - COR BRANCA</p> <p><b>TCE PARANÁ (R\$ 259,90):</b> MUNICIPIO DE CRUZEIRO DO OESTE/PR Nº 0015 - 37 Data: 24/05/2024 <b>Fornecedor:</b> 41770193000147 - ARICANDUVA COMÉRCIO DE ARTIGOS DE PLÁSTICOS EIRELI UN: Unidade QTDE: 5,00 VALOR: R\$ 259,90 <b>DESCRIÇÃO:</b> MESA COM 4 CADEIRAS - PLÁSTICO MESA PLÁSTICA INJETADA EM POLIPROPILENO PROTEÇÃO ANTI UV (ULTRA VIOLETA) MESA MONOBLOCO EMPILHÁVEL SUPORTA ATÉ 140 KG (PESO ESTÁTICO) PESO 3.800 KG ALTURA 70 CM COMPRIM</p>			
Anexo I	CONJUNTO DE MICROFONE SEM FIO: DIRECIONALIDADE CARDIOIDE FAIXA DE FREQUÊNCIA DE RESPOSTA: 65HZ-15KHZ	UNID.	289,50
Lote 001	RELAÇÃO SINAL- RUÍDO (S/N): MAIS DE 60 DBA BANDA DE FREQUÊNCIAS UHF: 470-960MHZ THD: MENOS DE 0,5%	7,00	2.026,50
Item 062	POTÊNCIA DE TRANSMISSÃO DO TRANSMISSOR: MENOS DE 10MW (TÍPICO) ENTRADA DO RECEPTOR: 1/4 "(6,3MM) DESEQUILIBRADO TIPO DE BATERIA: BATERIA RECARREGÁVEL DE POLÍMERO DE LÍTIU (RECEPTOR) E BATERIA ALCALINA 4XAA (MICROFONE) DIMENSÕES E PESO: MICROFONE: 50X233MM, 247G; RECEPTOR: 70X80X20MM.		
<p><b>CONTRATAÇÕES SIMILARES (OUTROS ÓRGÃOS) (R\$ 306,50):</b> Município de Sao Jose das Palmeiras/PR - 77.819.605/0001-33 Nº 21 / 2024 Data: 28/06/2024  <b>Fornecedor:</b> 53.953.936/0001-01 - 53.953.936 MARCELO DOS ANJOS LEAL UN: UN QTDE: 2,00 VALOR: R\$ 306,50 <b>DESCRIÇÃO:</b> Kit de microfones (tipo bastão) profissional sem fio vhf com receptor.; Kit de microfones (tipo bastão) profissional sem fio vhf com receptor.. Os microfones devem possuir canais individuais, os dois podem ser usados ao mesmo tempo sem interferência entre si, com controle de volume individual. Alcance de até 30 metros em ambientes livres de obstáculos e até 20 metros em sistema duplo. Alimentação através de pilhas AA, ou bateria 9V. Receptor de banda alta super sensível, com chave para cancelar o circuito e antenas duplas embutidas. Sistema de recepção por frequência fixa, conexão FM. Alimentação bivolt. Alta qualidade do som. Kit contendo 02 (dois) microfones sem fio, 01 (um) receptor, 01 (um) cabo de conexão, 01 (uma) fonte e 01 (um) manual do usuário.</p> <p><b>PORTAL NACIONAL DE CONTRATAÇÕES PÚBLICAS (R\$ 262,00):</b> MUNICIPIO DE VARGEM GRANDE DO SUL/SP Nº 0083 - 338 Data: 05/07/2024 <b>Fornecedor:</b> 11394628000135 - MEIRE RODRIGUES DA SILVA UN: Conjunto QTDE: 1,00 VALOR: R\$ 262,00 <b>DESCRIÇÃO:</b> Lote 42 - MICROFONE MICROFONE PROFISSIONAL - DE MAO, SEM FIO</p> <p><b>PORTAL DA TRANSPARÊNCIA - CGU - NFE (R\$ 300,00):</b> MINISTERIO DA FAZENDA/PR Nº 31770 - 1 Data: 27/05/2024 <b>Fornecedor:</b> 16673066000182 - WILSON ALIJA DE MORAIS LTDA UN: UNIDAD QTDE: 10,00 VALOR: R\$ 300,00 <b>DESCRIÇÃO:</b> MICROFONE SEM FIO RODE VIDEOMIC GO II</p>			
Anexo I	CONJUNTO PARA LIMPEZA: COM CARRO FUNCIONAL - CONTEUDO: 01 CARRO FUNCIONAL, 01 BALDE 30 LITROS - 2 ÁGUAS,	UNID.	1.413,70
Lote 001	01 CABO TELESCÓPICO 1,40M, 01 GARRA EURO PLÁSTICA, 01 REFIL LOOP COM CINTA 320G, 01 PLACA SINALIZADORA	23,00	32.515,10
Item 063	PISO MOLHADO, 01 PÁ POP E 01 CONJUNTO MOP PÓ 60 CM		
<p><b>CONTRATAÇÕES SIMILARES (OUTROS ÓRGÃOS) (R\$ 1.439,00):</b> Município de Terra Rica/PR - 76.978.881/0001-81 Nº 99 / 2024 Data: 03/09/2024 <b>Fornecedor:</b> 07.654.231/0001-68 - CAROL DISTRIBUIDORA EIRELI ME UN: UN QTDE: 1,00 VALOR: R\$ 1.439,00 <b>DESCRIÇÃO:</b> CARRO FUNCIONAL DE LIMPEZA COMPLETO; Especificações mínimas: Dimensões: 12,8 x 53,5 x 102,0 cm (Prof x Larg x Alt). Possui 4 rodas, sendo que 2 delas são fixas e 2 giratórias, fabricado em PP (Polipropileno). O saco em lona que fica na parte traseira possui abertura através de zíper, onde pode ser acomodado o saco de lixo. Nesta parte também há aberturas para que sejam colocados ali também os demais acessórios como placa de sinalização de limpeza, pá e mops. Na parte frontal há o espaço reservado para acomodar o balde espremedor. Kit: 1. Um carrinho funcional, 2. Um balde com espremedor, 3. Pá em plástico para recolher o lixo, 4. A placa sinalizadora com escrita em 3 idiomas, 5. Conjunto MOP Pó de 600mm com cabo em alumínio, 6. Conjunto MOP Úmido de 320 gramas cru também com cabo em alumínio.</p> <p><b>BLL (R\$ 1.420,00):</b> MUNICIPIO DE MARIA HELENA/PR Nº 017/2024 - 031/2024 Data: 17/05/2024 <b>Fornecedor:</b> PREMIUM PRODUTOS DE LIMPEZA EIRELLI - EPP UN: UN QTDE: 3,00 VALOR: R\$ 1.420,00 <b>DESCRIÇÃO:</b> CARRO FUNCIONAL KIT. Carro funcional para transporte e abastecimento de materiais necessários à limpeza, desinfecção e conservação de um determinado espaço. Kit contendo: 01 Carrinho funcional de limpeza, 01 carro balde espremedor com divisor de água, 01 Pá plástica para lixo, 01 Mop pó 60cm, 01 Mop úmido cru (349g).</p> <p><b>PORTAL NACIONAL DE CONTRATAÇÕES PÚBLICAS (R\$ 1.470,00):</b> MUNICIPIO DE BOA VISTA DA APARECIDA/PR Nº 90017 - 46 Data: 22/08/2024 <b>Fornecedor:</b> 52713705000150 - CRYSTAL DISTRIBUIDORA LTDA UN: Unidade QTDE: 4,00 VALOR: R\$ 1.470,00 <b>DESCRIÇÃO:</b> Carro limpeza</p> <p><b>TCE PARANÁ (R\$ 1.325,80):</b> CÂMARA MUNICIPAL DE CASTRO/PR Nº 0009 - 11 Data: 27/03/2024 <b>Fornecedor:</b> 28257900000138 - PAPERLIMP COMERCIO DE MATERIAIS DE LIMPEZA EIRELI - ME UN: Unidade QTDE: 1,00 VALOR: R\$ 1.325,80 <b>DESCRIÇÃO:</b> AQUISIÇÃO DE 01 (UM) CONJUNTO PARA LIMPEZA COM CARRO FUNCIONAL. CONFORME DESCRIÇÃO NO TERMO DE REREFÊNCIA</p>			
Anexo I	CORTADOR DE FRIOS AUTOMÁTICO MOTOR DA LÂMINA: 1/2 HP - 650W - 60 HZ MONOFÁSICO; MOTOR DO AUTOMÁTICO 1/2HP	UNID.	1.299,99
Lote 001	- 650W - 60HZ; CONSOME:0,65KW/H; 127/220V(COM CHAVE SELETORA),CORTA FRIOS E LEGUMES; ESPECIFICAÇÕES	1,00	1.299,99
Item 064	TÉCNICAS ALTURA 720MM; PROFUNDIDADE 645MM; FRENTE 630MM; PESO LÍQUIDO 52KG		
<p><b>PORTAL NACIONAL DE CONTRATAÇÕES PÚBLICAS (R\$ 1.299,99):</b> MUNICIPIO DE TERRA ROXA/PR Nº 90042 - 133 Data: 29/08/2024 <b>Fornecedor:</b> 12504793000165 - SANDRO MARCOS DA SILVA UN: Unidade QTDE: 2,00 VALOR: R\$ 1.299,99 <b>DESCRIÇÃO:</b> Cortador elétrico frios</p>			
Anexo I	CORTADOR/PICADOR DE LEGUMES: DE FIXAR NA PAREDE, MANUAL, PROFISSIONAL, SUPORTE SOLDADO DE AÇO, MATERIAL DO	UNID.	150,60
Lote 001	CORPO, CABO E BASCULANTE EM ALUMÍNIO FUNDIDO, MATERIAL DAS FACAS EM AÇO INOX 10MM, FACAS REMOVÍVEIS, E	6,00	903,60
Item 065	ACOMPANHADO DE KIT PARAFUSOS E BUCHAS. GARANTIA DE 06 MESES.		
<p><b>BLL (R\$ 127,00):</b> PREFEITURA DE SÃO JOAQUIM DA BARRA/SP Nº 055/2024 - 1203/2024 Data: 18/07/2024 <b>Fornecedor:</b> DAVANTI MAQUINAS, MOVEIS E EQUIPAMENTOS INDUSTRIAIS LTDA UN: UND QTDE: 10,00 VALOR: R\$ 127,00 <b>DESCRIÇÃO:</b> CORTADOR E PICADOR DE LEGUMES BATATAS INDUSTRIAL (MÉDIO)51CM</p> <p><b>PORTAL DA TRANSPARÊNCIA - CGU - NFE (R\$ 169,81):</b> 5 REGIMENTO DE CARROS DE COMBATE/PR Nº 1821 - 1 Data: 26/03/2024 <b>Fornecedor:</b> 45329312000181 - BT COMERCIO INTELIGENTE LTDA UN: UNIDAD QTDE: 2,00 VALOR: R\$ 169,81 <b>DESCRIÇÃO:</b> METAL FERREIRA / MFP-G / Cozinha Industrial / Cortador e Picador Legumes</p> <p><b>BOLSA NACIONAL DE COMPRAS (R\$ 155,00):</b> MUNICIPIO DE FORQUILHINHA/SC Nº 14/PMF/2024 - 14/PMF/2024 Data: 25/04/2024 <b>Fornecedor:</b> ROYAL COMERCIO ATACADISTA LTDA UN: Unidade QTDE: 1,00 VALOR: R\$ 155,00 <b>DESCRIÇÃO:</b> CORTADOR DE LEGUMES INDUSTRIAL GRANDECORTADOR DE LEGUMES INDUSTRIAL GRANDE</p>			



**Município de Perola**  
ESTADO DO PARANÁ

ITEM	PRODUTO / SERVIÇO	UNIDADE / QUANTIDADE	MÉDIA ARITMÉTICA
Anexo I Lote 001 Item 066	COZINHA DE AÇO: GABINETE-TAMPO-ESTRUTURA E PORTA SEM CHAPA DE AÇO - ACABAMENTO EM PINTURA ELETROSTÁTICA A PÓ BRILHANTE - 2 PORTAS DE BATER - 4 GAVETAS COM CORREDIÇÃS TELESCÓPICAS - 1 PRATELEIRA INTERNA - PÉS EM POLIESTIRENO COM ACABAMENTO LISO COM REGULAGEM DE ALTURA - SAPATAS PLÁSTICAS CROMADAS - PUXADORES EM ABS COM ACABAMENTO METALIZADO E PROTEÇÃO E VERNIZ UV - DOBRADIÇAS EM AÇO ESTAMPADO - DIMENSÕES (AXLXP): 86 X 105 X 45 CM - DIMENSÕES DAS GAVETAS (AXLXP): 16,7 X 34,7 X 33,5 CM COZINHA - FABRICADA EM AÇO - REVESTIMENTO EM PINTURA ELETROSTÁTICA A PÓ - 11 PORTAS DE BATER - 9 PRATELEIRAS, VIDRO SERIGRAFADO COM 3MM DE ESPESURA - PUXADORES EM ABS COM ACABAMENTO CROMADO RESISTENTES À IMPACTOS - DOBRADIÇAS METÁLICAS DE PRESSÃO - DIMENSÕES PANELEIRO (AXLXP): 179 X 70 X 28 CM - DIMENSÕES ARMÁRIO DE GELEIDEIRA (AXLXP) 40 X 70 X 28 CM DIMENSÕES ARMÁRIO AÉREO (AXLXP): 55 X 105 X 28 CM.	UNID. 3,00	1.648,78 4.946,34
<p><b>CONTRATAÇÕES SIMILARES (OUTROS ÓRGÃOS) (R\$ 1.716,33):</b> Município de Boa Ventura de Sao Roque/PR - 01.612.906/0001-20 Nº 10 / 2024 Data: 23/04/2024 Fornecedor: 07.481.107/0001-48 - REPEL DISTRIBUIDORA LTDA UN: UN QTDE: 1,00 VALOR: R\$ 1.716,33 DESCRIÇÃO: ARMARIO PARA COZINHA</p> <p><b>BLL (R\$ 1.650,00):</b> MUNICIPIO DE CABRALIA PAULISTA/SP Nº 02/2024 - 06/2024 Data: 12/03/2024 Fornecedor: M&amp;M BOMBONATO MOVEIS LTDA UN: UN QTDE: 1,00 VALOR: R\$ 1.650,00 DESCRIÇÃO: ARMARIO DE COZINHA COMPLETA 4 PEÇAS EM AÇO 168X245X43,5CM- COR BRANCO - AS MEDIDAS SÃO 168 CENTÍMETROS DE ALTURA, 245 CENTÍMETROS DE LARGURA E 28 CENTÍMETROS DE PROFUNDIDADE. O BALCÃO TEM 84,7 DE ALTURA, 105 CENTÍMETROS DE COMPRIMENTO E 43,5 CENTÍMETROS DE PROFUNDIDADE. AS MEDIDAS INDIVIDUAIS SÃO: PANELEIRO 168X70X28 E ARMÁRIOS AÉREOS 52,4X105X28 E 41X70X28.</p> <p><b>PORTAL NACIONAL DE CONTRATAÇÕES PÚBLICAS (R\$ 1.580,00):</b> MUNICIPIO DE TIBAGI/PR Nº 0038 - 132 Data: 27/08/2024 Fornecedor: 26674025000164 - GUARTELA TBG COMERCIO E SERVIÇOS LTDA UN: UNID QTDE: 1,00 VALOR: R\$ 1.580,00 DESCRIÇÃO: KIT COZINHA COMPACTA 8 PORTAS EM AÇO</p>			
Anexo I Lote 001 Item 067	DELUXE MOVING BEAM 5R MH-200	UNID. 8,00	269,00 2.152,00
<p><b>CONTRATAÇÕES SIMILARES (OUTROS ÓRGÃOS) (R\$ 269,00):</b> Município de Guaira/PR - 77.857.183/0001-90 Nº 105/2024 Data: 12/07/2024 Fornecedor: 07.282.470/0001-34 - VILMAR DE LIMA ALBANO &amp; CIA LTDA - ME UN: UNIDADE QTDE: 40,00 VALOR: R\$ 269,00 DESCRIÇÃO: Moving deluxe ou similar (bean 200 5r). Acompanha mesa de iluminação. Equipe treinada para instalação e acompanhamento técnico. Montagem, desmontagem, transporte ida e volta. Período 01 diária. (1 diária equivale a 24 horas)</p>			
Anexo I Lote 001 Item 068	DRONE DJI MINI 4PRO - COMBO PLUS (COM TELA ), INCLUINDO: 01 X CONTROLE REMOTO DJI RC 2; 03 X BATERIAS PLUS DJI MINI 4 PRO (45 MIN); 01 X HUG DE CARREGAMENTO DE BATERIAS; 01 X BOLSA; 01 X CABO USB-C; 05 X PARES DE HÉLICES (2 NA AERONAVE); 18 X PARAFUSOS; 01 X CHAVE DE FENDA; 01 X CABO DE CARREGAMENTO TIPO C; 01 X PROTETOR DE GIMBAL; 01 X SUPORTE DAS HÉLICES	UNID. 2,00	10.232,60 20.465,20
<p><b>LICITANET (R\$ 9.299,00):</b> MUNICIPIO DE MIRASSOL D'ESTE/MT Nº 56/2024 - 114 Data: 28/08/2024 Fornecedor: DASP COMERCIO E SERVICOS TECNOLOGICOS LTDA - 52.918.773/0001-55 UN: UNIDADE QTDE: 1,00 VALOR: R\$ 9.299,00 DESCRIÇÃO: DRONE - DRONE MINI 4 PRO FLY MORE COMBO PLUS DJI RC 2 (COM TELA) BR, COM CONTROLE DE TELA, MAIS FLY MORE COMBO PLUS, COM 3 BATERIAS DE ATE 45 MINUTOS</p> <p><b>PORTAL NACIONAL DE CONTRATAÇÕES PÚBLICAS (R\$ 9.898,79):</b> MUNICIPIO DE ALEGRETE/RS Nº 0055 - 186 Data: 27/08/2024 Fornecedor: 14163479000191 - EXITUS COMERCIAL PRODUTOS E SERVIÇOS LTDA - EPP UN: Unidade QTDE: 1,00 VALOR: R\$ 9.898,79 DESCRIÇÃO: Drone modelo Mini 4 Pro; referência: tipo DJI044; contendo controle com tela; sensores de obstáculos em todas as direções; transmissão de vídeo em Full HD até 20 km; Vídeos em até 4K/100 FPS na vertical; ActiveTrack em 360° e novo Modo Rastreo; 03 Baterias Plus Mini 4 Pro (45 Min); 01 Hub de carregamento de baterias Mini 4 Pro, 01 Suporte das hélices; 01 Protetor do gimbal; 01 RC 2 (Com tela); 05 Pares de hélices (2 no drone); 01 Bolsa para transporte; 01 Chave de remoção das hélices; 18 Parafusos; 1 Cabo tipo C; 1 Cabo USB C. Aeronave: - Velocidade máxima de subida: 5 m/s (Modo S); - Velocidade máxima de descida: 5 m/s (Modo S); - Velocidade máxima (próxima ao nível do mar, sem v</p> <p><b>PORTAL DA TRANSPARÊNCIA - CGU - NFE (R\$ 11.500,00):</b> DECIMO TERCEIRO BATALHAO DE INFANTARIA BLINDADO/PR Nº 0169 - 1 Data: 12/06/2024 Fornecedor: 42051768000134 - PERFECT ASSESSORIA EM LICITACAO LTDA UN: UNIDADE QTDE: 4,00 VALOR: R\$ 11.500,00 DESCRIÇÃO: DJI043 - DRONE DJI MINI 4 PRO FLY MORE COMBO DJI</p>			
Anexo I Lote 001 Item 069	ESCORREGADOR INFANTIL EM PLÁSTICO RÍGIDO, CONTENDO DE 3 A 4 DEGRAUS ANTIDERRAPANTE. DIMENSÕES DO PRODUTO (CM) APROXIMADAMENTE: C X L X A - 155 X 62 X 93. IDADE RECOMENDADA: 2 A 5 ANOS. GARANTIA DE 12 (DOZE) MESES	UNID. 4,00	307,00 1.228,32
<p><b>CONTRATAÇÕES SIMILARES (OUTROS ÓRGÃOS) (R\$ 295,00):</b> Município de Terra Rica/PR - 76.978.881/0001-81 Nº 73 / 2024 Data: 30/07/2024 Fornecedor: 10.367.732/0001-78 - JC FERRAGENS EIRELI - ME UN: UN QTDE: 2,00 VALOR: R\$ 295,00 DESCRIÇÃO: ESCORREGADOR; Especificações mínimas: Escorregador médio de plástico rígido com parafusos e arruelas trava de segurança, capacidade máxima 60 kg. Medida 1.50m comprimentox0,90m alturax0,30m largura da rampa com 3 degraus</p> <p><b>BLL (R\$ 343,33):</b> MUNICIPIO DE SANTA AMELIA/PR Nº 11/2024 - 26/2024 Data: 28/05/2024 Fornecedor: AMARILDO KRAMER UN: Unidade QTDE: 1,00 VALOR: R\$ 343,33 DESCRIÇÃO: ESCORREGADOR PEQUENO medidas: CxLxA: 1,47m x 0,59m x 0,94m, idade sugerida de 1 a 5 anos. Material: plástico</p> <p><b>PORTAL NACIONAL DE CONTRATAÇÕES PÚBLICAS (R\$ 274,99):</b> MUNICIPIO DE TERRA ROXA/PR Nº PCE 35 - 114 Data: 17/06/2024 Fornecedor: 14555709000168 - 14.555.709 DIOGO STELLE UN: UNIDADE (UNID.) QTDE: 16,00 VALOR: R\$ 274,99 DESCRIÇÃO: ESCORREGADOR INFANTIL MEDIO 3 DEGRAUS, FEITO EM MATERIAL PLÁSTICO E MEDIDAS P.: (C) 1,50M X (L) 0,59CM X (A) 0,85CM.</p> <p><b>TCE PARANÁ (R\$ 315,00):</b> MUNICIPIO DE CAPITÃO LEÔNIDAS MARQUES/PR Nº 0026 - 40 Data: 24/04/2024 Fornecedor: 30328915000191 - TANIA CRISTINA ROZANI FELIX UN: Unidade QTDE: 1,00 VALOR: R\$ 315,00 DESCRIÇÃO: ESCORREGADOR PLÁSTICO PEQUENO MEDINDO 1,46X0,92X0,60M COM 3 DEGRAUS.</p>			
Anexo I Lote 001 Item 070	ESTABILIZADOR PARA CÂMERA FOTOGRÁFICA - MODELO: GIMBAL 3 EIXOS; CONEXÃO: BLUETOOTH 5. 0 ( USB- C); CAPACIDADE DE CARGA: ATÉ 2, 5 KG; COR: PRETA; TELA: TOUCH SCREEN; ROTAÇÃO: 360°; COMPATIBILIDADE: CÂMERA DLSR.	UNID. 2,00	4.693,43 9.386,86
<p><b>BLL (R\$ 4.245,00):</b> LUCAS DO RIO VERDE CAMARA MUNICIPAL/MT Nº 005/2024 - 028/2024 Data: 25/07/2024 Fornecedor: JVM COPIADORAS E INFORMATICA LTDA UN: UNIDADE QTDE: 1,00 VALOR: R\$ 4.245,00 DESCRIÇÃO: Estabilizador de câmera fotográfica profissional, motorizado do tipo gimbal: Número de eixos: 3-eixos (pitch, roll, yaw), para operação com uma mão ("one-handed" - punho único); Capacidade de carga máxima: igual ou superior a 3,5 kg (três quilos e meio); Controle: PAN (360 graus) IILT (faixa mínima: 214 graus) e ROLL mínimo de (240 graus); Conexão: wireless e bluetooth; Entrada e saídas: USB/USB-C para controle e alimentação; Bateria: capacidade de pelo menos capacidade: 3000MAH / 21WH recarregável com duração de pelo menos 12 horas.</p> <p><b>PORTAL NACIONAL DE CONTRATAÇÕES PÚBLICAS (R\$ 4.995,29):</b> UNIVERSIDADE ESTADUAL DE PONTA GROSSA/PR Nº 0945 - 2 Data: 07/02/2024 Fornecedor: 3435419000167 - PUBLIC SHOP ELETRO ELETRONICOS LTDA UN: Unitário QTDE: 1,00 VALOR: R\$ 4.995,29 DESCRIÇÃO: 6701.61505-Estabilizador Portátil, USO: Câmera Fotográfica, CARACTERÍSTICAS ADICIONAIS: Demais informações de acordo com Termo de Referência e/ou Descritivo Técnico do Processo, UNID. DE MEDIDA: Unitário</p> <p><b>PORTAL DA TRANSPARÊNCIA - CGU - NFE (R\$ 4.840,00):</b> UNIVERSIDADE FEDERAL DO ESPIRITO SANTO - UFES/ES Nº 1097 - 2 Data: 08/02/2024 Fornecedor: 36668854000198 - G2B COMERCIO E REPRESENTACOES LTDA UN: UNIDAD QTDE: 1,00 VALOR: R\$ 4.840,00 DESCRIÇÃO: ESTABILIZADOR GIMBAL PARA CAMERA FOTOGRAFICA</p>			



ITEM	PRODUTO / SERVIÇO	UNIDADE / QUANTIDADE	MÉDIA ARITMÉTICA
Anexo I Lote 001 Item 071	ESTABILIZADOR PARA CELULAR (GIMBAL) BOTÃO DE LIGAR INTELIGENTE; CARREGAMENTO RÁPIDO ( 80MIN); 4 MODOS DE OPERAÇÃO; ZOOM MANUAL; INTERRUPTOR DE MODO PAISAGEM E RETRATO; DOBRA E DESDOBRA RAPIDAMENTE; RASTREAMENTO DE ROSTO E OBJETO; ÂNGULO DE ROLAMENTO 325°; ÂNGULO DE INCLINAÇÃO 160°; ÂNGULO DE INCLINAÇÃO CONTROLÁVEL: + 300/- 30°; ÂNGULO DE ROLAGEM CONTROLÁVEL: + 900/- 90°; ÂNGULO PANORÂMICO 340°; ÂNGULO DE PANORÂMICA CONTROLÁVEL: + 2400/- 100°; TENSÃO/CORRENTE DE ENTRADA - 5V/2; TEMPERATURA DE TRABALHO - 00 - 40°; TENSÃO DE TRABALHO 3. 4. 4. 2V ( PADRÃO 3. 7V); CORRENTE DE TRABALHO 150 (PADRÃO MA); DURAÇÃO DA BATERIA: 5 HORAS (TRABALHE ENQUANTO CARREGA);	UNID. 2,00	1.156,67 2.313,34
<p><b>CONTRATAÇÕES SIMILARES (OUTROS ÓRGÃOS) (R\$ 1.150,00):</b> Município de Arapoti/PR - 75.658.377/0001-31 Nº 15 / 2024 Data: 03/06/2024 Fornecedor: 03.269.422/0001-55 - S DO LAGO EQUIPAMENTOS PARA ESCRITÓRIO UN: UN QTDE: 1,00 VALOR: R\$ 1.150,00 DESCRIÇÃO: ESTABILIZADOR; Modelo de Referência: Estabilizador Gimbal DJI Osmo Mobile 6 para Smartphones. MODOS DE GRAVAÇÃO: ShotGuides, ActiveTrack 5.0, foto, video, timelapse, hyperlapse, dynamiczoom, panorâmica, story, câmera lenta, modo rastreo, inclinação travada, fpv e SpinShot. PRINCIPAIS CARACTERÍSTICAS: - Fácil de equilibrar; - Haste de extensão para comprimento adicional de 21cm; - Suporta Smartphones de até 3.3" / 8.4cm de largura; - Suporte magnético para smartphone com sensor inteligente e alinhamento automático; - Design ultracompacto e dobrável com alça de conforto redesenhada; - Motor de alto torque; - Faixa controlável: Panorâmica/Pan -161.64 a 173.79° / Inclinação/Tilt -120.30 a 211.97° / Rotação/Roll -101.64 a 78.55°; - Suporte a Bluetooth 5.1; - Velocidade controlável: 120°/s máx.; - Bateria embutida: Duração de até 6,5 horas / capacidade de 7,74 Wh, 1000 mAh; - Rosca de montagem do tripé de 1/4"-20; - Entrada de alimentação USB tipo c; - Tripé Grip de aperto incluído.</p> <p><b>PORTAL NACIONAL DE CONTRATAÇÕES PÚBLICAS (R\$ 1.140,00):</b> MUNICIPIO DE BALNEARIO RINCAO/SC Nº PR 78 - 154 Data: 02/08/2024 Fornecedor: 28259633000138 - 31P FULL RETAIL LTDA UN: UNIDADES QTDE: 4,00 VALOR: R\$ 1.140,00 DESCRIÇÃO: ESTABILIZADOR GIMBAL 3 EIXOS COM IA 2024 COR PRETO DESIGN DE ADERÊNCIA PUNHO ÚNICO GIMBAL CAPACIDADE DE CARGA MÍNIMA 14,1 ONÇAS / 400 G NÚMERO DE EIXOS 3 EIXOS (INCLINAÇÃO (INCLINAÇÃO), ROTAÇÃO (INCLINAÇÃO), GUINADA (PANORÂMICA)) FAIXA DE ROTAÇÃO ALCANCE MECÂNICO GUINADA (PAN): 360° INCLINAÇÃO ILIMITADA (INCLINAÇÃO): 335° ROLAGEM: 335° COMPATIBILIDADE CONTROLE DA CÂMERA EM ODELOS COMPATÍVEIS DIMENSÕES DO SMARTPHONE LARGURA: 2,3 A 3,9" / 58 A 98 MM ENTRADAS SAÍDAS 1 X USB-C (ALIMENTAÇÃO) COMPATÍVEL COM APLICATIVOS MÓVEIS: SIM BATERIA CAPACIDADE DE CARGA MÍNIMA 2600 MAH / 19,24 WH DURAÇÃO MÍNIMA DA BATERIA 18 HORAS AMBIENTAL EM GERAL -LUZ DE PREENCHIMENTO MAGNÉTICO COM SENSOR DE VISÃO AI : RASTREAMENTO AI INTEGRADO, FUNCIONA COM CONTROLE DE GESTOS, NENHUM APLICATIVO OU BLUETOOTH É NECESSÁRIO -VISOR OLED : VERIFIQUE CONVENIENTEMENTE VÁRIOS PARÂMETROS DO GIMBAL, STATUS DO BLUETOOTH, NÍVEL DA BATERIA, MODO DO GIMBAL E ASSIM POR DIANTE. STATUS DE TRABALHO EM UM RELANCE. ITENS INCLUSOS: 1X GIMBAL PARA SMARTPHONE COM SENSOR MAGNÉTICO AI VISION/LUZ LED SENSOR MAGNÉTICO DE VISÃO AI/LED DE LUZ DE PREENCHIMENTO 1X TRIPÉ 1X MALETA 1X CABO DE CARREGAMENTO USB-C PARA USB-A 1X CABO USB-C PARA USB-C. MODELO DE REFERENCIA: ESTABILIZADOR GIMBAL HOHEM ISTEADY M6KIT 3 EIXOS</p> <p><b>TCE PARANÁ (R\$ 1.180,00):</b> CÂMARA MUNICIPAL DE ASSIS CHATEAUBRIAND/PR Nº 0008 - 11 Data: 17/05/2024 Fornecedor: 13401444000180 - FAST ELETRONICO LTDA - ME UN: Unidade QTDE: 1,00 VALOR: R\$ 1.180,00 DESCRIÇÃO: Estabilizador para Smartphone, portátil dobrável, compatível com Android e IOS, com estabilização triaxial, cor cinza ou pret, com bateria tipo Li-Po 25 com capacidade mínima de 1000mAh, USB-C, alcance mecânico: Giro: -161,64° a 173,79° / Rotação: -1</p>			
Anexo I Lote 001 Item 072	ESTANTE COLORIDA: METAL COM 4 PRATELEIRAS, 68CM DE LARGURA.	UNID. 43,00	236,70 10.178,10
<p><b>CONTRATAÇÕES SIMILARES (OUTROS ÓRGÃOS) (R\$ 310,10):</b> Município de Laranjal/PR - 95.684.536/0001-80 Nº 23 / 2024 Data: 10/07/2024 Fornecedor: 07.481.107/0001-48 - REDEPEL DISTRIBUIDORA LTDA UN: UN QTDE: 10,00 VALOR: R\$ 310,10 DESCRIÇÃO: ESTANTE EM AÇO INOX 4 PRATELEIRAS, SUPORTE 320KG</p> <p><b>PORTAL DE COMPRAS PÚBLICAS (R\$ 200,00):</b> Prefeitura Municipal de Novo Departamento e Fundos Municipais/PA Nº 9.2024-006PMNR./2024 - 027/2024. Data: 09/07/2024 Fornecedor: UN: UN QTDE: 20,00 VALOR: R\$ 200,00 DESCRIÇÃO: ESTANTE DE AÇO 4 PRATELEIRA</p> <p><b>PORTAL NACIONAL DE CONTRATAÇÕES PÚBLICAS (R\$ 200,00):</b> MUNICIPIO DE MORADA NOVA DE MINAS/MG Nº 0043 - 34 Data: 30/06/2024 Fornecedor: 13759572000109 - MOBILE AÇO COMERCIO VAREJISTA DE MOVEIS LTDA ME UN: unidade QTDE: 100,00 VALOR: R\$ 200,00 DESCRIÇÃO: ESTANTE DE AÇO/ 4 PRATELEIRAS</p>			
Anexo I Lote 001 Item 073	ESTANTE DE AÇO DUPLA FLEX, COR LARANJA, 6 PRATELEIRAS 30CM, MEDINDO: 1,76X92X30.	UNID. 26,00	423,20 11.003,20
<p><b>CONTRATAÇÕES SIMILARES (OUTROS ÓRGÃOS) (R\$ 390,00):</b> Município de Irati/PR - 75.654.574/0001-82 Nº 58/2024 Data: 12/03/2024 Fornecedor: 8.453.476/0001-05 - DEMBINSKI &amp; MIKOSKI LTDA UN: UNID QTDE: 1,00 VALOR: R\$ 390,00 DESCRIÇÃO: PRATELEIRAS DE AÇO - ESTANTE 6 PRATELEIRAS - ESTANTE DE AÇO CONFECCIONADA EM CHAPA 26, COM PINTURA ELETROESTÁTICA (EPÓXI), CONTENDO 06 PRATELEIRAS SOBREPOSTAS COM OPÇÃO DE REGULAGEM DE ALTURA. A ESTANTE DEVE POSSUIR SAPATAS DE PROTEÇÃO AO PISO E OPÇÃO DE FIXAÇÃO NA PAREDE. DEVE POSSUIR 4 REFORÇOS X NAS LATERAIS E 1 REFORÇO NO FUNDO. MEDIDA MÍNIMA DE 1,90 ALTURA, 0,90 DE LARGURA E 0,40 DE PROFUNDIDADE. CAPACIDADE DE 30KG POR PRATELEIRA. GARANTIA DE 12 MESES</p> <p><b>BL (R\$ 414,00):</b> MUNICIPIO DE TIJUCAS DO SUL/PR Nº 21/2024 - 97/2024 Data: 05/07/2024 Fornecedor: HBO INDUSTRIA E COMERCIO DE MOVEIS DE ACO LTDA UN: UNIDADE QTDE: 28,00 VALOR: R\$ 414,00 DESCRIÇÃO: ESTANTE- MATERIAL AÇO CHAPA 22 ESTANTE - material: aço chapa 22 nas laterais; dimensões aproximadas: 198 cm (alt.) x 92cm (larg.) x 30cm (prof.); número de prateleiras: 06 prateleiras; material prateleira: chapa de aço 20 (0,90 mm). estante de aço, altura 198cm, largura 92cm, profundidade 30cm, com 06prateleiras reguláveis de 5 em 5 cm, com reforço longitudinal em forma de ômega na parte inferior das prateleiras, confeccionadas em chapa de aço "20" (0,90 mm) e cantoneira (coluna) em chapa de aço "14" (1,9 mm ); peso total da instante 32kg e 600g; fechada nas laterais com chapa de aço 22, com parafusos e porcas galvanizados; travamento em "x" nas costas; chapa tratada contra oxidação em fosfato de zinco e pintura em esmalte sintético especial na cor cinza claro</p> <p><b>PORTAL NACIONAL DE CONTRATAÇÕES PÚBLICAS (R\$ 362,00):</b> MUNICIPIO DE CAMBARÁ/PR Nº 0070 - 166 Data: 03/09/2024 Fornecedor: 20252467000136 - JUSTO MOVEIS E TRANSPORTE LTDA UN: UNIDADE QTDE: 15,00 VALOR: R\$ 362,00 DESCRIÇÃO: ESTANTE EM AÇO COM NO MÍNIMO 06 PRATELEIRAS, COR CINZA: Módulo de Estante desmontável e regulável, medindo 92 cm a 100 cm (L) x 180 cm a 200cm (A) x 40cm (P). Com no mínimo seis prateleiras, medindo 92cm a 1,00 cm x 40cm, confeccionadas em chapa de aço nº 22 ou nº 24 e com reforço tipo "ômega", com capacidade de carga distribuída de 100kg por plano. Dobras triplas nas bordas frontal e posterior das prateleiras, de forma a não ocasionar cortes ao usuário. Colunas em perfil L de 30mm x 30mm ou 35mm x 35mm, com comprimento de 180 a 200cm, confeccionadas em chapa de aço nº14, com perfuração a cada 5cm; Dois reforços em "x" em cada lateral e dois reforços em "x" no fundo, confeccionados em chapa de aço nº14. Todo o conjunto deverá receber tratamento antiferrugem e acabamento em pintura epóxi pó na cor "Clnza padrão"</p> <p><b>PORTAL DA TRANSPARÊNCIA - CGU - NFE (R\$ 490,00):</b> 15 COMPANHIA DE ENGENHARIA DE COMBATE/PR Nº 2231 - 1 Data: 17/04/2024 Fornecedor: 22609215000147 - ALFA LICITACOES LTDA UN: UNIDADE QTDE: 1,00 VALOR: R\$ 490,00 DESCRIÇÃO: ESTANTE DE AÇO 06 PRATELEIRAS MEDINDO 1,98X0,90X0,40 NA COR CINZA</p> <p><b>BOLSA NACIONAL DE COMPRAS (R\$ 460,00):</b> MUNICIPIO DE IBIPORA/PR Nº 47/2024 - 871/2024 Data: 21/06/2024 Fornecedor: ML DO BRASIL EMPREENDIMENTOS COMERCIAIS LTDA UN: UNIDADE QTDE: 144,00 VALOR: R\$ 460,00 DESCRIÇÃO: ESTANTE DE AÇO COM 6 PRATELEIRAS - 1,98x0,90x0,44m COR: CINZA. Configurações/medidas mínimas: removíveis, tipo almofadas, contraventamento estrutural nas laterais e fundos não permitindo distorção em qualquer sentido, acabamento das partes metálicas em pintura eletrostática na cor cinza com espessura mínima da tinta de 50 microns. Colunas em perfil "L" de 30 a 40mm aprox. chapa 14" (mínimo). Prateleiras e contraventamento em chapa 24" (mínimo), dimensões aproximada de 1,98x0,90x 0,44m.</p>			



ITEM	PRODUTO / SERVIÇO	UNIDADE / QUANTIDADE	MÉDIA ARITMÉTICA
Anexo I	EXTRATOR DE SUÇO PROFISSIONAL, COM AS SEGUINTES CARACTERÍSTICAS MÍNIMAS: 250W DE POTÊNCIA E CAPACIDADE DA	UNID.	248,20
Lote 001	JARRA DE 1 LITRO. MATERIAL EM AÇO INOX, BIVOLT, COR PRETO/INOX, VELOCIDADE ÚNICA, MANUAL DE INSTRUÇÃO EM	4,00	992,80
Item 074	PORTUGUÊS		
<p><b>CONTRATAÇÕES SIMILARES (OUTROS ÓRGÃOS) (R\$ 237,00):</b> Município de Cruzeiro do Oeste/PR - 76.381.854/0001-27 Nº 13/2024 Data: 01/02/2024 Fornecedor: 45.329.312/0001-81 - BT COMERCIO INTELIGENTE LTDA UN: UNID QTDE: 1,00 VALOR: R\$ 237,00 DESCRIÇÃO: Esprededor de frutas industrial Bivolt com chave seletora, 3500 RPM Freqüência 60Hz, Altura 31cm, Itens Inclusos: - Jarro para suco com capacidade aproximada de 1 litro - peneira para jarro - 1 carambola pequena (para limão) - 1 carambola grande (para laranja) - cúpula com bica - tampa da cúpula.</p> <p><b>BLL (R\$ 258,00):</b> MUNICIPIO DE SIQUEIRA CAMPOS/PR Nº 48-2024 - 105-2024 Data: 30/08/2024 Fornecedor: GUILHERME HENRIQUE BECKIS PEREIRA UN: UNIDADE QTDE: 3,00 VALOR: R\$ 258,00 DESCRIÇÃO: Esprededor de Frutas Industrial- capacidade 01 litros, tampa e caçamba em aluminiorepuxado, corpo em aço em inox polido, jogo de carambola em plástico rígido, motor ¼HP, rotação 1750 rpm, freqüência 60 HZ, bivolt (com chave seletora), altura: 450mm, largura: 260mm, profundidade 260mm. Certificado pelo Inmetro.</p> <p><b>PORTAL NACIONAL DE CONTRATAÇÕES PÚBLICAS (R\$ 216,00):</b> MUNICIPIO DE SARANDI/PR Nº 0018 - 48 Data: 26/08/2024 Fornecedor: 19967499000139 - HILLARY PRESENTES E ELETRONICOS LTDA UN: Unid QTDE: 22,00 VALOR: R\$ 216,00 DESCRIÇÃO: Esprededor de Frutas Industrial, corpo em aço Inox , copo em alumínio com capacidade de no mínimo 1 litro, macho conforme fabricante, Bivolt, trava de segurança, acompanhado de coador, com pés antider</p> <p><b>TCE PARANÁ (R\$ 230,00):</b> MUNICIPIO DE VITORINO/PR Nº 0003 - 7 Data: 15/03/2024 Fornecedor: 73334476000132 - CENTRO OESTE - COMERCIO DE MOVEIS E EQUIPAMENTOS LTDA - EPP UN: Unidade QTDE: 1,00 VALOR: R\$ 230,00 DESCRIÇÃO: Esprededor de frutas Rotação: 1750 rpm, Isolação: Classe f,</p> <p><b>PORTAL DA TRANSPARÊNCIA - CGU - NFE (R\$ 300,00):</b> 15 GRUPO DE ARTILHARIA DE CAMPANHA AUTOPROPULSADO/PR Nº 0239 - 1 Data: 05/07/2024 Fornecedor: 46148186000121 - J. K. COMERCIO E SERVICOS LTDA UN: UNIDAD QTDE: 1,00 VALOR: R\$ 300,00 DESCRIÇÃO: ESPREDADOR FRUTA</p>			

Anexo I	EXTRATORA 3 EM 1 40L - POTÊNCIA DE 1600W, PROFISSIONAL INTENSIVO, BORRIFA E ASPIRA PÓ E ÁGUA, CAPACIDADE	UNID.	1.789,69
Lote 001	DE ÁGUA LIMPA: 10L, CAPACIDADE DE ÁGUA SUJA: 28L, TOTAL 40L. SUÇÃO: 190MMBAR DE PRESSÃO, VOLTAGEM: 110V,	2,00	3.579,38
Item 075	PESO: 23,5KG, DIMENSÃO: 48CM X 86CM X 53CM		
<p><b>CONTRATAÇÕES SIMILARES (OUTROS ÓRGÃOS) (R\$ 1.530,00):</b> Município de Guaira/PR - 77.857.183/0001-90 Nº 74/2024 Data: 08/07/2024 Fornecedor: 04.932.770/0001-23 - KASA KOMPLETA COMERCIO E SERVIÇO LTDA UN: UNIDADE QTDE: 5,00 VALOR: R\$ 1.530,00 DESCRIÇÃO: Extratora de sujeira com as seguintes características mínimas: 1600W, 3 modos de funcionamento capacidade de 20L, cabo elétrico de 4,5 metros e mangueira de 2 metros, filtro de pano lavável e espuma, garantia mínima de 12 meses</p> <p><b>PORTAL NACIONAL DE CONTRATAÇÕES PÚBLICAS (R\$ 1.890,00):</b> CAMARA MUNICIPAL DE IVINHEMA/MS Nº 001/2024 - 1 Data: 04/03/2024 Fornecedor: 36521392000181 - GO Vendas Eletrônicas Eireli UN: UN QTDE: 1,00 VALOR: R\$ 1.890,00 DESCRIÇÃO: EXTRATORA ELÉTRICA PARA CARPETE, PROFISSIONAL, 127V, CONTEUDO, NO MÍNIMO: 1600W DE POTÊNCIA, CAPACIDADE DE 22 LITROS DO RECIPIENTE PARA ÁGUA SUJA, 3 MÓDOS DE FILTRAGEM, 5 METROS DE CABO ELÉTRICO. GARANTIA MÍNIMA DE 03 MESES.</p> <p><b>PORTAL DA TRANSPARÊNCIA - CGU - NFE (R\$ 1.949,06):</b> GABAER - 001445/DF Nº 13603 - 1 Data: 24/07/2024 Fornecedor: 10942831000136 - COMERCIAL VANGUARDEIRA LTDA UN: UNIDAD QTDE: 1,00 VALOR: R\$ 1.949,06 DESCRIÇÃO: EXTRATORA DE SUJEIRA 20LT 127V FW005464 HOME CLEANER</p>			

Anexo I	FOGÃO INDUSTRIAL: 4 BOCAS SENDO 2 QUEIMADORES DUPLOS, 40X40CM, GRELHAS EM FERRO FUNDIDO, INDIVIDUAIS, E	UNID.	1.980,60
Lote 001	BOTÕES REMOVÍVEIS, A GÁS, BAIXA PRESSÃO -2 KG, COM PÉ, AÇO PINTADO. FORNO COM CAPACIDADE MÍNIMA DE 100	5,00	9.903,00
Item 076	LITROS, 2 GRADES, 4 NÍVEIS DE ALTURA, PORTA DO FORNO EM INOX, COM PARADA INTERMEDIÁRIA, PUXADOR DISTANCIADO EM PVC, BANDEJA PARA RESÍDUOS AÇO PINTADO, INJETOR DE GÁS HORIZONTAL E ISOLAMENTO TÉRMICO, MANGUEIRA, REGISTRO, MONTAGEM E INSTALAÇÃO. MANUAL DO USUÁRIO E GARANTIA DE 12 MESES.		
<p><b>CONTRATAÇÕES SIMILARES (OUTROS ÓRGÃOS) (R\$ 2.189,80):</b> Município de Umuarama/PR - 76.247.378/0001-56 Nº 7/2024 - 1111/2023 Data: 05/03/2024 Fornecedor: 32.302.947/0001-43 - DAMIÃO, LIZOTTI &amp; CIA LTDA UN: UND QTDE: 3,00 VALOR: R\$ 2.189,80 DESCRIÇÃO: FOGÃO 4 BOCAS BAIXA PRESSÃO COM FORNO, grelhas de ferro fundido 8 pontas de 40x40 cm, perfil 8 cm para maior resistência do fogão 4 bocas, queimadores em ferro fundido, sendo os duplos com 170 mm e os</p> <p><b>BLL (R\$ 2.100,00):</b> MUNICIPIO DE BOM JESUS DO SUL/PR Nº PR34/2024 - 058/2024 Data: 13/08/2024 Fornecedor: ANDRELIS DISTRIBUIDORA LTDA. UN: Unidade QTDE: 1,00 VALOR: R\$ 2.100,00 DESCRIÇÃO: Fogão industrial 4 bocas duplas com forno. Informações técnicas: Modelo: M4D4 em linha Estrutura em aço carbono com acabamento em pintura a pó eletrostática com base fosfatizada Funcionamento - a gás GLP baixa pressão Nº de Queimadores: 4 Tipo de queimadores: duplos Grelha em ferro 40x40 em ferro fundido Mesa com perfil 10 cm Registro cromado 1/4" Potência do queimador duplo: 5.586 kcal/h Bandeja coletora de resíduos em aço galvanizado Consumo do queimador do forno 70: 0,380 kg/h Medidas Altura: 82 cm Largura: 1,06 m Profundidade: 1,06 m Peso: 93,5kg Descrição forno: Porta padrão em inox, opcional em vidro; Forno interno em chapa de aço galvanizado; Proteção móvel do queimador esmaltado a fogo; Isolamento térmico em lã de rocha; Controle de chama no varão do fogão; Três níveis de graduação de altura para grelha; Acompanha 1 grelha; Consumo de gás = 0,320kg/h. Equipamento para uso industrial e profissional.</p> <p><b>PORTAL NACIONAL DE CONTRATAÇÕES PÚBLICAS (R\$ 1.652,00):</b> MUNICIPIO DE SANTA ISABEL/SP Nº 2107/2024 - 139 Data: 24/07/2024 Fornecedor: 08148745000104 - ROSILENE APARECIDA HERNANDES EIRELI ME UN: Unidade QTDE: 1,00 VALOR: R\$ 1.652,00 DESCRIÇÃO: FOGAO INDUSTRIAL DE 4 BOCAS COM FORNO, PERFIL 10 , PINTURA ELETROSTATICA, GRELHAS 40 X 40 CM DE 8 DEDOS REFORCADA EM FERRO FUNDIDO, 2 QUEIMADORES DUPLOS E 2 SIMPLES ESPECIAIS EM FERRO FUNDIDO O PALMATORIA ( SIMPLES ) COM CONSUMO DE 300 GR/H, O DUPLO COM CONSUMO DE 600 GR/H E O SUPER DUPLO COM CONSUMO DE 900 GR/H, GAMBARRA DE 1", TAMPOES E ADAPTADORES DE 1" EM ALUMINIO FUNDIDO, REGISTRO EM METAL CROMADO, ESTRUTURA TOTALMENTE REFORCADA, FRENTE DA PORTA DO FORNO EM ACO INOX COM PUXADOR RESISTENTE AO CALOR. GARANTIA MINIMA 12 MESES</p>			

Anexo I	FOGÃO INDUSTRIAL: 6 BOCAS SENDO 3 QUEIMADORES DUPLOS, 40X40CM, GRELHAS EM FERRO FUNDIDO, INDIVIDUAIS, E	UNID.	2.170,66
Lote 001	BOTÕES REMOVÍVEIS, A GÁS BAIXA PRESSÃO -2 KG, COM PÉ, AÇO PINTADO. FORNO COM CAPACIDADE MÍNIMA DE 100	4,00	8.682,64
Item 077	LITROS, 2 GRADES, 4 NÍVEIS DE ALTURA, PORTA DO FORNO EM INOX, COM PARADA INTERMEDIÁRIA, PUXADOR DISTANCIADO EM PVC, BANDEJA PARA RESÍDUOS AÇO PINTADO, INJETOR DE GÁS HORIZONTAL E ISOLAMENTO TÉRMICO, MANGUEIRA, REGISTRO, MONTAGEM E INSTALAÇÃO. MANUAL DO USUÁRIO E GARANTIA DE 12 MESES.		



**Município de Perola**  
ESTADO DO PARANÁ

ITEM	PRODUTO / SERVIÇO	UNIDADE / QUANTIDADE	MÉDIA ARITMÉTICA
<p><b>CONTRATAÇÕES SIMILARES (OUTROS ÓRGÃOS) (R\$ 2.140,00):</b> Município de Porto Amazonas/PR - 76.179.837/0001-01 Nº 1 / 2024 Data: 01/03/2024 Fornecedor: 42.753.718/0001-07 - CASTRO EQUIPAMENTOS LTDA UN: UN QTDE: 1,00 VALOR: R\$ 2.140,00 DESCRIÇÃO: Fogão Industrial de 06 (seis) bocas; com forno, com as seguintes especificações: Material de fabricação Aço carbono com pintura eletrostática.. Medidas do produto Profundidade: 87 cm Comprimento: 113 cm Altura: 80 cm Informações Técnicas Perfil: 6,5 cm Queimadores fabricados em ferro fundido com alto padrão de dureza 3 - Queimadores duplos com consumo de 600gr/h 3 - Queimadores simples com consumo de 300gr/h Controle de Temperatura: 0-300° Temperatura de Trabalho: 0-280° Forno com capacidade para mínima 93 litros e máxima 135 litros Consumo do Forno: 800 gr/h Quadro sem emendas Grelhas fabricadas em ferro fundido com alto padrão de dureza Registros de alta qualidade Bandejas coletoras de gordura Consumo(GLP): 3.500 gr/h Baixa pressão 30x30 ou 40x40 GARANTIA: 12 meses</p> <p><b>PORTAL NACIONAL DE CONTRATAÇÕES PÚBLICAS (R\$ 2.127,97):</b> MUNICIPIO DE MARIA HELENA/PR Nº 0003 - 4 Data: 05/03/2024 Fornecedor: 48844664000163 - ANA PAULA SARTI PAULUS LTDA UN: UND QTDE: 2,00 VALOR: R\$ 2.127,97 DESCRIÇÃO: FOGÃO INDUSTRIAL 6 BOCAS COM FORNO A GÁS 40X40 - Fogão 6 Bocas e Forno com tampa de vidro. Fogão industrial com 3 queimadores simples, 3 duplos. Grelhas em ferro fundido. Dimensões: (CxAxL) (cm):112x8</p> <p><b>TCE PARANÁ (R\$ 2.244,00):</b> MUNICIPIO DE RIO AZUL/PR Nº 0004 - 14 Data: 29/05/2024 Fornecedor: 07481107000148 - GEFERSON JUNIOR WOGNEI - EPP UN: Pessoas QTDE: 10,00 VALOR: R\$ 2.244,00 DESCRIÇÃO: FOGÃO INDUSTRIAL 06 BOCAS, alimentação a gás, baixa pressão com forno com 02 queimadores duplos e 4 queimadores simples. Estrutura reforçada em aço inox aisi 430. Grelha 40x40cm. Perfil 10, estrutura totalmente reforçada, frente da porta do forno e</p>			
Anexo I	FOGÃO INDUSTRIAL DE 6 BOCAS C/ 30X30CM QUADRO MONOBLOCO COM AS BOCAS ESTAMPADAS EM UMA SÓ CHAPA, EVITANDO SOLDAS E ACUMULO DE RESÍDUOS; REGISTRO REGULADOR DE GÁS, CONFECCIONADO EM LATÃO DURO NIQUELADO E CROMADO;	UNID.	2.098,21
Lote 001	TUBO DISTRIBUIDOR DE GÁS, CONFECCIONADO EM LIGA ESPECIAL DE DURABILIDADE POLIDO DE 1"; QUEIMADORES E	1,00	2.098,21
Item 078	GRELHAS FUNDIDAS EM ALTA TEMPERATURA, ATINGINDO ALTO PADRÃO DE DUREZA; MODULÁVEL E DESMONTÁVEL; FORNOS COM LATERAIS E PORTA EM AÇO INOX; PODEM SER FABRICADOS EM FERRO COM PINTURA ELETROSTÁTICA, EM AÇO INOX 430 OU EM AÇO INOX 304; PODEM SER FABRICADOS PARA CENTRO DE COZINHA; PODEM SER EM BAIXA OU ALTA PRESSÃO.		
<p><b>CONTRATAÇÕES SIMILARES (OUTROS ÓRGÃOS) (R\$ 2.140,00):</b> Município de Porto Amazonas/PR - 76.179.837/0001-01 Nº 1 / 2024 Data: 01/03/2024 Fornecedor: 42.753.718/0001-07 - CASTRO EQUIPAMENTOS LTDA UN: UN QTDE: 1,00 VALOR: R\$ 2.140,00 DESCRIÇÃO: Fogão Industrial de 06 (seis) bocas; com forno, com as seguintes especificações: Material de fabricação Aço carbono com pintura eletrostática.. Medidas do produto Profundidade: 87 cm Comprimento: 113 cm Altura: 80 cm Informações Técnicas Perfil: 6,5 cm Queimadores fabricados em ferro fundido com alto padrão de dureza 3 - Queimadores duplos com consumo de 600gr/h 3 - Queimadores simples com consumo de 300gr/h Controle de Temperatura: 0-300° Temperatura de Trabalho: 0-280° Forno com capacidade para mínima 93 litros e máxima 135 litros Consumo do Forno: 800 gr/h Quadro sem emendas Grelhas fabricadas em ferro fundido com alto padrão de dureza Registros de alta qualidade Bandejas coletoras de gordura Consumo(GLP): 3.500 gr/h Baixa pressão 30x30 ou 40x40 GARANTIA: 12 meses</p> <p><b>BLL (R\$ 2.244,99):</b> MUNICIPIO DE ITAMBARACA/PR Nº 007/2024 - 010/2024 Data: 15/07/2024 Fornecedor: MA COMERCIO DE REFRIGERACAO LTDA UN: Unidade QTDE: 2,00 VALOR: R\$ 2.244,99 DESCRIÇÃO: Fogão Industrial 6 Bocas 30X30 com Super Forno Aço Inox. Material de Fabricação: Estrutura toda em aço inox 430. Medidas do produto: Profundidade: 87 cm; Comprimento: 113 cm; Altura: 80 cm; Informações Técnicas: Perfil: 6,5 cm; Queimadores fabricados em ferro fundido com alto padrão de dureza. Três Queimadores duplos com consumo de 600gr/h e três Queimadores simples com consumo de 300gr/h; Super Forno em aço 430 com capacidade para 135 litros; Medida interna do forno de 89 x 58 x 27 cm; Controle de Temperatura: 0-300°; Temperatura de Trabalho: 0-280°; Consumo do Forno: 800 gr/h; Quadro sem emendas; Grelhas fabricadas em ferro fundido com alto padrão de dureza; Registros de alta qualidade; Bandejas coletoras de gordura em aço 430; Consumo (GLP): 3.500 gr/h.</p> <p><b>PORTAL NACIONAL DE CONTRATAÇÕES PÚBLICAS (R\$ 1.786,06):</b> MUNICIPIO DE GUAIRACA/PR Nº 0018 - 56 Data: 19/06/2024 Fornecedor: 45329312000181 - BT COMERCIO INTELIGENTE LTDA UN: UNID QTDE: 1,00 VALOR: R\$ 1.786,06 DESCRIÇÃO: FOGÃO INDUSTRIAL 6 BOCAS, 30X30 Com forno com capacidade de no mínimo 87 litros, Material Aço carbono com pintura eletrostática, com funcionamento a Gás GLP baixa pressão, com 06 queimadores, tipo de queimadores: 3 simples e 3 duplos, grelha 30x30 e queimadores em ferro fundido. Forno com 01 prateleira. Garantia mínima 6 meses</p> <p><b>TCE PARANÁ (R\$ 2.090,00):</b> MUNICIPIO DE SANTA IZABEL DO OESTE/PR Nº 0010 - 26 Data: 25/03/2024 Fornecedor: 43882979000181 - MULTINEGOCIOS JMC LTDA UN: Outras Unidades e Medidas QTDE: 1,00 VALOR: R\$ 2.090,00 DESCRIÇÃO: FOGÃO INDUSTRIAL 6 BOCAS 30X30 INOX SEM FORNO DESCRIÇÃO:FOGÃO INDUSTRIAL 6 BOCAS 30X30 INOX SEM FORNO PERFIL OS FOGÕES INDUSTRIAIS SÃO PERFEITOS PARA COZINHAS INDUSTRIAIS, BARES, RESTAURANTES E ESTABELECIMENTOS COMERCIAIS COM GRANDE PRODUÇÃO DE ALIMEN</p> <p><b>BOLSA NACIONAL DE COMPRAS (R\$ 2.229,99):</b> MUNICIPIO DE ENGENHEIRO BELTRAO/PR Nº 80/2024 - 141/2024 Data: 21/08/2024 Fornecedor: O.C.O PARTICIPACOES LTDA UN: UN QTDE: 1,00 VALOR: R\$ 2.229,99 DESCRIÇÃO: FOGÃO INDUSTRIAL - GRELHA 30x30, 6 BOCAS COM AS SEGUINTE ESPECIFICAÇÕES MÍNIMAS:6 BOCAS E 3 QUEIMADORES SIMPLES SENDO 3 QUEIMADORES DUPLOS C/CHAPA OU BANHO MARIA E C FORNO 55 LITROS TAMPA INOX. GARANTIA MINIMA DE 12 MESES</p>			
Anexo I	FOGÃO INDUSTRIAL: 8 BOCAS SENDO 3 QUEIMADORES DUPLOS,40X40CM, GRELHAS EM FERRO FUNDIDO, INDIVIDUAIS, E	UNID.	2.972,30
Lote 001	BOTÕES REMOVÍVEIS, A GÁS BAIXA PRESSÃO -2 KG, COM PÉ, AÇO PINTADO, MONTAGEM E INSTALAÇÃO. MANUAL DO	2,00	5.944,60
Item 079	USUÁRIO E GARANTIA DE 12 MESES.		
<p><b>CONTRATAÇÕES SIMILARES (OUTROS ÓRGÃOS) (R\$ 2.437,99):</b> Município de Santa Tereza do Oeste/PR - 80.882.095/0001-53 Nº -- - 62/2024 Data: 30/06/2024 Fornecedor: 49.181.899/****-**-** - LEANDRO MACHOVSKI UN: UNI QTDE: 4,00 VALOR: R\$ 2.437,99 DESCRIÇÃO: "FOGÃO 8 BOCAS INDUSTRIAL: Estrutura em aço carbono; Perfil 8 cm; Grelhas em ferro fundido 40x40 cm; 8 Queimadores 175 mm em ferro fundido; COMP. 192 cm PROF. 118 cm ALT. 80 cm. Obs: Móvel montado pronto para uso."</p> <p><b>PORTAL NACIONAL DE CONTRATAÇÕES PÚBLICAS (R\$ 3.498,90):</b> MUNICIPIO DE TOLEDO/PR Nº 0081 - 140 Data: 12/08/2024 Fornecedor: 44259236000112 - DAVANTI MAQUINAS, MOVEIS E EQUIPAMENTOS INDUSTRIAIS LTDA UN: UN QTDE: 2,00 VALOR: R\$ 3.498,90 DESCRIÇÃO: Fogao a gas industrial 8 bocas 4 queimadores duplos e 4 simples</p> <p><b>PORTAL DA TRANSPARÊNCIA - CGU - NFE (R\$ 2.980,00):</b> COLEGIO MILITAR DE CURITIBA/PR Nº 4616 - 1 Data: 26/07/2024 Fornecedor: 08148745000104 - ROSILENE APARECIDA HERNANDES LTDA UN: UNIDADE QTDE: 1,00 VALOR: R\$ 2.980,00 DESCRIÇÃO: FOGAO IND. 8 BC (8QD) B. P. LUXO 40X40 P8 INOX LIGHT.</p>			
Anexo I	FOGAREIRO INDUSTRIAL: FOGAREIRO TRIPÉ DOBRÁVEL CHAMA DUPLA A GÁS, 12 CAULINS, DIÂMETRO 32 CM, ALTURA 70	UNID.	226,33
Lote 001	CM, TRIPÉ DESMONTÁVEL E DOBRÁVEL GALVANIZADO, FOGAREIRO GALVANIZADO COM MANGUEIRA E VÁLVULA, SEGUE IMAGEM	5,00	1.131,65
Item 080	ILUSTRATIVA A BAIXO.		



# Município de Perola

## ESTADO DO PARANÁ

ITEM	PRODUTO / SERVIÇO	UNIDADE / QUANTIDADE	MÉDIA ARITMÉTICA
CONTRATAÇÕES SIMILARES (OUTROS ÓRGÃOS) (R\$ 204,00): Município de Capita Leonidas Marques/PR - 76.208.834/0001-59 Nº -- - 114/2024 Data: 23/07/2024 Fornecedor: 79.209.763/****-** - OLMIR LUIS PECCIN UN: UND QTDE: 3,00 VALOR: R\$ 204,00 DESCRIÇÃO: FOGAREIRO REDONDO, DUPLA CHAMA, 90X40			
PORTAL NACIONAL DE CONTRATAÇÕES PÚBLICAS (R\$ 245,00): MUNICIPIO DE BELA VISTA DO CAROBA/PR Nº 0020 - 35 Data: 09/08/2024 Fornecedor: 76074376000102 - CARLOS ROBERTO BUENO & CIA LTDA UN: UN QTDE: 4,00 VALOR: R\$ 245,00 DESCRIÇÃO: 27731 - FOGAREIRO A GAS PARA ESQUENTAR MARCAS, FERRO, MODELO TRIPÉ.			
BOLSA NACIONAL DE COMPRAS (R\$ 230,00): MUNICIPIO DE FORQUILHINHA/SC Nº 14/PMF/2024 - 14/PMF/2024 Data: 25/04/2024 Fornecedor: ROYAL COMERCIO ATACADISTA LTDA UN: Unidade QTDE: 2,00 VALOR: R\$ 230,00 DESCRIÇÃO: FOGAREIRO 02 BOCAS, A GAS ALTA PRESSAO, FERRO FUNDIDO, MEDIDAS APROXIMADAS: 24CM X 47CMFOGAREIRO 02 BOCAS, A GAS ALTA PRESSAO, FERRO FUNDIDO, MEDIDAS APROXIMADAS: 24CM X 47CM			

Anexo I	FORNO A GÁS INDUSTRIAL: 107L, COM SUPORTE, ALTURA 132,00CM, LARGURA 63,00CM, PROFUNDIDADE 81,00CM,	UNID.	1.114,91
Lote 001	DIMENSÕES INTERNAS: 30CM (ALTURA) X 53,00CM (LARGURA) X 71,00CM (PROFUNDIDADE), COM LATERAIS LIMPAS FÁCIL,		
Item 081	PUXADOR DE METAL, PORTA COM SISTEMA DE PARADA INTERMEDIÁRIA, PORTA DE AÇO COM PERFIL DE VEDAÇÃO, DUPLA GRADE COM 3 OPÇÕES DE ALTURA, TEMPERATURA: 3 180°C À 300°C, POTENCIA DO QUEIMADOR: 3200W, MANGUEIRA, REGISTRO, MONTAGEM E INSTALAÇÃO. MANUAL DO USUÁRIO E GARANTIA DE 12 MESES.	4,00	4.459,64

CONTRATAÇÕES SIMILARES (OUTROS ÓRGÃOS) (R\$ 959,73): Município de Tamarana/PR - 01.613.167/0001-90 Nº -- - 56/2024 Data: 20/06/2024 Fornecedor: 44.259.236/\*\*\*\*-\*\* - DAVANTI MÁQUINAS, MOVEIS E EQUIPAMENTOS INDUSTRIAIS UN: UNI QTDE: 4,00 VALOR: R\$ 959,73 DESCRIÇÃO: FORNO A GÁS INDUSTRIAL - No mínimo 100 lts de capacidade Detalhes: Porta com visor de vidro equipada com mola para facilitar a vedação reter o calor. Isolamento térmico em lâ de rocha. Acabamento interno esmaltado a fogo. Acompanha 2 grelhas com limitador. Dimensões e Pesos: Altura: 445 mm (externa) 300 mm (interna) 1195 mm (com pé). Largura: 640 mm (externa) 510 mm (interna). Profundidade: 720 mm (externa) 700 mm (interna). Consumo: 0380kg/h. QUALIDADE COMPÁTIVEL A MARCA VENÂNCIO.

LL (R\$ 985,00): MUNICIPIO DE PINHAO/PR Nº 061/2024 - 061/2024 Data: 30/09/2024 Fornecedor: DAVANTI MAQUINAS, MOVEIS E EQUIPAMENTOS INDUSTRIAIS LTDA UN: UNIDADE QTDE: 8,00 VALOR: R\$ 985,00 DESCRIÇÃO: FORNO INDUSTRIAL A GÁS COM BASE METÁLICA COM FORNO DE 109 LITROS. - VOLUME DO FORNO: 109 LITROS. - COM DUAS PRATELEIRAS CROMADAS DESLIZANTES E REMOVÍVEIS. - ACENDIMENTO: MECÂNICO- REVESTIMENTO DO FORNO: ESMALTE EASY CLEAN- ISOLAMENTO DO FORNO: LÂ DE VIDRO- PRATELEIRA DO FORNO: 2 REGULÁVEIS E CROMADAS- AJUSTE DE TEMPERATURA: 5 POSIÇÕES- PORTA DO FORNO: VIDRO PANORÂMICO- PUXADOR DA PORTA: AÇO- BASE: SIM- ALIMENTAÇÃO: GÁS GLP- POTÊNCIA DO QUEIMADOR DE FORNO: 4,50 KW- DIMENSÕES INTERNAS DO FORNO: 50 x 67 x 33 CM (LxPx) TOLERÂNCIA DE 10%- DIMENSÕES DO PRODUTO: 72 x 59 x 130,5 CM TOLERÂNCIA DE 10%

PORTAL NACIONAL DE CONTRATAÇÕES PÚBLICAS (R\$ 1.400,00): MUNICIPIO DE MARUMBI/PR Nº 0023 - 56 Data: 28/06/2024 Fornecedor: 08148745000104 - ROSILENE APARECIDA HERNANDES EIRELI ME UN: UN QTDE: 2,00 VALOR: R\$ 1.400,00 DESCRIÇÃO: Forno a gás baixa pressão, em inox, laterais, frente e teto externos em aço inoxidável. Sistema de abertura do vidro tipo guilhotina, com acabamento em pintura à pó eletrostático com base fosfatizada. Queimadores com sistema de gaveta, em aço tubular com regulador de entrada de ar para uma chama perfeita. Pedra refratária que armazena calor. Bandeja coletora de resíduos em chapa galvanizada super resistente; Acompanha uma grelha reforçada por câmara; Cavaleta reforçada em aço carbono com acabamento em pintura a pó eletrostática com base fosfatizada; Revestimento interno em aço galvanizado; Câmara com três trilhos de apoio para regulagem de altura das grelhas; Isolamento em lâ de rocha; Abertura total do vidro; Termômetro na lateral do forno; Equipamento para uso industrial e profissional. Capacidade 132 litros.

Anexo I	FORNO MICROONDAS: CAPACIDADE 30 L, VOLTAGEM 220 V, OU BIVOLT. CARACTERÍSTICAS ADICIONAIS COM PRATO GIRATÓRIO, COR CINZA, PAINEL DIGITAL, SELO PROCEL A; TRAVA DE SEGURANÇA; TECLAS FÁCEIS: MEMÓRIA,	UNID.	664,58
Lote 001	AUTORREaquecimento, PIPOCA, LEITE, ARROZ, LASANHA, E DESCONGELAR. NOTA: AS ESPECIFICAÇÕES SÃO PARÂMETROS		
Item 082	MÍNIMOS, SERÃO ACEITAS AS PROPOSTAS COM ITENS COMPROVADAMENTE SIMILARES OU SUPERIORES.	16,00	10.633,28

CONTRATAÇÕES SIMILARES (OUTROS ÓRGÃOS) (R\$ 690,00): Município de Iracema do Oeste/PR - 95.583.555/0001-10 Nº -- - 45/2024 Data: 18/07/2024 Fornecedor: 37.673.034/\*\*\*\*-\*\* - M. A. COMERCIO DE REFRIGERAÇÃO LTDA UN: UN QTDE: 2,00 VALOR: R\$ 690,00 DESCRIÇÃO: MICROONDAS ACIMA DE 30 LITROS

PAINEL DE PREÇOS (R\$ 619,00): COMANDO DO EXERCITO/PR Nº 90003/2024 Data: 22/03/2024 Fornecedor: 51607431000151 - 51.607.431 KIRTY ALLEY MARTINS MOURA SILVA UN: UNIDADE QTDE: 3,00 VALOR: R\$ 619,00 DESCRIÇÃO: (BR354973) FORNO MICROONDAS, CAPACIDADE:30 L, VOLTAGEM:220 V, CARACTERÍSTICAS ADICIONAIS:COM PRATO GIRATÓRIO, COR:BRANCA

PORTAL NACIONAL DE CONTRATAÇÕES PÚBLICAS (R\$ 708,00): CAMARA MUNICIPAL DE LONDRINA/PR Nº 0004 - 4 Data: 08/03/2024 Fornecedor: 52322343000176 - 52.322.343 JULIANA DE CAMPOS FREITAS UN: UN QTDE: 1,00 VALOR: R\$ 708,00 DESCRIÇÃO: FORNO DE MICROONDAS CAPACIDADE MINIMA DE 30LITROS

TCE PARANÁ (R\$ 680,00): MUNICIPIO DE RESERVA DO IGUAÇU/PR Nº 0001 - 1 Data: 03/04/2024 Fornecedor: 42727372000164 - FORMIGARI COMERCIO DE MOVEIS LTDA UN: Outras Unidades e Medidas QTDE: 3,00 VALOR: R\$ 680,00 DESCRIÇÃO: MICROONDAS 30L - LINHA BRANCA

PORTAL DE COMPRAS DO GOVERNO FEDERAL (R\$ 618,49): PREFEITURA MUNICIPAL DE CASCAVEL - PR/PR Nº 0000 - 164/2023 Data: 25/03/2024 Fornecedor: 45.769.285/0001-68 - REDNOV FERRAMENTAS LTDA. UN: Unidade QTDE: 30,00 VALOR: R\$ 618,49 DESCRIÇÃO: Forno microondas - Forno Microondas Material: Aço Inoxidável , Capacidade: 30 L, Voltagem: 220 V, Características Adicionais: Com Prato Giratório E Função Grill , Funções: Grill, Dourador E Tostador

BOLSA NACIONAL DE COMPRAS (R\$ 672,00): MUNICIPIO DE MIRADOR/PR Nº 07/2024 - 21/2024 Data: 05/03/2024 Fornecedor: SUL AGUA EQUIPAMENTOS LTDA UN: un QTDE: 3,00 VALOR: R\$ 672,00 DESCRIÇÃO: FORNO DE MICROONDAS - capacidade de 30 litros

Anexo I	FRAGMENTADORA DE PAPEL MENNO 6315A. CARACTERÍSTICAS: COR DISPONÍVEL: PRETO; ABERTURA DE INSERÇÃO PARA PAPEL, CD/DVD: 230 MM; Nº MÁXIMO DE FOLHAS (75G): 15 FOLHAS; TIPO DE FRAGMENTAÇÃO: TIRAS DE 6,3 MM; NÍVEL DE SEGURANÇA: P1; VELOCIDADE DE FRAGMENTAÇÃO: 2,8 M/MIN; FRAGMENTAÇÃO CARTÕES/CD/DVD: SIM; CAPACIDADE MÉDIA DE FRAGMENTAÇÃO: 26 KG/H; ACIONAMENTO: SENSOR DE PRESENÇA DE PAPEL; REVERSÃO: MANUAL E NO BOTÃO; LED DE INDICAÇÃO: VERMELHO: CESTO CHEIO, VERDE: LIGADA; POTÊNCIA: 200 W; TEMPO DE FUNCIONAMENTO: 2 A 5 MIN.	UNID.	1.286,37
Lote 001	LIGADA / 10 MIN. DESLIGADA; NÍVEL DE RUÍDO: 65 DB (A) ~73 DB (A); VOLUME DA LIXEIRA: 25 LITROS; COM RODÍZIOS: NÃO; SENSOR DE LIXEIRA CHEIA: SIM; SENSOR DE SEGURANÇA PARA LIXEIRA: SIM; SENSOR DE PRESENÇA DE PAPEL: SIM; DIMENSÕES (MM): 345 (L) X 230 (P) X 460 (A); PESO: 8 KG		
Item 083		4,00	5.145,48

BL (R\$ 1.449,00): MUNICIPIO DE MUNHOZ DE MELLO/PR Nº 44/2024 - 143/2024 Data: 26/09/2024 Fornecedor: VB INFORMATICA E ELETRO LTDA UN: UNIDADE QTDE: 12,00 VALOR: R\$ 1.449,00 DESCRIÇÃO: FRAGMENTADORA CORTE EM PARTÍCULAS 15 FOLHAS, CARTÃO, DVD/CD , GRAMPOS E CLIPS - C/ RODAS - CESTO 26L.

TCE PARANÁ (R\$ 1.228,98): CÂMARA MUNICIPAL DE IVAIPORÁ/PR Nº 0003 - 8 Data: 05/06/2024 Fornecedor: 53640283000100 - 53.640.283 LUIZ JOAO DOS SANTOS UN: Unidade QTDE: 1,00 VALOR: R\$ 1.228,98 DESCRIÇÃO: Fragmentadora de papel e mídia Características mínimas: Fragmentar: Papel, CD/DVD, Cartão de crédito, clips e grampos; Capacidade Fragmentação: 15 folhas; Tensão Motor: 127V ou sistema bivolt; Nível de segurança: P4 (Norma DIN 66399); Abe

PORTAL DE COMPRAS DO GOVERNO FEDERAL (R\$ 1.200,00): PREFEITURA MUNICIPAL DE CASCAVEL - PR/PR Nº 0000 - 164/2023 Data: 25/03/2024 Fornecedor: 27.996.382/0001-01 - R JUAREZ DE ALMEIDA UN: Unidade QTDE: 10,00 VALOR: R\$ 1.200,00 DESCRIÇÃO: Fragmentadora Papel - Fragmentadora Papel Capacidade Fragmentação: 15 FL, Tensão Motor: 220 V, Velocidade Operação: 3 M/MIN, Abertura: 230 MM, Capacidade Lixeira: 25 L, Potência: 530 W, Tipo: Automática , Características Adicionais: Fragmenta Clips, Grampos, Cds E Cartões Pvc, Rodin , Nível Ruído: Até 60 D

COMPRAS BR (R\$ 1.267,49): Prefeitura Municipal de Quatro Barras - PR/PR Nº Nº 142/2023 - 142/2023 Data: 02/02/2024 Fornecedor: 17914845000195 - altevir augusto dembinski- UN: UND QTDE: 17,00 VALOR: R\$ 1.267,49 DESCRIÇÃO: FRAGMENTADORA DE PAPEL, mínimo de 15 folhas simultâneas em tiras de 6,85mm ou



**Município de Perola**  
ESTADO DO PARANÁ

ITEM	PRODUTO / SERVIÇO	UNIDADE / QUANTIDADE	MÉDIA ARITMÉTICA
Anexo I Lote 001 Item 084	FRALDÁRIO RETRÁTIL DOBRÁVEL - IMPERMEÁVEL, PARA FIXAÇÃO NA PAREDE. COM O TROCADOR FEITO EM POLIETILENO E ESTRUTURA INTERNA EM AÇO ZINCADO. COM MOVIMENTO SUAVE DE ABERTURA E FECHAMENTO, ATRAVÉS DE SISTEMA PNEUMÁTICO OU AMORTECEDORES A GÁS. CAPACIDADE DE CARGA/PESO SUPORTÁVEL: MÍNIMO DE 50KG. DIMENSÃO APROXIMADA DO FRALDÁRIO FECHADO: 10X86X57CM. DIMENSÃO APROXIMADA DO FRALDÁRIO ABERTO: 57X86X57. CONTENDO DOBRADIÇAS E DEMAIS FERRAGENS NECESSÁRIAS PARA A INSTALAÇÃO DO TROCADOR, COM GARANTIA DE 12 MESES.	UNID. 10,00	719,98 7.199,80
<p><b>CONTRATAÇÕES SIMILARES (OUTROS ÓRGÃOS) (R\$ 882,00):</b> Município de Alto Parana/PR - 76.279.967/0001-16 Nº -- - 37/2024 Data: 15/07/2024 Fornecedor: 33.072.590/****-**- A. ROMANO DA SILVA AMBROZIO UN: UNID QTDE: 8,00 VALOR: R\$ 882,00 DESCRIÇÃO: TROCADOR FRALDAS. MATERIAL: POLIETILENO, DIMENSÕES ABERTO: 60X90X60 CM, TIPO: DOBRÁVEL</p> <p><b>TCE PARANÁ (R\$ 600,00):</b> MUNICIPIO DE SÃO JERÔNIMO DA SERRA/PR Nº 0020 - 41 Data: 27/05/2024 Fornecedor: 37606908000153 - CMW MOVEIS LTDA UN: Unidade QTDE: 7,00 VALOR: R\$ 600,00 DESCRIÇÃO: Trocador de Fraldas, com as seguintes características mínimas: material polietileno, dimensões aberto 60x90x60cm, dobrável e portátil.</p> <p><b>BOLSA NACIONAL DE COMPRAS (R\$ 677,95):</b> MUNICIPIO DE IBIPORA/PR Nº 47/2024 - 871/2024 Data: 21/06/2024 Fornecedor: A PAZINATO MARINGÁ - ME UN: unidade QTDE: 50,00 VALOR: R\$ 677,95 DESCRIÇÃO: FRALDÁRIO PAREDE COM AMORTECEDOR, CINTO DE SEGURANÇA E COLCHONETE - Especificações mínimas: Comprimento: 80 cm Altura: 11 cm Profundidade em uso: 53 cm, suporta 40 KG, estrutura em 100% MDF, cantos arredondados e emborrachados, Pistão a Gás Invertido 120n: com amortecedor, cinto de segurança com prendedores, dobradiça de alumínio, profundidade retrátil: 15cm Deve ser entregue instalada e acompanhar buchas e parafusos para fixação na parede.</p>			
Anexo I Lote 001 Item 085	FREEZER HORIZONTAL: BRANCO 534 LITROS, 2 PORTAS, 110 VOLTS, LARGURA: 147,3CM, ALTURA: 96CM, PROFUNDIDADE: 78CM.	UNID. 2,00	3.553,45 7.106,90
<p><b>CONTRATAÇÕES SIMILARES (OUTROS ÓRGÃOS) (R\$ 3.690,00):</b> Município de Itaperucu/PR - 95.422.846/0001-26 Nº 59 / 2024 Data: 11/07/2024 Fornecedor: 46.344.050/0001-97 - SUL ÁGUA EQUIPAMENTOS LTDA UN: UN QTDE: 1,00 VALOR: R\$ 3.690,00 DESCRIÇÃO: Freezer Portas Horizontal, 534L, Branco 110V</p> <p><b>LICITANET (R\$ 3.290,00):</b> MUNICIPIO DE SÃO JOÃO DO CAIUÁ/PR /PR Nº 17/2024 - 111 Data: 29/08/2024 Fornecedor: FORMIGARI COMERCIO DE MOVEIS LTDA - 42.727.372/0001-64 UN: Unid QTDE: 1,00 VALOR: R\$ 3.290,00 DESCRIÇÃO: Freezer Horizontal 2 portas 534L</p> <p><b>PORTAL NACIONAL DE CONTRATAÇÕES PÚBLICAS (R\$ 3.860,17):</b> AUTARQUIA MUNICIPAL DE EDUCACAO/PR Nº 0016 - 22 Data: 17/07/2024 Fornecedor: 46344050000197 - SUL AGUA EQUIPAMENTOS LTDA UN: UN QTDE: 6,00 VALOR: R\$ 3.860,17 DESCRIÇÃO: FREEZER HORIZONTAL COM DUPLA AÇÃO CAPACIDADE DE ARMAZENAMENTO DE 534L. BIVOLT 110 V. PODENDO OPERAR NA FUNÇÃO REFRIGERADA DE 1°C A 5°C OU NA FUNÇÃO FREEZER DE - 18°C A -25°C. POTÊNCIA MÍNIMA DE 160WATTS. HORIZONTAL.</p> <p><b>TCE PARANÁ (R\$ 3.478,17):</b> MUNICIPIO DE VITORINO/PR Nº 0003 - 7 Data: 15/03/2024 Fornecedor: 47876177000110 - LICITA MAIS COMMERCIAL LTDA UN: Unidade QTDE: 1,00 VALOR: R\$ 3.478,17 DESCRIÇÃO: FREEZER HORIZONTAL COM 2 TAMPAS, 534 LITROS, COR BRANCA</p> <p><b>PORTAL DA TRANSPARÊNCIA - CGU - NFE (R\$ 3.448,92):</b> 15 COMPANHIA DE INFANTARIA MOTORIZADA/PR Nº 0382 - 1 Data: 19/07/2024 Fornecedor: 47876177000110 - LICITA MAIS COMMERCIAL LTDA UN: UNIDAD QTDE: 2,00 VALOR: R\$ 3.448,92 DESCRIÇÃO: FREEZER HORIZONTAL 534L - CHB53 - 127V</p>			
Anexo I Lote 001 Item 086	FREEZER VERTICAL - CAPACIDADE: 228 L, VOLTAGEM: 220 V, COR: BRANCA, ALTURA: 170 CM, LARGURA: 65 CM, PROFUNDIDADE: 72 CM, CARACTERÍSTICAS ADICIONAIS: CONTROLE DE TEMPERATURA, FUNÇÕES: COM SISTEMA DE GELO DO TIPO "FROST FREE", TIPO PORTA: REVERSÍVEL, APLICAÇÃO: CONSERVAÇÃO DE ALIMENTOS, QUANTIDADE DE PORTAS: 1	UNID. 2,00	3.633,93 7.267,86
<p><b>PORTAL NACIONAL DE CONTRATAÇÕES PÚBLICAS (R\$ 3.890,00):</b> MUNICIPIO DE CONTENDA/PR Nº 0025 - 66 Data: 12/08/2024 Fornecedor: 42727372000164 - FORMIGARI COMERCIO DE MOVEIS LTDA UN: UNIDADE QTDE: 16,00 VALOR: R\$ 3.890,00 DESCRIÇÃO: FREEZER VERTICAL - 276 litros inox, frost-free, controle de temperatura, capacidade mínima total de 276 litros, capacidade mínima de armazenamento 228 litros, prateleiras, classificação A em consumo d</p> <p><b>TCE PARANÁ (R\$ 3.731,00):</b> MUNICIPIO DE UMUARAMA/PR Nº 0013 - 26 Data: 11/04/2024 Fornecedor: 52325189000196 - MEGA VENDAS LTDA UN: Outras Unidades e Medidas QTDE: 1,00 VALOR: R\$ 3.731,00 DESCRIÇÃO: Freezer - Tipo vertical doméstico, frost free. Capacidade líquida entre 228 a 246 litros, controle de temperatura e congelamento rápido. Cor: Branco. não precisar descongelar nunca, pode se transforma</p> <p><b>PORTAL DA TRANSPARÊNCIA - CGU - NFE (R\$ 3.280,80):</b> UTFPR- CAMPUS DE DOIS VIZINHOS/PR Nº 0367 - 1 Data: 01/07/2024 Fornecedor: 47876177000110 - LICITA MAIS COMMERCIAL LTDA UN: UNIDAD QTDE: 1,00 VALOR: R\$ 3.280,80 DESCRIÇÃO: FREEZER VERTICAL FROST FREE 228L -BRASTEMP- BVR28 - 220V</p>			
Anexo I Lote 001 Item 087	FRIGOBAR CAPACIDADE: 88 L, TENSÃO ALIMENTAÇÃO: 110/220V, COR: PRETA, CARACTERÍSTICAS ADICIONAIS: PRATELEIRAS REMOVÍVEIS	UNID. 2,00	1.220,75 2.441,50
<p><b>CONTRATAÇÕES SIMILARES (OUTROS ÓRGÃOS) (R\$ 1.110,00):</b> Município de Planalto/PR - 76.460.526/0001-16 Nº 16 / 2024 Data: 17/06/2024 Fornecedor: 42.727.372/0001-64 - FORMIGARI COMERCIO DE MOVEIS LTDA UN: UN QTDE: 5,00 VALOR: R\$ 1.110,00 DESCRIÇÃO: FRIGOBAR CAPACIDADE MÍNIMA DE 120L; contendo as seguintes especificações mínimas: - Capacidade de armazenamento mínimo de 120L; - Tampa de compartimento Flex; - Box reversível para prateleira extra; - Porta-latas reversível, capacidade para em média 10 latas; - Compartimento Extra Frio; - Controle de temperatura; - Prateleiras em vidro temperado; - Prateleiras aramadas internas removíveis; - Prateleira inferior da porta para garrafas; - Pés niveladores frontais; - Voltagem: 127 Volts; - Possuir classificação energética A; - Dimensões aproximadas do item 90cm x 50cm x 55cm (Altura x Largura x Profundidade); - Marca de Referência: Eletrolux. - Garantia mínima de 12 meses.</p> <p><b>BLL (R\$ 1.300,00):</b> MUNICIPIO DE PONTA GROSSA/PR Nº 110/2024 - 256/2024 Data: 03/09/2024 Fornecedor: FORMIGARI COMERCIO DE MOVEIS LTDA UN: UNIDADE QTDE: 2,00 VALOR: R\$ 1.300,00 DESCRIÇÃO: FRIGOBAR - Tensão 110 V, com no mínimo 120 litros, cor preta, iluminação interna, pés niveladores, classificação energética A e potência mínima de 80 watts. Manual em língua portuguesa. Garantia mínima do fabricante de 12 meses.</p> <p><b>TCE PARANÁ (R\$ 1.270,00):</b> MUNICIPIO DE CÂNDIDO DE ABREU/PR Nº 0008 - 50 Data: 30/04/2024 Fornecedor: 47725628000118 - PRIMER SOLUCOES LTDA UN: Unidade QTDE: 24,00 VALOR: R\$ 1.270,00 DESCRIÇÃO: FRIGOBAR 124L.</p> <p><b>PORTAL DA TRANSPARÊNCIA - CGU - NFE (R\$ 1.203,00):</b> COMANDO DA AERONAUTICA/PR Nº 0486 - 1 Data: 11/07/2024 Fornecedor: 44854551000198 - A ECONOMICA COMERCIO LTDA UN: UNIDAD QTDE: 5,00 VALOR: R\$ 1.203,00 DESCRIÇÃO: FRIGOBAR 124L 127V 60HZ</p>			
Anexo I Lote 001 Item 088	FRITADEIRA ELÉTRICA INDUSTRIAL COM AS SEGUINTES ESPECIFICAÇÕES: CAPACIDADE REAL: 12 LITROS CAPACIDADE TOTAL DA CUBA: 6 LITROS (CADA CUBA) CAPACIDADE DE ALIMENTOS: 1,2K A 1,5K PESO APROX. DO PRODUTO: 8 KG. PESO APROX. COM EMBALAGEM: 9,5KG. DIMENSÕES APROX. DO PRODUTO (L X A X P): 24 X 46 X 53 CM. DIMENSÕES APROX. COM EMBALAGEM (L X A X P): 28 X 45 X 56 CM. DIMENSÕES APROX. DO CESTO DE FRITURA (LXAXP): 17 X 10 X 24 CM DIMENSÕES APROX. DA CUBA DE FRITURA (LXAXP): 26 X 10 X 32 CM, TENSÃO 110V	UNID. 2,00	751,68 1.503,36



ITEM	PRODUTO / SERVIÇO	UNIDADE / QUANTIDADE	MÉDIA ARITMÉTICA
<p>LICITANET (R\$ 900,00): MUNICÍPIO DE TIBAGI/PR/PR Nº 40/2024 - 113 Data: 29/07/2024 Fornecedor: BLUINTER COMERCIO DE ELETRONICOS E ELETRODOMESTICOS LTDA - 34.471.931/0001-90 UN: UNID QTDE: 5,00 VALOR: R\$ 900,00 DESCRIÇÃO: FRITADEIRA ELÉTRICA FUNCIONAMENTO A ÓLEO - POSSUI 2 CUBAS PARA REALIZAR AS FRITURAS; TENSÃO - 127 VOLTS; CADA CUBA COM CAPACIDADE ENTRE 4 A 7,5 LITROS; POTÊNCIA - ENTRE 1900W A 5000W; TERMOSTATO DE CONTROLE DE TEMPERATURA; TERMOSTATO DE SEGURANÇA OU INDICADOR DE AQUECIMENTO; CONJUNTO DA PENEIRA EM FORMATO RETÂNGULAR; CABO INJETADO COM PROTEÇÃO DE PLÁSTICO (PROTEÇÃO DAS PENEIRAS); TERMOSTATO DE 0 A 210° C; PÉS DA FRITADEIRA FEITO EM BORRACHA; CONJUNTO DE TAMPAS DE PROTEÇÃO PARA AS CUBAS FEITAS EM AÇO INOX; ACABAMENTO DA FRITADEIRA FEITO EM AÇO INOX; DIMENSÕES APROXIMADAS DO PRODUTO [LxAXP] - 37 A 55CM X 30 A 47CM X 37 A 44CM; PESO APROXIMADO DO PRODUTO - 4KG A 9KG; GARANTIA TOTAL MÍNIMA DO PRODUTO - 90 DIAS; CERTIFICADO DE PRODUTO INMETRO; REFERÊNCIA MARCHESONI FT.1.402 OU SIMILAR.</p> <p>PORTAL NACIONAL DE CONTRATAÇÕES PÚBLICAS (R\$ 743,99): GOVERNO DO PARANA - CASA CIVIL/PR Nº 7857 - 18 Data: 09/05/2024 Fornecedor: 46344050000197 - SUL AGUA EQUIPAMENTOS LTDA UN: Unitário QTDE: 1,00 VALOR: R\$ 743,99 DESCRIÇÃO: 7301.62275-Fritadeira Industrial, MATERIAL: MATERIAL: Estrutura em aço, alimentação elétrica, CARACTERÍSTICAS ADICIONAIS: Demais informações de acordo com Termo de Referência e/ou Descritivo Técnico do Processo, UNID. DE MEDIDA: Unitário</p> <p>PORTAL DA TRANSPARÊNCIA - CGU - NFE (R\$ 611,06): DIR - GERAL DE DESEN. NUCLEAR E TEC. DA MARINHA/SP Nº 0077 - 1 Data: 23/01/2024 Fornecedor: 45403977000198 - LBC LICITACOES E COMERCIO LTDA UN: UNIDAD QTDE: 4,00 VALOR: R\$ 611,06 DESCRIÇÃO: Fritadeira Elétrica EOS Oven EAF12T Digital 12L 127V Titanium</p>			
Anexo I	FRITADEIRA ELÉTRICA, CESTO REMOVÍVEL, BASE ANTIDERRAPANTE. LUZ INDICADORA DE AQUECIMENTO. LUZ INDICADORA DE FUNCIONAMENTO. FRITA COM POUQUÍSSIMO OU NENHUM ÓLEO. SISTEMA DE PROTEÇÃO CONTRA SOBREAQUECIMENTO. CESTO	UNID.	436,67
Lote 001	COM REVESTIMENTO ANTIADERENTE. POTÊNCIA 1500W. TIMER 60 MINUTOS. CAPACIDADE DA CUBA: 4,4L. CAPACIDADE DO	6,00	2.620,02
Item 089	CESTO: 4,3L. CONTROLE DE TEMPERATURA: 80 A 200°C - VOLTAGEM: BIVOLT. MARCA: PHILCO MODELO: PRF15P6		
<p>BLL (R\$ 450,00): MUNICÍPIO DE PINHAO/PR Nº 061/2024 - 061/2024 Data: 30/09/2024 Fornecedor: CAVALLI LTDA UN: UNIDADE QTDE: 9,00 VALOR: R\$ 450,00 DESCRIÇÃO: FRITADEIRA AIRFRYER- CAPACIDADE MÍNIMA: 5 LITROS- POTÊNCIA: 1900 W- VOLTAGEM: 127 V- FUNÇÃO TIMER: 60 MINUTOS- CONTROLE AJUSTÁVEL DE TEMPERATURA: 40°C A 200°C- LUZ INDICADORA DE FUNCIONAMENTO- FRITA COM POUQUÍSSIMO OU NENHUM ÓLEO- PAINEL DIGITAL- 8 FUNÇÕES PRÉ-PROGRAMADAS- CESTO REMOVÍVEL COM TRAVA DE SEGURANÇA- CESTO E POTE COM REVESTIMENTO ANTIADERENTE- BASE ANTIDERRAPANTE- COMPOSIÇÃO: METAL E PLÁSTICO DIMENSÕES: 33 x 29 x 38,5 CM (A x L x P) COM TOLERÂNCIA DE 15X PESO MÍNIMO: 4,2 KG</p> <p>PORTAL NACIONAL DE CONTRATAÇÕES PÚBLICAS (R\$ 410,00): MUNICÍPIO DE TIBAGI/PR Nº 0012 - 59 Data: 07/05/2024 Fornecedor: 26674025000164 - GARTELA TBG COMERCIO E SERVIÇOS LTDA UN: UNID QTDE: 1,00 VALOR: R\$ 410,00 DESCRIÇÃO: FRITADEIRA AIR FRYER</p> <p>TCE PARANÁ (R\$ 450,00): MUNICÍPIO DE MOREIRA SALES/PR Nº 0012 - 82 Data: 30/04/2024 Fornecedor: 03269422000155 - S DO LAGO SILVA-EQUIPAMENTOS PARA ESCRITORIO EIRELI - EPP UN: Unidade QTDE: 10,00 VALOR: R\$ 450,00 DESCRIÇÃO: Air Fryer 5 l 110v</p>			
Anexo I	GAVETEIRO VOLANTE PARA ESCRITÓRIO COM CHAVE: MÍNIMO 3 GAVETAS, SENDO UMA PARA PASTA SUSPensa, MATERIAL	UNID.	366,41
Lote 001	100% MDF 18MM, COR MARROM, MEDINDO APROXIMADAMENTE (AXLXP) 70CM X 47 X 48CM. BORDAS COM FITA PVC.	19,00	6.961,79
Item 090			
<p>CONTRATAÇÕES SIMILARES (OUTROS ÓRGÃOS) (R\$ 299,23): Município de Fazenda Rio Grande/PR - 95.422.986/0001-02 Nº -- - 312/2023 Data: 05/05/2024 Fornecedor: 29.354.767/****-**-** - ARTPROJETO COMERCIO E INDUSTRIA DE MOVEIS LTDA UN: UN QTDE: 65,00 VALOR: R\$ 299,23 DESCRIÇÃO: Gaveteiro volante com 3 gavetas. Medidas aproximadas: Altura 620 a 700 mm x Largura 420 a 470 mm x Profundidade 420 a 500 mm. Tampo superior em MDP ou MDF de 18 a 25 mm de espessura. Laterais e base em MDP ou MDF de 18 mm, tudo revestido em laminado melâmico de baixa pressão em ambas as faces. Todas bordas devem ser revestidas com fita de PVC com espessura de 2 mm, na mesma cor do móvel, coladas pelo sistema Hot-Melt (a quente). Possuir 4 rodízios duplos para pisos frios revestidas de material resiliente, que apresentem banda de rodagem macia. As gavetas são 2 (duas) simples e 1 gavetão para pastas suspensas. Corpo e frente das gavetas confeccionadas em MDP ou MDF de no mínimo 15 mm, todo conjunto revestido em laminado melâmico de baixa pressão em ambas as faces na mesma cor da área de trabalho, as bordas deverão ser retas e receber proteção de fita de poliestireno semirrígido com 1 mm de espessura, na mesma cor do laminado, coladas pelo processo HOT-MELT (a quente). Corrediças telescópicas e puxadores em polipropileno, fechadura na gaveta superior e com duas chaves. A cor a ser definida no pedido será cores neutras (tais como: branco, bege e cinza). O móvel deve ser entregue montado.</p> <p>PORTAL NACIONAL DE CONTRATAÇÕES PÚBLICAS (R\$ 450,00): MUNICÍPIO DE NOVA LARANJEIRAS/PR Nº 0006 - 17 Data: 30/04/2024 Fornecedor: 08925642000103 - OFFICER MÓVEIS E ELETRODOMESTICOS S.A UN: UNIDADE QTDE: 3,00 VALOR: R\$ 450,00 DESCRIÇÃO: GAVETEIRO VOLANTE ESCRITORIO 2 GAVETAS + GAVETA PARA PASTA DESCRIÇÃO TÉCNICA DO PRODUTO -Tampo em 30mm reengrossado. -Caixas e Gavetas 15mm -Gaveta da pasta suspensa com corrediça telescópica, restante corrediça metálica. -Base com rodízio. -Altura (cm): 70 -Largura (cm): 46 -Comprimento (cm): 42 -Material: MDF</p> <p>PORTAL DA TRANSPARÊNCIA - CGU - NFE (R\$ 350,00): INST.FED.DO PARANA CAMPUS IRATI/PR Nº 0136 - 1 Data: 13/05/2024 Fornecedor: 47236144000105 - DEPIZOLI DISTRIBUIDORA LTDA UN: UNIDAD QTDE: 5,00 VALOR: R\$ 350,00 DESCRIÇÃO: GAVETEIRO VOLANTE 3 GAVETAS COR BEGE (2 SIMPLES + 1 GAVETAO PASTA SUSPENSAS)</p>			
Anexo I	GELADEIRA/ REFRIGERADOR: DUAS PORTAS, GELADEIRA EM BAIXO E REFRIGERADOR EM CIMA, LIVRE DE GELO, COM	UNID.	3.155,45
Lote 001	CAPACIDADE DE NO MÍNIMO 410 LITROS, PRATELEIRAS EM VIDRO, BRANCA OU PRATA. GARANTIA DE 12 MESES.	3,00	9.466,35
Item 091			
<p>CONTRATAÇÕES SIMILARES (OUTROS ÓRGÃOS) (R\$ 3.399,23): Município de Sao Pedro do Iguacu/PR - 95.583.597/0001-50 Nº -- - 29/2024 Data: 08/05/2024 Fornecedor: 42.753.718/****-**-** - CASTRO EQUIPAMENTOS LTDA UN: UNID QTDE: 3,00 VALOR: R\$ 3.399,23 DESCRIÇÃO: GELADEIRA DUPLEX INVERTER 410L</p> <p>PAINEL DE PREÇOS (R\$ 2.849,00): PREFEITURA DE LONDRINA - PR/PR Nº 00114/2023 Data: 20/03/2024 Fornecedor: 77941490000155 - GAZIN INDUSTRIA E COMERCIO DE MOVEIS E ELETRODOMESTICOS S.A UN: UNIDADE QTDE: 33,00 VALOR: R\$ 2.849,00 DESCRIÇÃO: (BR481682) REFRIGERADOR DOMÉSTICO, CAPACIDADE:410 L, VOLTAGEM:110/220 V, CARACTERÍSTICAS ADICIONAIS:DUPLEX, FROST FREE E DEGELO AUTOMÁTICO, TIPO:VERTICAL</p> <p>PORTAL NACIONAL DE CONTRATAÇÕES PÚBLICAS (R\$ 3.400,00): SERVICO AUTONOMO MUNICIPAL DE AGUA E ESGOTO/PR Nº 0008 - 25 Data: 01/07/2024 Fornecedor: 42727372000164 - FORMIGARI COMÉRCIO DE MÓVEIS LTDA UN: UNIDADE QTDE: 2,00 VALOR: R\$ 3.400,00 DESCRIÇÃO: Refrigerador Tipo geladeira, com duas portas (Duplex).</p> <p>TCE PARANÁ (R\$ 3.300,00): MUNICÍPIO DE IGUATU/PR Nº 0019 - 138 Data: 08/05/2024 Fornecedor: 42727372000164 - FORMIGARI COMERCIO DE MOVEIS LTDA UN: Unidade QTDE: 2,00 VALOR: R\$ 3.300,00 DESCRIÇÃO: Refrigerador Com no mínimo 430 litros, frost free, duplex, 110V.</p> <p>PORTAL DA TRANSPARÊNCIA - CGU - NFE (R\$ 2.829,00): UNIVERSIDADE TECNOLÓGICA FEDERAL DO/PR Nº 0592 - 1 Data: 29/08/2024 Fornecedor: 50605706000155 - PREMIER COMERCIO DE MATERIAIS E EQUIPAMENTOS LTDA UN: UNIDAD QTDE: 1,00 VALOR: R\$ 2.829,00 DESCRIÇÃO: REFRIGERADOR DUPLEX FROST FREE 411 LITROS - MARCA MIDEA 110 V</p>			
Anexo I	IMPRESSORA MULTIFUNCIONAL ECOTANQUE COM WI-FI -TINTA 664 OU MAIS RECENTE.	UNID.	1.348,60
Lote 001		8,00	10.788,80
Item 092			



ITEM	PRODUTO / SERVIÇO	UNIDADE / QUANTIDADE	MÉDIA ARITMÉTICA
<p><b>CONTRATAÇÕES SIMILARES (OUTROS ÓRGÃOS) (R\$ 1.549,00):</b> Município de Altonia/PR - 81.478.059/0001-91 Nº 137/2024 - 100/2024 Data: 06/06/2024                      Fornecedor: 41.398.915/0001-84 - E GONÇALVES INFORMATICA LTDA UN: UN QTDE: 3,00 VALOR: R\$ 1.549,00 DESCRIÇÃO: IMPRESSORA MULTIFUNCIONAL ECOTANK EPSON L3250 WIFI</p>			
<p><b>PORTAL NACIONAL DE CONTRATAÇÕES PÚBLICAS (R\$ 1.226,00):</b> MUNICIPIO DE TERRA RICA/PR Nº 28/2024 - 37 Data: 10/05/2024 Fornecedor: 25027024000165 - BRUDETEC INFORMATICA E SISTEMA DE SEGURANCA LTDA UN: UNID QTDE: 7,00 VALOR: R\$ 1.226,00 DESCRIÇÃO: IMPRESSORA Impressora multifuncional com ECOTANK 3 em 1 c/ wi-fi. especificações: resolução máxima de impressão: 5760 x 1440 DPI; velocidade de impressão: 33 PPM em preto e 15 PPM em cores; tamanho da gota: 3 picolitros; cabo usb incluso; - impressão duplex: manual; - tamanhos de papel suportados: - a4, a5, a6, b5, 10x15cm (4x6pol.), 13x18cm (5x7pol.), 9x13cm (3.5x5pol.), carta (8 1/2x11pol.), ofício (8 1/2x14pol.), meia carta (5 1/2x8 1/2pol.), 13x20cm (5x8pol.), 20x25 cm (8 x10pol.), 16:9 wide, 100x148 mm envelopes: #10 (4 1/8x9 1/2pol.), dl (110x220mm), c6 (114x162mm);- tipos de papel suportados: comum, papel matte, GL.</p>			
<p><b>TCE PARANÁ (R\$ 1.199,99):</b> MUNICÍPIO DE MOREIRA SALES/PR Nº 0004 - 28 Data: 29/02/2024 Fornecedor: 05552986000126 - TAVARES &amp; MAZZO LTDA - ME UN: Unidade QTDE: 1,00 VALOR: R\$ 1.199,99 DESCRIÇÃO: IMPRESSORA ECOTANK - MULTIFUNCIONAL, TANQUE DE TINTA COLORIDA, WI-FI DIRECT, USB, BIVOLT, PRETO</p>			
<p><b>PORTAL DA TRANSPARÊNCIA - CGU - NFE (R\$ 1.399,00):</b> COLEGIO MILITAR DE CURITIBA/PR Nº 55242381 - 890 Data: 10/06/2024 Fornecedor: 05113118000140 - VGA TRADE COM DE ELETROELETRONICOS LTDA UN: UNIDADE QTDE: 2,00 VALOR: R\$ 1.399,00 DESCRIÇÃO: IMPRESSORA MULTIFUNCIONAL JATO DE TINTA ECOTANK - VELOC. IMPRESSÃO: COLOR 15ppm, PRETO 33ppm, USB, WIFI - EPSON L3250</p>			
<p><b>BOLSA NACIONAL DE COMPRAS (R\$ 1.369,00):</b> MUNICIPIO DE SAO JORGE DO PATROCINIO/PR Nº 32/2024 - 82/2024 Data: 23/09/2024 Fornecedor: MC PAPELARIA LTDA UN: UND QTDE: 3,00 VALOR: R\$ 1.369,00 DESCRIÇÃO: IMPRESSORA, MULTIFUNCIONAL, TANQUE DE TINTA, ECOTANK, WI-FI E WI-FI DIRECT, USB, COLORIDA, IMPRESSORA, COPIADORA E DIGITALIZADORA, PADRÃO: A4, CARTA, OFÍCIO (215.9 X 355.6MM), MEXICO-OFCIO (215.9 X 340.4MM), OFICIO 9 (214.9 X 315MM), FÓLIO (215.9X330.2MM), EXECUTIVO, MEIA CARTA, A6, FOTO: 10X15CM (4X6IN), 16:9 WIDE (102X181MM), 13X18CM (5X7IN). ENVELOPES: #10. DEFINIDO PELO USUÁRIO: 54X86 TO 215.9X1200MM, CAPACIDADE DE PAPEL: ENTRADA: 100 FOLHAS A4, SAÍDA: 30 FOLHAS A4, VOLTAGEM: BIVOLT, RESOLUÇÃO DO SCANNER: 1200X2400DPI, FORMATO DE ARQUIVO NO SCANNER: PDF E WSD</p>			
Anexo I	IMPRESSORA MULTIFUNCIONAL - CARACTERÍSTICAS: CAPACIDADE DE PAPEL ENTRADA-100 FOLHAS DE PAPEL A4; CAPACIDADE DE PAPEL SAÍDA-30 FOLHAS DE PAPEL A4; CONECTIVIDADE-USB 2.0 DE ALTA VELOCIDADE / WIRELESS / WI-FI DIRECT; CONSUMO DE ENERGIA-12W EM OPERAÇÃO, 3,9 W EM STANDBY, 0,4 W EM REPOUSO E 0,3 W DESLIGADO; MANUAL DE INSTALAÇÃO; CD-ROM COM DRIVERS; CABO DE ENERGIA; CABO USB; 4 GARRAFAS DE TINTAS DE INICIALIZAÇÃO: PRETA, CIANO, MAGENTA E AMARELA; DIMENSÃO DA EMBALAGEM (A / P / L)-260.0MM / 450.0MM / 420.0MM; DIMENSÃO DO PRODUTO (A / P / L)-179.0MM / 347.0MM / 375.0MM; DUPLEX-MANUAL; GOTA DE TINTA-3 PICOLITROS; RESOLUÇÃO DE IMPRESSÃO- 5760X1440 DPI; TECNOLOGIA DE IMPRESSÃO-JATO DE TINTA MICROPIEZO; VELOCIDADE DE IMPRESSÃO-33 PPM EM PRETO E 15 PPM EM CORES; VOLTAGEM-BIVOLT; WI-FI-SIM.	UNID.	1.863,75
Lote 001		11,00	20.501,25
Item 093			
<p><b>CONTRATAÇÕES SIMILARES (OUTROS ÓRGÃOS) (R\$ 1.819,00):</b> Município de Mandaguacu/PR - 76.285.329/0001-08 Nº -- - 354/2023 Data: 27/03/2024 Fornecedor: 07.300.151/****-**- AMMO INFORMATICA LTDA UN: UND QTDE: 20,00 VALOR: R\$ 1.819,00 DESCRIÇÃO: IMPRESSORA MULTIFUNCIONAL TANQUE DE TINTA COLORIDA COM ADF: Deve possuir tanque frontal de tinta original de fábrica; Visor LCD colorido; Tipo de impressão colorida jato de tinta de 4 cores (CMYK); Tamanho da gota: 3 picolitros; Função: impressora / copiadora / scanner; Velocidade Máxima de impressão (A4 / carta): em preto: 33 ppm / colorida: 15 ppm; Velocidade Máxima de cópia (A4 / carta): em preto: 33 cpm / colorida: 15 com; Velocidade do scanner: 12 segundos preto e branco / 29 segundos em cores PDF e tamanho A4 a 200 dpi; Alimentador Automático (ADF) de 35 páginas (A4 / carta); Impressão até o formato A3; Digitalizador com suporte para até tamanho ofício; Tamanhos de papel suportados: A4, A6, Carta, Meta Carta, Legal, Executivo, Ofício 9; Gramatura de papel suportado: Papel normal de 64 - 90 g/m²; Capacidade de carga do papel: 100 folhas de papel normal; Capacidade da bandeja de saída 30 folhas de papel normal; Conexões: USB 2.0 de alta velocidade / Wireless / Wi-Fi Direct; Conteúdo da Embalagem : Impressora multifuncional; 4 garrafas de tinta originais (preta, ciano, magenta e amarela); Cabo de alimentação elétrica; Cabo USB; Driver de instalação da impressora; Guia de instalação rápida; 1 ANO DE GARANTIA (conforme descrito no termo de referência).</p>			
<p><b>BLL (R\$ 1.750,00):</b> MUNICIPIO DE PITANGA/PR Nº 107/2023 - 430/2023 Data: 01/02/2024 Fornecedor: PIRES E CAMARGO PRODUTOS ELETRONICOS LTDA UN: Unidade QTDE: 3,00 VALOR: R\$ 1.750,00 DESCRIÇÃO: IMPRESSORA ECOTANK MULTIFUNCIONAL COLORIDA: - RESOLUÇÃO MÁXIMA DE IMPRESSÃO: 5760 X 1440 DPI - VELOCIDADE DE IMPRESSÃO: 33 PPM EM PRETO E 15 PPM EM CORES - TAMANHO DA GOTA: 3 PICOLITROS - CAPACIDADE DE ENTRADA DO PAPEL: 100 FOLHAS DE PAPEL A4 - CAPACIDADE DE SAÍDA DO PAPEL: 30 FOLHAS DE PAPEL A4 - TAMANHOS DE PAPEL SUPOSTADOS: A4, A6, CARTA, LEGAL, FOLIO, 4X6" (10X15CM), 5X7" (13X18CM), 8X10" (20X25CM), 3,5X5" (9X13CM), EXECUTIVO, 16:9 (10X18CM), MEIA CARTA, ENVELOPE #10 - TIPOS DE PAPEL SUPOSTADOS: COMUM E PAPÉIS ESPECIAIS - IMPRESSÃO DUPLEX: AUTOMÁTICO - LEITOR DE CARTÃO DE MEMÓRIA - VISOR DE LCD: LCD DE 1.4" - E-MAIL PRINT SCANNER: - RESOLUÇÃO MÁXIMA DO SCANNER: 1200 X 2400 DPI - PROFUNDIDADE MÁXIMA DO SCANNER: 48-BIT INTERNA (24-BIT EXTERNA) - ÁREA DE ESCANEAMENTO: 21,6 X 29,7 CM - VELOCIDADE MÁXIMA DE ESCANEAMENTO: 12 SEGUNDOS POR PÁGINA EM PRETO E 27 SEGUNDOR POR PÁGINA EM CORES (300 DPI) CÓPIA: - TAMANHO DAS CÓPIAS: CARTA/ A4 OU 10 CM X 15 CM - NÚMERO DE CÓPIAS: 1 A 99 CONECTIVIDADE: - CONEXÕES: USB 2.0 DE ALTA VELOCIDADE / WIRELESS / WI-FI DIRECT COMPATIBILIDADE: - WINDOWS XP SP3 / XP PROFESSIONAL X64 "DITION SP2 / VISTA / 7 / 8 / 8.1 / 10 - WINDOWS SERVER 2003/2003 X64 EDITION/2003 R2 X64 EDITION/2008 R2/2012/2012 R2/2016 - MAC OS X 10.6.8, 10.7.X, 10.8.X,10.9.X, 10.10.X, 10.11.X, 10.12.X ENERGIA: - VOLTAGEM: BIVOLT - CONSUMO ELÉTRICO: 12,0W EM OPERAÇÃO E 0,7W EM REPOUSO. IGUAL, SIMILAR OU SUPERIOR A EPSON, ENTREGA COM 03 CARTUCHO SUBSALENTE.</p>			
<p><b>PORTAL NACIONAL DE CONTRATAÇÕES PÚBLICAS (R\$ 1.786,00):</b> MUNICIPIO DE FENIX/PR Nº 0005 - 23 Data: 09/05/2024 Fornecedor: 05056913000143 - A.M. VEDOVOTO COM VAR MAT DE INFORMATICA UN: Unidade QTDE: 8,00 VALOR: R\$ 1.786,00 DESCRIÇÃO: IMPRESSORA MULTIFUNCIONAL ECO TANK, Especificações: Imprimir: Tecnologia de impressão: Jato de tinta Heat-Free MicroPiezo, Resolução máxima de impressão: 5760x1440 dpi, Velocidade de impressão: Até 33ppm em preto e 15ppm em cores - Cópia: Tamanho máximo da cópia: A4/Ofício - Sistemas operacionais: Windows Vista/7/8/8.1/10 ou mais recente (32bit, 64bit), Windows Server 2003 (SP2) ou mais recente, Mac OS X 10.7.5 ou mais recente, Mac OS 11 ou mais recente, Especificações do scanner: Resolução interpolada: 1200 x 2400 dpi, Profundidade de bit de cor: 48-bit interna (24-bit externa), Área máxima de digitalização: 21,6x29,7cm, Velocidade de digitalização: 11 segundos por página em preto e 28 segundos por página em cores (200 dpi), Conectividade: Conectividade padrão: USB 2.0 de alta velocidade / Wireless / Wi-Fi Direct, Protocolos de impressão em rede: LPD, PORT9100, WSD, Protocolos de gerenciamento de redes: SNMP, HTTP, DHCP, AIPPA, PING, DDNS, MDNS, SLP, WSD, LLTD, Segurança WLAN: WEP (64-bit/128-bit), WPA-PSK (TKIP), WPA2-PSK (AES), WPA3-SAE (AES) - Impressão do Dispositivo Móvel: Manuseio do papel: Tamanho máximo do papel: 215.9 mm x 1.200 mm, Tipos de papel: Comum e Papéis Especiais, Capacidade de entrada de papel: 100 folhas de papel A4, Capacidade de bandeja de saída: 30 folhas de papel A4, Tamanhos de papel: Padrão: A4, Carta, Ofício (215.9x355.6mm), Mexico-Ofício (215.9 x 340.4mm), Ofício 9 (214.9x315mm), Fólio (215.9x330.2mm), Executivo, Meia carta, A6, A5, B6, B5, Fo...</p>			
<p><b>BOLSA NACIONAL DE COMPRAS (R\$ 2.100,00):</b> MUNICIPIO DE CANDIDO DE ABREU/PR Nº 96/2023 - 243/2023 Data: 22/03/2024 Fornecedor: ALEXANDRE AUGUSTO VIANTE UN: UN QTDE: 1,00 VALOR: R\$ 2.100,00 DESCRIÇÃO: Impressora Laser Multifuncional (copiadora, scanner e fax opcional) Equipamento multifuncional utilizado para impressão, cópia, scanner e recebimento de fax. Especificação mínima: que esteja em linha de produção pelo fabricante; impressora com tecnologia Laser ou Led; padrão de cor monocromático; tipo multifuncional (imprime, copia, digitaliza, fax); memória 128 MB; resolução de impressão 600 x 600 DPI; resolução de digitalização 1200 x 1200 DPI; resolução de cópia 600 x 600; velocidade de impressão 30 PPM preto e branco; capacidade da bandeja 150 páginas; ciclo mensal 30.000 páginas; fax 33.6kbps opcional; interfaces USB, rede ethernet 10/100 e WIFI 802.11 b/g/n ; frente e verso automático.</p>			
Anexo I	IMPRESSORA, TECNOLOGIA LASER: MONOCROMÁTICO, MEMÓRIA 32MB, PROCESSADOR 200MHZ, USB 2.0, CONEXÃO WIRELLES, VELOCIDADE DE IMPRESSÃO ATÉ 21 PPM, RESOLUÇÃO ATÉ 2400X600 DPI, CAPACIDADE DE ENTREGA DE PAPEL BANDEJA PADRÃO P/ 150 FOLHAS, CAPACIDADE DE SAÍDA DE PAPEL 50 FOLHAS, TIPO DE PAPEL NORMAL, FINO E RECICLADO, PEXO DO PAPEL 65 A 105 G/M2, TAMANHO DE PAPEL A4, A5, CARTA OFÍCIO, MODO DE ECONOMIA DE TONER, IMPRESSÃO DUPLEX MANUAL, 110V, DIMENSÕES E PESO APROXIMADOS (400X250X200), GARANTIA 01 ANO. ACESSÓRIOS INCLUSOS (CARTUCHO DE TONER PRETO (ORIGINAL), CD DE INSTALAÇÃO COM MANUAL, CILINDRO, CABO DE ALIMENTAÇÃO.	UNID.	1.241,72
Lote 001		7,00	8.692,04
Item 094			



ITEM	PRODUTO / SERVIÇO	UNIDADE / QUANTIDADE	MÉDIA ARITMÉTICA
<p><b>CONTRATAÇÕES SIMILARES (OUTROS ÓRGÃOS) (R\$ 1.173,00):</b> Município de Nova Aurora/PR - 76.208.859/0001-52 Nº -- - 9/2024 Data: 08/05/2024 Fornecedor: 39.577.541/****-**-A&amp;G EQUIPAMENTOS TECNOLÓGICOS E INFORMATICA LTDA UN: UN QTDE: 40,00 VALOR: R\$ 1.173,00 DESCRIÇÃO: IMPRESSORA LASER MULTIFUNCIONAL MONOCROMÁTICA DE PEQUENO PORTE; COM UM CICLO MENSAL MÍNIMO DE 10.000; CONTEHA CONEXÃO USB 2.0 DE ALTA VELOCIDADE, PORTA DE REDE FAST ETHERNET (10/100), CONEXÃO WIRELESS; COM FUNÇÃO IMPRESSORA, COPIADORA, SCANNER E FAX; CONTEHA VISOR; Velocidade de Impressão Preto e Branco: Preto (A4): Até 21 ppm; Carta: Até 21 ppm Preto; Resolução Máxima em Preto e Branco: Até 600 x 600 dpi; CAPACIDADE DA BANDEJA DE ENTRADA: 150 FOLHAS; VOLTAGEM 110V; COMPÁTIVEL COM WINDOWS 10 (32 E 64 BITS);</p> <p><b>LICITANET (R\$ 1.098,90):</b> MUNICÍPIO DE VIRMOND/PR Nº 29/2024 - 29/2024 Data: 08/08/2024 Fornecedor: R DE MELLO MORELES INFORMATICA - 07.161.411/0001-08 UN: UN QTDE: 7,00 VALOR: R\$ 1.098,90 DESCRIÇÃO: IMPRESSORA LASER MONOCROMÁTICA CAPACIDADE DE SAÍDA DO PAPEL: 50 folhas Tecnologia de Impressão: Laser eletrofotográfico Velocidade Máxima em Preto (ppm): 21 ppm Resolução (máxima) em dpi: Até 2400 x 600 dpi Duplex: Manual Capacidade da Bandeja de Papel: 150 folhas Emulação: GDI Tempo de Impressão da Primeira Página: Menos de 10 segundos Memória Padrão: 1 MB Outros Configuração de Impressão: Modo economia de toner, impressão N em 1, Impressão de pôsteres, cabeçalho e rodapé de páginas, impressão de marca d'água, impressão duplex manual e impressão de folhetos. Processador: 200 MHz Modo Toner Save: Sim Tipos de Papel: Papel normal, fino e reciclado Tamanhos do Papel: A4, A5, Carta e Ofício Gramatura de Papel: 65 a 105 g/m2 Certificação Energy Star</p> <p><b>PORTAL NACIONAL DE CONTRATAÇÕES PÚBLICAS (R\$ 1.579,99):</b> MUNICÍPIO DE GOIOXIM/PR Nº 0031 - 57 Data: 25/06/2024 Fornecedor: 07161411000108 - R DE MELLO MORELES INFORMATICA UN: UN QTDE: 5,00 VALOR: R\$ 1.579,99 DESCRIÇÃO: Impressora Laser monocromática Capacidade de Saída do Papel: 50 folhas Tecnologia de Impressão: Laser eletrofotográfico Velocidade Máxima em Preto (ppm): 21 ppm Resolução (máxima) em dpi: Até 2400 x 600 dpi Duplex: Manual Capacidade da Bandeja de Papel: 150 folhas Emulação: GDI Tempo de Impressão da Primeira Página: Menos de 10 segundos Memória Padrão: 1 MB Outros Configuração de Impressão: Modo economia de toner, impressão N em 1, Impressão de pôsteres, cabeçalho e rodapé de páginas, impressão de marca d'água, impressão duplex manual e impressão de folhetos. Processador: 200 MHz Modo Toner Save: Sim Tipos de Papel: Papel normal, fino e reciclado Tamanhos do Papel: A4, A5, Carta e Ofício Gramatura de Papel: 65 a 105 g/m2 Certificação Energy Star</p> <p><b>BOLSA NACIONAL DE COMPRAS (R\$ 1.115,00):</b> MUNICÍPIO DE TERRA BOA/PR Nº 82/2024 - 121/2024 Data: 29/08/2024 Fornecedor: TECHTOYS BRINQUEDOS E TECNOLOGIA EIRELI UN: Unidade QTDE: 1,00 VALOR: R\$ 1.115,00 DESCRIÇÃO: Impressora Laser Monocromática Entrada de manuseio de papel, padrão para 150 folhas Saída de manuseio de papel, padrão para 100 folhas, Capacidade de saída padrão bandeja 1 Capacidade de até 10 envelopes: Velocidade de impressão em preto (normal, carta) até 21ppm e (A4) em até 20ppm; Tempo de Impressão primeira página em até 8.3s: Resolução de impressão preto (melhor) 1200x1200dp Ciclo de trabalho em Até 10000 páginas por mês (A4) Conectividade, padrão Porta USB 2.0 de alta velocidade Idioma padrão da impressora: SPL Botão de Liga Desliga com indicadores em LED Velocidade do Processador 400Mhz Memória 64MB 110 Volts: Consumo de energia: 320 watts (impressão ativa), 33 watts (pronta), 1.1 watts (suspensão), 0.2 watt (desligamento manual) 0,2 watt (desligamento automático/ligar manualmente) - UNIDADE</p>			

Anexo I	JOGO DE CARTEIRA CLASSE ESCOLAR REGULÁVEL 3,4 E 6, REGULADOR DE ALTURA COM CADEIRA: MESA CONFECCIONADA EM SUBSTÂNCIA PLÁSTICA ATENDENDO AOS TAMANHOS 3, 4 E 6 MEDINDO 600X500 MM DE COPO DE ACRILONITRILA, BUTADIENO E ESTIRENO, COM PORTA OBJETOS, PORTA COPOS E PORTA LÁPIS, FIXADOS POR PARAFUSOS 50X25 E SUSTENTADO POR TRIO DE BARRAS 20X30, ESTRUTURADO EM TUBO 30X70 NA PARTE SUPERIOR INSERIDA EM CARENAGEM PLÁSTICA DE REVESTIMENTO INTERNO E EXTERNO E COM PINO DE AÇO COM TAMPA RESINA EXECUTANDO O SISTEMA CLICK PUSH, AMBAS INSERIDAS EM TUBO 40X80, ANCORADOS EM TUBOS 20X48 1'5 PARA PERFEITA SUSTENTAÇÃO COM PROTEÇÃO NAS EXTREMIDADES. CADEIRA EM SUBSTÂNCIA PLÁSTICA DE ALTA RESISTÊNCIA, FLEXÍVEL E ERGONÔMICA ATENDENDO AOS TAMANHOS 3, 4 E 6 E AS NORMAS DA ABNT 14006, COM ASSENTO MEDINDO NO MÍNIMO 420 DE LARGURA E 420 DE PROFUNDIDADE, INTERLIGADO AO ENCOSTO SEM SEPARAÇÃO, BURACO OU VÃO, EVITANDO QUEBRAS, SUSTENTADOS POR JUNÇÃO DE ESTRUTURA DE 3 TUBOS DE AÇO 20X20 MOLDADOS A FRIO, SENDO 2 SUSTENTANDO ENCOSTO E 1 MOLDADO A FRIO EM TODO O CONTO RNO FRONTAL, COM NO MÍNIMO 6 PONTOS DE FIXAÇÃO, COM CONTO RNO NA PARTE FRONTAL INTERNA INFERIOR DO ASSENTO, PROPORCIONANDO MAIOR RIGIDEZ NA SUSTENTAÇÃO E NO MÍNIMO 6 ALETAS DE REFORÇOS NO ASSENTO, SAIA LATERAL DO ASSENTO MEDINDO NO MÍNIMO 50 MM PARA MELHOR ACABAMENTO E PROTEÇÃO DOS TUBOS DE AÇO INFERIORES, ENCOSTO SEM FUROS, BURACOS OU PUXADORES, E SEM VÃO ENTRE O ASSENTO E O ENCOSTO, GARANTINDO MAIOR RESISTÊNCIA DURABILIDADE E EVITANDO QUEBRAS, MEDINDO NO MÍNIMO 420 DE LARGURA E 420 DE ALTURA COM ENCAIXE PLÁSTICO TIPO FÊMEA PARA OS TUBOS E FIXADO POR 4 PARAFUSOS, ESTRUTURADO EM TUBO 30X70 NA PARTE SUPERIOR INSERIDA EM CARENAGEM PLÁSTICA DE REVESTIMENTO INTERNO E EXTERNO E COM PINO DE AÇO COM TAMPA RESINA EXECUTANDO O SISTEMA CLICK PUSH, AMBAS INSERIDAS EM TUBO 40X80, SUSTENTADOS POR PAR DE TUBOS 20X48 1,5' CURVADOS EM 180 GRAUS A FRIO, COM PROTEÇÃO NAS EXTREMIDADES POR SAPATA ANTIDERRAPANTE 48X150 FIXADAS POR PARAFUSOS AUTOBROCANTE. ESTRUTURA UNIA PELO PROCESSO DE SOLDADA MIG E PINTURA ELETROSTÁTICA EM TINTA HÍBRIDA EPÓXI EM PÓ POLIÉSTER DE ALTA PERFORMANCE, POLIMERIZADA EM ESTUFA A 200° C. APRESENTAR, JUNTAMENTE COM A PROPOSTA, DECLARAÇÃO DE GARANTIA EMITIDA PELO FABRICANTE DO MOBILIÁRIO, ESPECÍFICA PARA ESTE PROCESSO LICITATÓRIO, ASSINADA POR RESPONSÁVEL DEVIDAMENTE ACREDITADO, DE NO MÍNIMO 05 (CINCO) ANOS CONTRA EVENTUAIS DEFEITOS DE FABRICAÇÃO (CASO LICITANTE SEJA TAMBÉM O FABRICANTE); CASO O LICITANTE SEJA UMA REVENDA AUTORIZADA. APRESENTAR CERTIFICADO DO INMETRO. APRESENTAR LAUDO DE VERACIDADE DO ABS. APRESENTAR LAUDO ANTIMICROBIANO. APRESENTAR DECLARAÇÃO DE AUTORIZAÇÃO DE COMERCIALIZAÇÃO DOS PRODUTOS EMITIDA PELO FABRICANTE DO MOBILIÁRIO, ESPECÍFICA PARA ESTE PROCESSO LICITATÓRIO, ASSINADA POR RESPONSÁVEL DEVIDAMENTE ACREDITADO, GARANTINDO TAMBÉM POR NO MÍNIMO 60 (SESENTA) MESES CONTRA EVENTUAIS DEFEITOS DE FABRICAÇÃO. APRESENTAR AMOSTRA COM CATÁLOGO, COM IDENTIFICAÇÃO DE MARCA, LINHA/MODELO E CASO HAJA CÓDIGO DE CERTIFICAÇÃO DO PRODUTO, INFORMÁ-LO PARA COMPROVAÇÃO COM A ESPECIFICAÇÃO TÉCNICA E DOCUMENTAÇÃO APRESENTADA. APRESENTAR AMOSTRA EM 10 DIAS ÚTEIS APÓS SOLICITAÇÃO DO PREGOEIRO. CASO O FABRICANTE FIQUE EM OUTRA CIDADE, DEVERÁ APRESENTAR GARANTIA DE SUPORTE DE ASSISTÊNCIA TÉCNICA ATRAVÉS DE SEDE SITUADA A NO MÁXIMO 250 KM DA CIDADE; CASO O LICITANTE SEJA UMA REVENDA AUTORIZADA. APRESENTAR JUNTO COM A PROPOSTA CATÁLOGO OFICIAL. SERÃO ACEITAS MEDIDAS MÍNIMAS.	UNID.	1.027,50
Lote 001		30,00	30.825,00
Item 095			
<p><b>BLL (R\$ 1.115,00):</b> MUNICÍPIO DE MEDIANEIRA/PR Nº 115/2023 - 294/2023 Data: 02/02/2024 Fornecedor: OCTAPRO LTDA UN: UN QTDE: 1.230,00 VALOR: R\$ 1.115,00 DESCRIÇÃO: CONJUNTO ESCOLAR REGULÁVEL TAMANHO 4/5/6. MESA CONFECCIONADA EM COPO DE ACRILONITRILA, BUTADIENO E ESTIRENO INJETADO TEXTURIZADO E SEM LAMINADO OU MELAMÍNICO, ATENDENDO AOS TAMANHOS 4, 5 E 6, MEDINDO 600X500 COM PORTA OBJETOS SUBTAMPO, PORTA COPOS E PORTA LÁPIS FIXADOS POR PARAFUSOS AUTO TARRAXANTES 50X25, SUSTENTADO POR TRIO DE BARRAS 20X30 ESTRUTURADO EM TUBO 29X58 NA PARTE SUPERIOR INSERIDA EM CARENAGEM PLÁSTICA DE REVESTIMENTO INTERNO E EXTERNO E COM PINO DE AÇO COM TAMPA RESINA EXECUTANDO O SISTEMA CLICK PUSH, AMBAS INSERIDAS EM TUBO 40X77, ANCORADOS EM TUBOS 20X48 1'5 PARA PERFEITA SUSTENTAÇÃO COM PROTEÇÃO NAS EXTREMIDADES, CADEIRA EM SUBSTÂNCIA PLÁSTICA DE ALTA RESISTÊNCIA E ERGONÔMICA</p> <p><b>PORTAL NACIONAL DE CONTRATAÇÕES PÚBLICAS (R\$ 940,00):</b> MUNICÍPIO DE BALNEARIO RINCAO/SC Nº PR 91 - 170 Data: 08/08/2024 Fornecedor: 93920361000137 - REIFLEX INDUSTRIA E COMERCIO DE MOVEIS LTDA UN: UNIDADES QTDE: 40,00 VALOR: R\$ 940,00 DESCRIÇÃO: CONJUNTO ESCOLAR ERGO REGULÁVEL COMPOSTO POR CARTEIRA E CADEIRA - COR AZUL - DIMENSÕES CARTEIRA: 605MM (LARGURA) X 465MM (PROFUNDIDADE) X 644/760MM (ALTURA REGULÁVEL), DIMENSÕES CADEIRA ASSENTO: 396MM X 198MM, ALTURA REGULÁVEL ASSENTO: 380MM X 460, DIMENSÕES CADEIRA ENCOSTO: 430MM X 460MM.</p>			

Anexo I	JOGO DE CARTEIRA PARA ALUNO TAMANHO 4 - ALTURA DO ALUNO: DE 1,33M A 1,59M: COMPOSTO DE 1 (UMA) MESA E 1 (UMA) CADEIRA, CERTIFICADO PELO INMETRO, E, EM CONFORMIDADE COM A NORMA ABNT NBR 14006:2008 - MÓVEIS ESCOLARES - CADEIRAS E MESAS PARA CONJUNTO ALUNO INDIVIDUAL. MESA INDIVIDUAL COM TAMPO EM MDF OU MDF REVESTIDO NA FACE SUPERIOR EM LAMINADO MELAMÍNICO E NA FACE INFERIOR EM CHAPA DE BALANCEAMENTO, MONTADO SOBRE ESTRUTURA TUBULAR DE AÇO, CONTENDO PORTALVROS EM PLÁSTICO INJETADO. CADEIRA INDIVIDUAL EMPILHÁVEL COM ASSENTO E ENCOSTO EM POLIPROPILENO INJETADO OU EM COMPENSADO ANATÔMICO MOLDADO, MONTADOS SOBRE ESTRUTURA TUBULAR DE AÇO.	UNID.	835,73
Lote 001		60,00	50.143,80
Item 096			



ITEM	PRODUTO / SERVIÇO	UNIDADE / QUANTIDADE	MÉDIA ARITMÉTICA
<p><b>CONTRATAÇÕES SIMILARES (OUTROS ÓRGÃOS) (R\$ 828,00):</b> Município de Rolândia/PR - 76.288.760/0001-08 Nº 88/2024 - 103/2024 Data: 03/07/2024 Fornecedor: 36.158.536/0001-87 - MKURI COMERCIO DE MOVEIS EM GERAL LTDA UN: und QTDE: 460,00 VALOR: R\$ 828,00 DESCRIÇÃO: CONJUNTO DE CARTEIRA E CADEIRA ESCOLAR CLASSE DIMENSIONAL 4 - Altura do aluno: de 1,33m a 1,59m - VE</p>			
<p><b>BLL (R\$ 827,00):</b> PREFEITURA MUNICIPAL DE PATO BRAGADO - PR/PR Nº 53/2024 - 94/2024 Data: 20/08/2024 Fornecedor: OCTAPRO LTDA UN: CJ QTDE: 200,00 VALOR: R\$ 827,00 DESCRIÇÃO: CONJUNTO ALUNO TAMANHO JUVENIL - FAIXA DE ESTATURA: 1.330 A 1.590MM MESA MODELO EMPILHÁVEL COM TAMPO EM FIBRAS DE MÉDIA DENSIDADE E REVESTIMENTO MELAMÍNICO DE ALTA RESISTÊNCIA EM SUA SUPERFÍCIE, CONTEUDO APROXIMADAMENTE 695MM DE LARGURA POR 460MM DE PROFUNDIDADE, COM LATERAIS PLÁSTICAS INJETADAS EM VOLTA DE TODO TAMPO EM MATERIAL PLÁSTICO PEAD (POLIETILENO DE ALTA DENSIDADE) SEM NENHUMA EMENDA E/OU COLAGEM, CONTEUDO TAMBÉM NESTAS MESMAS LATERAIS PLÁSTICAS, 02 PORTA CANETAS/LÁPIS COM APROXIMADAMENTE 200MM DE COMPRIMENTO, 29MM DE LARGURA E 09MM DE PROFUNDIDADE, INTEGRADOS NAS LATERAIS VERTICAIS DO TAMPO, COM CAPACIDADE PARA UMA MÉDIA DE APROXIMADAMENTE 03 LÁPIS/CANETAS ASSIM COMO PORTA COPOS PARA MELHOR ACOMODAÇÃO DE COPOS E/OU GARRAFAS COM APROXIMADAMENTE 83 Ø DE DIÂMETRO. AS LATERAIS PLÁSTICAS E DEMAIS COMPONENTES QUE A INTEGRAM (PORTA LÁPIS/CANETA E PORTA COPO/GARRAFAS) SEGUEM A COR DO PRODUTO. RAIOS DA MESA ACIMA DAS MEDIDAS MÍNIMAS CONFORME REQUISITOS NORMALIZADOS, BORDA DE CONTATO COM O USUÁRIO ACIMA DE 2,5MM, ARESTAS DE QUINAS ACIMA DE 1MM E CURVATURAS DOS CANTOS ACIMA DE 20MM, MEDIDAS APROXIMADAS. PORTA LIVROS EM FORMATO TRAPEZOIDAL ABAIXO DO TAMPO, CONTEUDO MEDIDA INTERNA MÍNIMA DE APROXIMADAMENTE 520MM DE COMPRIMENTO POR 110MM DE ALTURA MÁXIMA, CONFECCIONADO EM RESINA PLÁSTICA PP (POLIPROPILENO), FECHADO NAS PARTES LATERAIS E TRASEIRA, CONTEUDO ORIFÍCIOS DE VENTILAÇÃO E APROXIMADAMENTE 14 LITROS DE CAPACIDADE, INJETADO NA COR PRETA. COMPONENTES MONTADOS SOBRE ESTRUTURA TUBULAR DE AÇO CARBONO, PRODUZIDA EM TUBOS DO TIPO 20X20 QUE FORMAM AS PERNAS EM FORMATO "V" PARA PROPICIAR O EMPILHAMENTO E TUBOS DO TIPO 20X40 QUE FORMAM A BASE PARA O TAMPO E PORTA LIVRO, PINTADA ELETROSTATICAMENTE NA COR CINZA. PONTEIRAS DE RESINA PLÁSTICA EM PP (POLIPROPILENO) EM DESIGN BOLEADO (PONTA ARREDONDADA), PERMITINDO A PROTEÇÃO DA ESTRUTURA DURANTE O EMPILHAMENTO, EVITANDO QUALQUER TIPO DE ARRANHÃO OU AVARIA. PONTEIRAS SEGUEM A COR DO PRODUTO (VERMELHO). MESA COM APROXIMADAMENTE 640MM DE ALTURA DO TAMPO AO CHÃO. CADEIRA COM APOIO DE BRAÇO INJETADO EM RESINA PLÁSTICA PP (POLIPROPILENO) TEXTURIZADO, COM ASSENTO E ENCOSTO EM RESINA PLÁSTICA PP (POLIPROPILENO). O ENCOSTO POSSUI APROXIMADAMENTE 405MM DE LARGURA POR APROXIMADAMENTE 300MM DE EXTENSÃO VERTICAL E O ASSENTO POSSUI APROXIMADAMENTE 400MM DE LARGURA POR 380MM DE PROFUNDIDADE, AMBOS COMPONENTES MONTADOS EM ESTRUTURA TUBULAR DE AÇO CARBONO, PRODUZIDA EM TUBOS DO TIPO 7/8" QUE FORMAM ASSENTO, ENCOSTO E PERNAS FRONTAIS.</p>			
<p><b>PORTAL NACIONAL DE CONTRATAÇÕES PÚBLICAS (R\$ 828,00):</b> MUNICIPIO DE ARAPONGAS/PR Nº PRI 40 - 369 Data: 05/09/2024 Fornecedor: 36158536000187 - MKURI COMERCIO DE MOVEIS EM GERAL LTDA UN: CONJUNTO (CJ) QTDE: 500,00 VALOR: R\$ 828,00 DESCRIÇÃO: CONJUNTO DE CARTEIRA E CADEIRA ESCOLAR CLASSE DIMENSIONAL 4 - ALTURA DO ALUNO: DE 1,33M A 1,59M: CONJUNTO COMPOSTO POR (1) UMA MESA E (1) UMA CADEIRA. PRODUTO CERTIFICADO DE ACORDO COM ABNT 14006:2008 ATENDENDO AOS REQUISITOS DA PORTARIA 105. DIMENSÕES: MESA/TAMPO LARGURA: 677 MM (+/-5MM); PROFUNDIDADE: 462 MM (+/-5MM); ALTURA: 35 MM (+/-5MM); ALTURA TAMPO ATÉ O CHÃO: 640 MM (+/-10); CADEIRA ALTURA DO ASSENTO ATÉ O CHÃO: 380 MM (+/-10); ASSENTO LARGURA: 400MM (+/-5MM); PROFUNDIDADE: 392 (+/-5MM) ENCOSTO; LARGURA: 397MM (+/-5MM); ALTURA: 215 MM (+/-5MM). DESCRITIVO: MESA INDIVIDUAL COM ESTRUTURA TUBULAR EM AÇO E TAMPO EM ABS. TAMPO CONFECCIONADO POR PROCESSO DE INJEÇÃO DE ALTA PRESSÃO, EM RESINA COMPOSTA DE ACRILONITRILA-BUTADIENO-ESTIRENO (MATERIAL TERMOPLÁSTICO DE ENGENHARIA) COM SUPERFÍCIE SUPERIOR TEXTURIZADA E BORDOS LISOS E POLIDOS, E NA FACE INFERIOR COM BUCHAS PARA ENCAIXE COM 17,50 MM (+/-1MM); COM ACABAMENTO NA COR CINZA CLARO. PORTA LÁPIS NAS LATERAIS DIRETA E ESQUERDA EM PERPENDICULAR AO USUÁRIO COM FORMATO OBLONGO POSICIONADO NAS ARESTAS COM 345 MM DE COMPRIMENTO, ABAIXO DO NÍVEL DA SUPERFÍCIE DE UTILIZAÇÃO SEM PREJUDICAR A ÁREA DE TRABALHO. CANTOS COM RAIO DE 30 MM E BORDOS COM RAIO DE 20MM. PORTA-LIVROS EM POLIPROPILENO COPOLÍMERO ISENTO DE CARGAS MINERAIS, MEDINDO 503MM X 306 MM (+/-4MM), COM ACABAMENTO NA COR CINZA. ESTRUTURA TUBULAR EM AÇO SAE 1010/1020, LAMINADO A FRIO, SECÇÃO RETANGULAR COM DIMENSÕES DE 20 X 40 X 1,5MM (CH.16), NAS COLUNAS E TRAVESSA INFERIOR, TUBO EM AÇO CARBONO OBLONGO 29X58 MM PARA TRAVESSA PORTA LIVROS E REQUADRO SUPERIOR EM TUBO RETANGULAR 40X20MM COM 1,50 MM DE ESPESURA. FIXAÇÃO DO TAMPO É ATRAVÉS DO ENCAIXE DAS BUCHAS QUE SE ALOJAM NA ESTRUTURA E SÃO PARAFUSADAS POR MEIO DE PARAFUSOS PRÓPRIO PARA PLÁSTICOS. ACABAMENTO ATRAVÉS DE PINTURA ELETROSTÁTICA APLICADA NA FORMA DE PÓ POLIMÉRICO HÍBRIDO (EPÓXI/POLIÉSTER), SOBRE A SUPERFÍCIE METÁLICA PRÉ-TRATADA POR FOSFATIZAÇÃO ORGÂNICA, COM ACABAMENTO LISO E BRILHANTE NA COR CINZA - REFERÊNCIA RAL (**) 7040 E ESPESURA...</p>			
<p><b>TCE PARANÁ (R\$ 859,92):</b> MUNICIPIO DE MERCEDES/PR Nº 0008 - 22 Data: 13/03/2024 Fornecedor: 31143859000183 - COMEFAR PRODUTOS FARMACEUTICOS LTDA UN: Outras Unidades e Medidas QTDE: 50,00 VALOR: R\$ 859,92 DESCRIÇÃO: CONJUNTO ALUNO TAMANHO JUVENIL - FAIXA DE ESTATURA: 1.330 A 1.590MM MESA MODELO EMPILHÁVEL + CADEIRA COM APOIO DE BRAÇO INJETADO EM RESINA PLÁSTICA (DEMAIS CARACTERÍSTICAS CONFORME EDITAL)</p>			

Anexo I	JOGO DE CARTEIRA PARA ALUNO TAMANHO 6 - ALTURA DO ALUNO: DE 1,59M A 1,88M: COMPOSTO DE 1 (UMA) MESA E 1 (UMA) CADEIRA, CERTIFICADO PELO INMETRO, E, EM CONFORMIDADE COM A NORMA ABNT NBR 14006:2008 - MÓVEIS ESCOLARES - CADEIRAS E MESAS PARA CONJUNTO ALUNO INDIVIDUAL. MESA INDIVIDUAL COM TAMPO EM MDF OU MDP, REVESTIDO NA FACE SUPERIOR EM LAMINADO MELAMÍNICO E NA FACE INFERIOR EM CHAPA DE BALANCEAMENTO, MONTADO SOBRE ESTRUTURA TUBULAR DE AÇO, CONTEUDO PORTALIVROS EM PLÁSTICO INJETADO. CADEIRA INDIVIDUAL EMPILHÁVEL COM ASSENTO E ENCOSTO EM POLIPROPILENO INJETADO OU EM COMPENSADO ANATÔMICO MOLDADO, MONTADOS SOBRE ESTRUTURA TUBULAR DE AÇO.	UNID.	845,33
Lote 001		260,00	219.785,80
Item 097			
<p><b>CONTRATAÇÕES SIMILARES (OUTROS ÓRGÃOS) (R\$ 840,00):</b> Município de Rolândia/PR - 76.288.760/0001-08 Nº 88/2024 - 103/2024 Data: 03/07/2024 Fornecedor: 36.158.536/0001-87 - MKURI COMERCIO DE MOVEIS EM GERAL LTDA UN: und QTDE: 1.098,00 VALOR: R\$ 840,00 DESCRIÇÃO: CONJUNTO DE CARTEIRA E CADEIRA ESCOLAR CLASSE DIMENSIONAL 6 - Altura do aluno: de 1,59m a 1,88m - AZ</p>			
<p><b>PORTAL NACIONAL DE CONTRATAÇÕES PÚBLICAS (R\$ 840,00):</b> MUNICIPIO DE ARAPONGAS/PR Nº PRI 40 - 369 Data: 05/09/2024 Fornecedor: 36158536000187 - MKURI COMERCIO DE MOVEIS EM GERAL LTDA UN: CONJUNTO (CJ) QTDE: 700,00 VALOR: R\$ 840,00 DESCRIÇÃO: CONJUNTO DE CARTEIRA E CADEIRA ESCOLAR CLASSE DIMENSIONAL 6 - ALTURA DO ALUNO: DE 1,59M A 1,88M: CONJUNTO COMPOSTO POR (1) UMA MESA E (1) UMA CADEIRA PRODUTO CERTIFICADO DE ACORDO COM ABNT 14006:2008 ATENDENDO AOS REQUISITOS DA PORTARIA 105 DIMENSÕES: MESA/TAMPO LARGURA: 677 MM (+/-5MM); PROFUNDIDADE: 462 MM (+/-5MM); ALTURA: 35 MM (+/-5MM); ALTURA TAMPO ATÉ O CHÃO: 760 MM (+/-10). CADEIRA ALTURA DO ASSENTO ATÉ O CHÃO: 450 MM (+/-10); ASSENTO LARGURA: 400MM (+/-5MM); PROFUNDIDADE: 430 (+/-5MM); ENCOSTO LARGURA: 397MM (+/-5MM); ALTURA: 215 MM (+/-5MM). DESCRITIVO: MESA INDIVIDUAL COM ESTRUTURA TUBULAR EM AÇO E TAMPO EM ABS. TAMPO CONFECCIONADO POR PROCESSO DE INJEÇÃO DE ALTA PRESSÃO, EM RESINA COMPOSTA DE ACRILONITRILA-BUTADIENO-ESTIRENO (MATERIAL TERMOPLÁSTICO DE ENGENHARIA) COM SUPERFÍCIE SUPERIOR TEXTURIZADA E BORDOS LISOS E POLIDOS, E NA FACE INFERIOR COM BUCHAS PARA ENCAIXE NA ESTRUTURA COM 17,50 MM (+/-1MM); COM ACABAMENTO NA COR CINZA CLARO. PORTA LÁPIS NAS LATERAIS DIRETA E ESQUERDA EM PERPENDICULAR AO USUÁRIO COM FORMATO OBLONGO POSICIONADO NAS ARESTAS COM 345 MM DE COMPRIMENTO, ABAIXO DO NÍVEL DA SUPERFÍCIE DE UTILIZAÇÃO SEM PREJUDICAR A ÁREA DE TRABALHO. CANTOS COM RAIO DE 30 MM E BORDOS COM RAIO DE 20MM. PORTA-LIVROS EM POLIPROPILENO COPOLÍMERO ISENTO DE CARGAS MINERAIS, MEDINDO 503MM X 306 MM (+/-4MM), COM ACABAMENTO NA COR CINZA. ESTRUTURA TUBULAR EM AÇO SAE 1010/1020, LAMINADO A FRIO, SECÇÃO RETANGULAR COM DIMENSÕES DE 20 X 40 X 1,5MM (CH.16), NAS COLUNAS E TRAVESSA INFERIOR, TUBO EM AÇO CARBONO OBLONGO 29X58 MM PARA TRAVESSA PORTA LIVROS; E REQUADRO SUPERIOR EM TUBO RETANGULAR 40X20MM COM 1,50 MM DE ESPESURA. FIXAÇÃO DO TAMPO É ATRAVÉS DO ENCAIXE DAS BUCHAS QUE SE ALOJAM NA ESTRUTURA E SÃO PARAFUSADAS POR MEIO DE PARAFUSOS PRÓPRIO PARA PLÁSTICOS. ACABAMENTO ATRAVÉS DE PINTURA ELETROSTÁTICA APLICADA NA FORMA DE PÓ POLIMÉRICO HÍBRIDO (EPÓXI/POLIÉSTER), SOBRE A SUPERFÍCIE METÁLICA PRÉ-TRATADA POR FOSFATIZAÇÃO ORGÂNICA, COM ACABAMENTO LISO E BRILHANTE NA COR CINZA - REFERÊNCIA RAL (**) 7040 E...</p>			
<p><b>TCE PARANÁ (R\$ 856,00):</b> MUNICIPIO DE BRASILÂNDIA DO SUL/PR Nº 0002 - 2 Data: 04/04/2024 Fornecedor: 00739822000199 - DESK MOVEIS ESCOLARES LTDA - EPP UN: Unidade QTDE: 90,00 VALOR: R\$ 856,00 DESCRIÇÃO: CONJUNTO ALUNO TAMANHO ADULTO Faixa de estatura: 1590 a 1880mm Mesa modelo empilhável com tampo em fibras de média densidade e revestimento melamínico de alta resistência em sua superfície, contendo 695mm de largura por 460mm de profundidade, com la</p>			

Anexo I	LAVADORA DE ALTA PRESSÃO: PREMIUM POTÊNCIA: 1900W. VOLTAGEM: 127V. PRESSÃO MÁXIMA:2400 PSI. VAZÃO:360 L/H, TIPO DO TORQUE: 3 PINOS, CORRENTE ELÉTRICA: 20*, MOTOR: INDUÇÃO, TIPO DE BICO: REGULÁVEL E TURBO,	UNID.	1.722,97
Lote 001	TAMANHO DA MANGUEIRA:5 METROS, TIPO DE SUJEIRA: MODERADA INCRUSTADA, PESO:18 KG,	5,00	8.614,85
Item 098	DIMENSÕES:34,5X26,5X74,5CM, COR: AMARELO E PRETO, SISTEMA DE STOP TOTAL, GARANTIA DE 01 ANO.		



ITEM	PRODUTO / SERVIÇO	UNIDADE / QUANTIDADE	MÉDIA ARITMÉTICA
<p><b>CONTRATAÇÕES SIMILARES (OUTROS ÓRGÃOS) (R\$ 1.749,00):</b> Município de Palmital/PR - 75.680.025/0001-82 Nº 23 / 2024 Data: 14/06/2024 Fornecedor: 45.423.554/0001-30 - DIPELL COMERCIAL LTDA UN: UN QTDE: 4,00 VALOR: R\$ 1.749,00 DESCRIÇÃO: LAVADORA DE ALTA PRESSÃO WAP; DESCRIÇÃO: COM MOTOR DE INDUÇÃO, BICO TURBO, POTÊNCIA DE 1900W E PRESSÃO MÁXIMA DE 2450, 5 METROS E MANGUEIRA DE ALTA PRESSÃO COM TRAMA DE AÇO DE 5 METROS. VOLTAGEM 110 VOLTS TENSÃO: 127V COR: AMARELO COM PRETO POTÊNCIA ELÉTRICA: 1900W PRESSÃO MÁXIMA: 2450 PSI FREQUÊNCIA: 60 HZ MOTOR: INDUÇÃO VAZÃO: 360 L/H CLASSE DE ISOLAÇÃO: III CABO ELÉTRICO: 5 M MANGUEIRA: 5 M TRAMA DE AÇO PESO LÍQUIDO: 15,8 KG PESO BRUTO: 17 KG DIMENSÕES DO PRODUTO (CXLXA): 29 X 30 X 76 CM CERTIFICADO INMETRO: HOUS 2363-001-19 GARANTIA: 01 ANO (3 MESES DE GARANTIA LEGAL E MAIS 9 MESES DE GARANTIA ESPECIAL CONCEDIDA PELO FABRICANTE)</p> <p><b>PORTAL NACIONAL DE CONTRATAÇÕES PÚBLICAS (R\$ 1.541,33):</b> AUTARQUIA MUNICIPAL DE EDUCACAO DE RIO BOM - AME - RB/PR Nº 26   Processo 77 - 5 Data: 06/09/2024 Fornecedor: 41553307000105 - L C LOPES MARCELINO LTDA UN: UNIDADE QTDE: 1,00 VALOR: R\$ 1.541,33 DESCRIÇÃO: Lavadora de Pressao Com certificado do INMETRO Tensao 127V Pressao nominal 1.600lbf pol 110 bar 11 Mpa Pressao permissivel 2.400lbf pol 166 bar 17 Mpa Vazao 7 5L min 450L h Potencia do motor 2 5CV Potencia consumida 2290W</p> <p><b>TCE PARANÁ (R\$ 1.878,57):</b> MUNICÍPIO DE CRUZEIRO DO SUL/PR Nº 0004 - 8 Data: 12/03/2024 Fornecedor: 49495719000130 - RI EMPREENDIMENTO COMERCIAL LTDA UN: Outras Unidades e Medidas QTDE: 1,00 VALOR: R\$ 1.878,57 DESCRIÇÃO: LAVADORA ALTA PRESSÃO PROFISSIONAL 110w: Tensão: 110V; - Bomba: Com 3 pistões revestidos em cerâmica Visor de nível do óleo; Bico com paletas em aço inox para regulagem do jato (leque e concentrado); Mangueira de alta pressão com rosca, Facilidade na</p>			
Anexo I	LAVADORA DE ROUPAS AUTOMÁTICA, QUE LAVE NO MÍNIMO 12KG DE ROUPAS DE UMA SÓ VEZ. CLASSIFICAÇÃO ENERGÉTICA	UNID.	2.317,01
Lote 001	A. COR: BRANCA. DEVERÁ POSSUIR MENU COM NO MÍNIMO 12 PROGRAMAS DE LAVAGEM. DEVERÁ POSSUIR TAMBÉM SISTEMA	5,00	11.585,05
Item 099	DE CENTRIFUGAÇÃO, DISPENSER PARA ALVEJANTE, DISPENSER PARA SABÃO EM PÓ, DISPENSER PARA AMACIANTE, FILTRO ELIMINADOR DE FIAPOS E CESTO DE PLÁSTICO. TENSÃO ELÉTRICA:127V. GARANTIA DE 1 ANO.		
<p><b>CONTRATAÇÕES SIMILARES (OUTROS ÓRGÃOS) (R\$ 2.440,05):</b> Município de Candido de Abreu/PR - 76.175.926/0001-80 Nº 46 / 2024 Data: 15/08/2024 Fornecedor: 07.481.107/0001-48 - REPEL DISTRIBUIDORA LTDA UN: UN QTDE: 2,00 VALOR: R\$ 2.440,05 DESCRIÇÃO: Máquina de lavar roupa de 16 kg - Características: Capacidade; de 16 kg, painel digital, eficácia de energia A, cor branca, abertura tampa superior sendo de vidro temperado, processo de centrifugação normal, níveis de água sendo extra baixo, baixo, médio e alto, contendo filtro que elimina fiapos, potencia em 480W com voltagem em 110V. Garantia de 1 ano.</p> <p><b>BLL (R\$ 2.299,00):</b> MUNICÍPIO DE CORONEL DOMINGOS SOARES/PR Nº 31/2024 - 88/2024 Data: 30/08/2024 Fornecedor: FRANCIELE ELETRO LTDA UN: UN QTDE: 1,00 VALOR: R\$ 2.299,00 DESCRIÇÃO: LAVADORA DE ROUPAS Máquina de Lavar 17kg 110 w sistema de lavagem agitacao abertura superior cesto inox dispenser para alvejante dispenser para maclante dispenser para sabao em po filtro fiapos interior de aco inox 12 programas de lavagem lava edredom queen sensor de carga de roupas Silenciosa Funcao vapor Ciclos de lavagem Jatos poderosos. Dimensoes aproximadas de 105X66X73 ate 50kg. Bivolt ou 110 w. Garantia 12 meses.</p> <p><b>PORTAL NACIONAL DE CONTRATAÇÕES PÚBLICAS (R\$ 2.500,00):</b> MUNICÍPIO DE BOM SUCESSO/PR Nº 0010 - 12 Data: 09/07/2024 Fornecedor: 42727372000164 - FORMIGARI COMERCIO DE MOVEIS LTDA UN: UNID QTDE: 1,00 VALOR: R\$ 2.500,00 DESCRIÇÃO: LAVADOURA DE ROUPA, com capacidade de 16 kgs, cor branca, automática, com 12 programas de lavagem, com tecla avança etapas, centrifugação, 630 rpm, abertura superior, dispenser: sabão em pó; sabão líquido e amaciante. Potencia mínima de 850wats, 110V, com pés niveladores.</p> <p><b>TCE PARANÁ (R\$ 2.029,00):</b> MUNICÍPIO DE RIO AZUL/PR Nº 0004 - 14 Data: 29/05/2024 Fornecedor: 13482516000161 - SUPERAR EIRELI - EPP UN: Pessoas QTDE: 5,00 VALOR: R\$ 2.029,00 DESCRIÇÃO: Lavadora de roupa: máquina de lavar roupas tipo automática, funções: lava, enxágua e centrifuga. Abertura superior, capacidade mínima de lavagem: 16 kg; programas de lavagem; classificacão energética: A. Dispenser: detergente, amaciante e alvejan</p>			
Anexo I	LAVADORA DE ROUPAS AUTOMÁTICA, QUE LAVE NO MÍNIMO 16 KG DE ROUPAS DE UMA SÓ VEZ. CLASSIFICAÇÃO ENERGÉTICA	UNID.	2.317,01
Lote 001	A. COR: BRANCA. DEVERÁ POSSUIR MENU COM NO MÍNIMO 12 PROGRAMAS DE LAVAGEM. DEVERÁ POSSUIR TAMBÉM SISTEMA	1,00	2.317,01
Item 100	DE CENTRIFUGAÇÃO, DISPENSER PARA ALVEJANTE, DISPENSER PARA SABÃO EM PÓ, DISPENSER PARA AMACIANTE, FILTRO ELIMINADOR DE FIAPOS E CESTO DE PLÁSTICO. TENSÃO ELÉTRICA:127V. GARANTIA DE 1 ANO.		
<p><b>CONTRATAÇÕES SIMILARES (OUTROS ÓRGÃOS) (R\$ 2.440,05):</b> Município de Candido de Abreu/PR - 76.175.926/0001-80 Nº 46 / 2024 Data: 15/08/2024 Fornecedor: 07.481.107/0001-48 - REPEL DISTRIBUIDORA LTDA UN: UN QTDE: 2,00 VALOR: R\$ 2.440,05 DESCRIÇÃO: Máquina de lavar roupa de 16 kg - Características: Capacidade; de 16 kg, painel digital, eficácia de energia A, cor branca, abertura tampa superior sendo de vidro temperado, processo de centrifugação normal, níveis de água sendo extra baixo, baixo, médio e alto, contendo filtro que elimina fiapos, potencia em 480W com voltagem em 110V. Garantia de 1 ano.</p> <p><b>BLL (R\$ 2.299,00):</b> MUNICÍPIO DE CORONEL DOMINGOS SOARES/PR Nº 31/2024 - 88/2024 Data: 30/08/2024 Fornecedor: FRANCIELE ELETRO LTDA UN: UN QTDE: 1,00 VALOR: R\$ 2.299,00 DESCRIÇÃO: LAVADORA DE ROUPAS Máquina de Lavar 17kg 110 w sistema de lavagem agitacao abertura superior cesto inox dispenser para alvejante dispenser para maclante dispenser para sabao em po filtro fiapos interior de aco inox 12 programas de lavagem lava edredom queen sensor de carga de roupas Silenciosa Funcao vapor Ciclos de lavagem Jatos poderosos. Dimensoes aproximadas de 105X66X73 ate 50kg. Bivolt ou 110 w. Garantia 12 meses.</p> <p><b>PORTAL NACIONAL DE CONTRATAÇÕES PÚBLICAS (R\$ 2.500,00):</b> MUNICÍPIO DE BOM SUCESSO/PR Nº 0010 - 12 Data: 09/07/2024 Fornecedor: 42727372000164 - FORMIGARI COMERCIO DE MOVEIS LTDA UN: UNID QTDE: 1,00 VALOR: R\$ 2.500,00 DESCRIÇÃO: LAVADOURA DE ROUPA, com capacidade de 16 kgs, cor branca, automática, com 12 programas de lavagem, com tecla avança etapas, centrifugação, 630 rpm, abertura superior, dispenser: sabão em pó; sabão líquido e amaciante. Potencia mínima de 850wats, 110V, com pés niveladores.</p> <p><b>TCE PARANÁ (R\$ 2.029,00):</b> MUNICÍPIO DE RIO AZUL/PR Nº 0004 - 14 Data: 29/05/2024 Fornecedor: 13482516000161 - SUPERAR EIRELI - EPP UN: Pessoas QTDE: 5,00 VALOR: R\$ 2.029,00 DESCRIÇÃO: Lavadora de roupa: máquina de lavar roupas tipo automática, funções: lava, enxágua e centrifuga. Abertura superior, capacidade mínima de lavagem: 16 kg; programas de lavagem; classificacão energética: A. Dispenser: detergente, amaciante e alvejan</p>			
Anexo I	LAVADORA DE ROUPAS AUTOMÁTICA, QUE LAVE NO MÍNIMO 8 KG DE ROUPAS DE UMA SÓ VEZ. CLASSIFICAÇÃO ENERGÉTICA	UNID.	2.317,01
Lote 001	A. COR: BRANCA. DEVERÁ POSSUIR MENU COM NO MÍNIMO 12 PROGRAMAS DE LAVAGEM. DEVERÁ POSSUIR TAMBÉM SISTEMA	1,00	2.317,01
Item 101	DE CENTRIFUGAÇÃO, DISPENSER PARA ALVEJANTE, DISPENSER PARA SABÃO EM PÓ, DISPENSER PARA AMACIANTE, FILTRO ELIMINADOR DE FIAPOS E CESTO DE PLÁSTICO. TENSÃO ELÉTRICA:127V. GARANTIA DE 1 ANO.		



**Município de Perola**  
ESTADO DO PARANÁ

ITEM	PRODUTO / SERVIÇO	UNIDADE / QUANTIDADE	MÉDIA ARITMÉTICA
<p><b>CONTRATAÇÕES SIMILARES (OUTROS ÓRGÃOS) (R\$ 2.440,05):</b> Município de Candido de Abreu/PR - 76.175.926/0001-80 Nº 46 / 2024 Data: 15/08/2024 Fornecedor: 07.481.107/0001-48 - REPEL DISTRIBUIDORA LTDA UN: UN QTDE: 2,00 VALOR: R\$ 2.440,05 DESCRIÇÃO: Máquina de lavar roupa de 16 kg - Características: Capacidade; de 16 kg, painel digital, eficiência de energia A, cor branca, abertura tampa superior sendo de vidro temperado, processo de centrifugação normal, níveis de água sendo extra baixo, baixo, médio e alto, contendo filtro que elimina fiapos, potência em 480W com voltagem em 110V. Garantia de 1 ano.</p> <p><b>BLL (R\$ 2.299,00):</b> MUNICIPIO DE CORONEL DOMINGOS SOARES/PR Nº 31/2024 - 88/2024 Data: 30/08/2024 Fornecedor: FRANCIELE ELETRO LTDA UN: UN QTDE: 1,00 VALOR: R\$ 2.299,00 DESCRIÇÃO: LAVADORA DE ROUPAS Máquina de Lavar 17kg 110 w sistema de lavagem agitacao abertura superior cesto inox dispenser para alvejante dispenser para maciante dispenser para sabao em po filtro fiapos interior de aco inox 12 programas de lavagem lava edredom queen sensor de carga de roupas Silenciosa Funcao vapor Ciclos de lavagem Jatos poderosos. Dimensoes aproximadas de 105X66X73 ate 50kg. Bivolt ou 110 w. Garantia 12 meses.</p> <p><b>PORTAL NACIONAL DE CONTRATAÇÕES PÚBLICAS (R\$ 2.500,00):</b> MUNICIPIO DE BOM SUCESSO/PR Nº 0010 - 12 Data: 09/07/2024 Fornecedor: 42727372000164 - FORMIGARI COMERCIO DE MOVEIS LTDA UN: UNID QTDE: 1,00 VALOR: R\$ 2.500,00 DESCRIÇÃO: LAVADOURA DE ROUPA, com capacidade de 16 kgs, cor branca, automática, com 12 programas de lavagem, com tecla avança etapas, centrifugação, 630 rpm, abertura superior, dispenser: sabão em pó; sabão líquido e amaciante. Potencia mínima de 850watts, 110V, com pés niveladores.</p> <p><b>TCE PARANÁ (R\$ 2.029,00):</b> MUNICIPIO DE RIO AZUL/PR Nº 0004 - 14 Data: 29/05/2024 Fornecedor: 13482516000161 - SUPERAR EIRELI - EPP UN: Pessoas QTDE: 5,00 VALOR: R\$ 2.029,00 DESCRIÇÃO: Lavadora de roupa: máquina de lavar roupas tipo automática, funções: lava, enxágua e centrifuga. Abertura: superior, capacidade mínima de lavagem: 16 kg; programas de lavagem; classificação energética: A. Dispenser: detergente, amaciante e alvejan</p>			

Anexo I	LAVADOURA DE ALTA PRESSÃO PROFISSIONAL COM LANÇA COM BICO VARIO, APLICADOR DE DETERGENTE E STOP TOTAL -	UNID.	756,98
Lote 001	2200 LBS, COMPRIMENTO DA MANGUEIRA 5 METROS, PRESSÃO MÁXIMA 15,2 MPA (2200 PSI), VAZÃO DE 300L/H, BICO	2,00	1.513,96
Item 102	VARIO, ALÇA, RODAS E PORTA-ACESSÓRIOS, SISTEMA STOP TOTAL, 1 ENGATE RÁPIDO DE SUCCÇÃO, 1 APLICADOR DE DETERGENTE, 1 PISTOLA ERGONOMICA, 1 LANÇA COM BICO VARIO, 1 MANGUEIRA DE ALTA PRESSÃO.		
<p><b>CONTRATAÇÕES SIMILARES (OUTROS ÓRGÃOS) (R\$ 790,00):</b> Município de Arapoti/PR - 75.658.377/0001-31 Nº 20 / 2024 Data: 19/08/2024 Fornecedor: 07.067.855/0001-89 - CARLOS EDUARDO DE SOUZA BORGES UN: UN QTDE: 1,00 VALOR: R\$ 790,00 DESCRIÇÃO: LAVADORA DE ALTA PRESSÃO; 1800W, 2.200 PSI, COM RODAS - VAZÃO 300 L/H M3/H, ÁREA DE LIMPEZA 9,5 METROS, MANGUEIRA DE 4M, COR PRETO - LAVADORA DE ALTA PRESSÃO, PISTOLA EASYPRESS, BICO VÁRIO, APLICADOR DE DETERGENTE, ENGATE RÁPIDO, MANUAL E CERTIFICADO DE GARANTIA</p> <p><b>BLL (R\$ 749,95):</b> MUNICIPIO DE DOURADINA/PR Nº 38/2024 - 92/2024 Data: 29/08/2024 Fornecedor: DIOGO EMANUEL KUHN - ME UN: Unidade QTDE: 4,00 VALOR: R\$ 749,95 DESCRIÇÃO: LAVADORA DE ALTA PRESSÃO, (máxima libras) 2500W, vazão de água de no mínimo 300 litros/h, potência (em watts)- 1800, comprimento da mangueira de no mínimo - 4m, com descanso para pistola e lança gatilho, com trava de segurança, carrinho para transporte, rodizio , 220v, cabo elétrico com no mínimo 5 metros. Incluso: aplicador de Detergente, Bico, pistola ergonômica, engate, Lavadora.</p> <p><b>PORTAL NACIONAL DE CONTRATAÇÕES PÚBLICAS (R\$ 730,99):</b> MUNICIPIO DE RIO BOM/PR Nº 18   Processo 57 - 55 Data: 17/07/2024 Fornecedor: 47358786000187 - G Z MENEUGUSSO LTDA UN: UNIDADE QTDE: 10,00 VALOR: R\$ 730,99 DESCRIÇÃO: LAVADOURA DE ALTA PRESSAO 1800W e pressao maxima de 2200 psi</p>			

Anexo I	LIQUIDIFICADOR INDUSTRIAL: POTÊNCIA 0,5CV/368W, FREQUÊNCIA 60HZ, VOLTAGEM 127/220V, ALTURA 620.00MM,	UNID.	590,89
Lote 001	LARGURA 260.00MM, PROFUNDIDADE 210.00MM, CONSUMO 0.37KW/H, CAPACIDADE 4 LITROS, ROTAÇÃO 3500RPM. GARANTIA	4,00	2.363,56
Item 103	DE 12 MESES.		
<p><b>CONTRATAÇÕES SIMILARES (OUTROS ÓRGÃOS) (R\$ 647,76):</b> Município de Sao Carlos do Ivaí/PR - 00.000.004/1246-08 Nº -- - 42/2024 Data: 17/06/2024 Fornecedor: 45.329.312/***** - BT COMERCIO INTELIGENTE LTDA UN: UNIDAD QTDE: 4,00 VALOR: R\$ 647,76 DESCRIÇÃO: Liquidificador industrial baixa rotação 4litros</p> <p><b>LICITANET (R\$ 689,99):</b> MUNICIPIO DE SÃO JOÃO DO CAIUÁ/PR /PR Nº 17/2024 - 111 Data: 29/08/2024 Fornecedor: SUL AGUA EQUIPAMENTOS LTDA - 46.344.050/0001-97 UN: Un QTDE: 2,00 VALOR: R\$ 689,99 DESCRIÇÃO: LIQUIDIFICADOR INDUSTRIAL 4 LITROS - BAIXA ROTAÇÃO Descrição mínima: Corpo e copo em inox, com capacidade do copo mínima de 8 litros. Potência: 1200 W 1000 W. Com certificação do INMETRO. Tipo: Baixa Rotação; - Uso: Domiciliar / Comercial; - Copo: Aço Inox; - Rotação: 3.500 rpm; - Tensão: 127V/220V (BIVOLT); Marca/modelo de referência: JL Colombo</p> <p><b>BLL (R\$ 582,00):</b> MUNICIPIO DE GODOY MOREIRA/PR Nº 34/2024 - 72/2024 Data: 25/09/2024 Fornecedor: CB ELETRO E INFORMATICA LTDA UN: UN QTDE: 5,00 VALOR: R\$ 582,00 DESCRIÇÃO: Liquidificador Industrial Profissional 4 Litros 840W Baixa Rotação Bivolt Copo Inox com copo de 4 litros. Sistema de arrefecimento de motor de alto desempenho para uso prolongado. Voltagem: 110V/220V (bivolt chaveado), Frequência: 50/60Hz, Potência elétrica: 840W, Cor: Inox/Preto, Botão liga/desliga, Quantidade de velocidade: 1, Potência do motor: 1/2 CV (HP), Rotação: 3.500 Rpm, Material Aço Inox, copo: Jarra Aço Inox, Material da faca: Aço Inox 304, Capacidade da jarra: 4 litros, Homologado pelo Inmetro. Medidas do produto: 61 x 21 x 21 cm (altura x largura x profundidade), Comprimento do cabo de alimentação: 0,90 m, Medida da embalagem: 25 x 38 x 49 cm (altura x largura x comprimento), Peso: 9,0 Kg Itens inclusos: 1 Motor, 1 Jarra, manual, com garantia de 1 ano.</p> <p><b>PORTAL NACIONAL DE CONTRATAÇÕES PÚBLICAS (R\$ 505,70):</b> MUNICIPIO DE MARUMBI/PR Nº 0023 - 56 Data: 28/06/2024 Fornecedor: 41553307000105 - L C LOPES MARCELINO LTDA UN: UN QTDE: 3,00 VALOR: R\$ 505,70 DESCRIÇÃO: Liquidificador Industrial, 4L, copo aço, S/SOLDA, BIVOLT, pés antiderrapante - Liquidificador Tipo Industrial, com capacidade mínima para 4,0 LITROS, com copo de Chapa de aço Inox (com espessura mínima de 1 mm), em peça única, sem soldas, removível, base de aço Inox, Lamina em aço Inox com 04 cortes, tensão de alimentação BIVOLT (110/220)V, com 3500 RPM, potência mínima 0,5 CV, pés antiderrapantes e alças para transporte, com garantia mínima de 12 meses a partir da data de entrega do produto, assistência técnica sistema balcão, com certificação compulsória do INMETRO aplicável e suas atualizações</p> <p><b>BOLSA NACIONAL DE COMPRAS (R\$ 529,00):</b> MUNICIPIO DE MATO RICO/PR Nº 07/2024 - 11/2024 Data: 04/07/2024 Fornecedor: REPEL DISTRIBUIDORA LTDA UN: UNIDADE QTDE: 4,00 VALOR: R\$ 529,00 DESCRIÇÃO: Liquidificador industrial com capacidade de 4 litros baixa rotação em inox bivolt</p>			

Anexo I	LIQUIDIFICADOR DOMÉSTICO: 11 VELOCIDADES, CAPACIDADE MÍNIMA DA JARRA DE 2 LITROS, MÍNIMO 1000W DE	UNID.	188,98
Lote 001	POTÊNCIA, COR PRETA E VOLTAGEM 110V, GARANTIA MÍNIMA DE 12 MESES.	4,00	755,92
Item 104			



ITEM	PRODUTO / SERVIÇO	UNIDADE / QUANTIDADE	MÉDIA ARITMÉTICA
<p><b>CONTRATAÇÕES SIMILARES (OUTROS ÓRGÃOS) (R\$ 250,00):</b> Município de Sao Jorge D'Oeste/PR - 76.995.380/0001-03 Nº 42 / 2024 Data: 21/08/2024 Fornecedor: 23.567.504/0001-93 - INOVE LICITACOES LTDA UN: UN QTDE: 2,00 VALOR: R\$ 250,00 <b>DESCRIÇÃO:</b> Liquidificador doméstico; Voltagem 127v, 1400W, 11 velocidades + Turbo Pulsar/Autolimpeza, ideal para preparar vitaminas, molhos, sopas cremosas. Deve possuir 6 lâminas com altíssimo poder de trituração, copo grande com capacidade total de 3,2 litros e sistema de fácil encaixe. A base deve ser antiderrapante. Dimensões do Produto: 45 x 22 x 21,5cm. Garantia inclusa de no mínimo 12 meses. Marcas sugeridas: Britânia, Electrolux e Mondial</p> <p><b>BLL (R\$ 169,90):</b> MANDAGUARI/PR Nº 79/2024 - 158/2024 Data: 05/09/2024 Fornecedor: A.PAZINATO MARINGÁ-ME UN: UN QTDE: 24,00 VALOR: R\$ 169,90 <b>DESCRIÇÃO:</b> LIQUIDIFICADOR DOMÉSTICO 2 LITROS - Descrição: com no mínimo 12 velocidades, copo de acrílico, com alça anatômica, capacidade mínima da jarra de 2 litros, com filtro para frutas, função pulsar e autolimpeza, com triturador de gelo, lâminas serrilhadas ( acoplados ao copo do liquidificador ), tampa com sobre-tampa removível ( para adição de ingredientes no liquidificador em operação), tampa dosadora ( no centro da tampa). O liquidificador deverá somente funcionar com o copo devidamente acoplado e base antiaderente (para segurança), nas cores branca ou preta, potência mínima de 850 W, consumo do produto de no máximo 1KW/H por hora, tensão de 110V.</p> <p><b>PORTAL NACIONAL DE CONTRATAÇÕES PÚBLICAS (R\$ 170,00):</b> MUNICIPIO DE MEDIANEIRA/PR Nº 36   Processo 79 - 81 Data: 31/07/2024 Fornecedor: 51784579000161 - S C T MACKERT UN: UNIDADE QTDE: 11,00 VALOR: R\$ 170,00 <b>DESCRIÇÃO:</b> LIQUIDIFICADOR COM FILTRO QUE SEPARA O SUCO DO BAGACO 12 VELOCIDADES POTENCIA 1200W VOLTAGEM 110VOLTSM COPO EM ACRILICO RESISTENTE CAPACIDADE 3LT COM FUNCAO PULSAR E AUTO LIMPEZA.</p> <p><b>TCE PARANÁ (R\$ 173,00):</b> MUNICIPIO DE JUSSARA/PR Nº 0009 - 15 Data: 06/05/2024 Fornecedor: 10015601000121 - B. A. GOLDIN - PAPELARIA - ME UN: Unidade QTDE: 3,00 VALOR: R\$ 173,00 <b>DESCRIÇÃO:</b> Liquidificador, especificações detalhadas, 1200 W, com 12 velocidades, funções pulsar e auto limpeza, com filtro, copo de acrílico, com porta fio, contém 6 lâminas, triturador de gelo, garantia de 12 meses, voltagem 110 v, capacidade do copo de 3 lit</p> <p><b>BOLSA NACIONAL DE COMPRAS (R\$ 182,00):</b> MUNICIPIO DE TAMARANA/PR Nº 070/2024 - 128/2024 Data: 09/09/2024 Fornecedor: AR LIMP LTDA UN: Unidades QTDE: 9,00 VALOR: R\$ 182,00 <b>DESCRIÇÃO:</b> LIQUIDIFICADOR TURBO 110V, 3L: Mínimo 1100 W Potencia, triturar alimentos duros e gelo, copo de 3 litros, ultra resistente a quedas e riscos e nao pegar cheiro. 12 velocidades, com pulsar e auto limpeza, lâmina serrilhada e super afiada, encaixe rapido e base antiderrapante.LIQUIDIFICADOR TURBO 110V, 3L: Mínimo 1100 W Potencia, triturar alimentos duros e gelo, copo de 3 litros, ultra resistente a quedas e riscos e nao pegar cheiro. 12 velocidades, com pulsar e auto limpeza, lâmina serrilhada e super afiada, encaixe rapido e base antiderrapante.</p>			

Anexo I	LIQUIDIFICADOR INDUSTRIAL: INOX, ALTA ROTAÇÃO, NO 1000 W DE POTÊNCIA, VOLTAGEM 110V, COPO INOX CAPACIDADE	UNID.	605,40
Lote 001	04 LITROS, GARANTIA MÍNIMA DE 12 MESES.	3,00	1.816,20
Item 105			
<p><b>CONTRATAÇÕES SIMILARES (OUTROS ÓRGÃOS) (R\$ 638,99):</b> Município de Sao Carlos do Ivaí/PR - 00.000.004/1246-08 Nº -- - 42/2024 Data: 17/06/2024 Fornecedor: 45.329.312/****-**- BT COMERCIO INTELIGENTE LTDA UN: UNIDAD QTDE: 4,00 VALOR: R\$ 638,99 <b>DESCRIÇÃO:</b> Liquidificador industrial alta rotação 4litros</p> <p><b>PAINEL DE PREÇOS (R\$ 550,00):</b> COMANDO DO EXERCITO/PR Nº 00019/2023 Data: 06/02/2024 Fornecedor: 44259236000112 - DAVANTI MAQUINAS, MOVEIS E EQUIPAMENTOS INDUSTRIAIS LTDA UN: UNIDADE QTDE: 2,00 VALOR: R\$ 550,00 <b>DESCRIÇÃO:</b> (BR441762) LIQUIDIFICADOR INDUSTRIAL, MATERIAL COPO:AÇO INOXIDÁVEL, MATERIAL BASE:AÇO INOX, CAPACIDADE:4 L, TENSÃO NOMINAL:110 V</p> <p><b>PORTAL NACIONAL DE CONTRATAÇÕES PÚBLICAS (R\$ 599,00):</b> MUNICIPIO DE TERRA RICA/PR Nº 73/2024 - 98 Data: 02/08/2024 Fornecedor: 49673898000158 - CB ELETRO E INFORMATICA LTDA UN: UNID QTDE: 3,00 VALOR: R\$ 599,00 <b>DESCRIÇÃO:</b> LIQUIDIFICADOR INDUSTRIAL Especificações mínimas: Liquidificador industrial 4 L 1000W. Potência do motor 1/2 CV, voltagem 110V, rotação 4.600 RPM copo e corpo em aço inoxidável. Dimensões altura:565mm, diâmetro :225mm e peso líquido: 4,9 kg</p> <p><b>TCE PARANÁ (R\$ 650,00):</b> MUNICIPIO DE MOREIRA SALES/PR Nº 0012 - 82 Data: 30/04/2024 Fornecedor: 03269422000155 - S DO LAGO SILVA-EQUIPAMENTOS PARA ESCRITORIO EIRELI - EPP UN: Unidade QTDE: 9,00 VALOR: R\$ 650,00 <b>DESCRIÇÃO:</b> LIQUIDIFICADOR INDUSTRIAL - LIQUIDIFICADOR INDUSTRIAL MÍNIMO DE 4 LITROS, 110 VOLTS.</p> <p><b>PORTAL DA TRANSPARÊNCIA - CGU - NFE (R\$ 589,00):</b> INSTITUTO FEDERAL DO PARANA CAMPUS UMUARAMA/PR Nº 0070 - 1 Data: 26/01/2024 Fornecedor: 44923685000113 - NEUZA WEIZANI SINKUEVITZ LTDA UN: UNIDADE QTDE: 2,00 VALOR: R\$ 589,00 <b>DESCRIÇÃO:</b> LIQUIDIFICADOR INDUSTRIAL ALTA ROTAÇÃO 4L 220V - MARCA: EVITRA MODELO: EV04</p>			

Anexo I	LONGARINA DE 04 LUGARES EXECUTIVA ESTOFADA SEM BRAÇO - ASSENTO E ENCOSTO EM COURO ECOLÓGICO.	UNID.	812,33
Lote 001		5,00	4.061,65
Item 106			
<p><b>CONTRATAÇÕES SIMILARES (OUTROS ÓRGÃOS) (R\$ 805,00):</b> Município de Laranjal/PR - 95.684.536/0001-80 Nº 23 / 2024 Data: 10/07/2024 Fornecedor: 29.765.537/0001-24 - R.E. DA SILVA E SILVA LTDA UN: UN QTDE: 5,00 VALOR: R\$ 805,00 <b>DESCRIÇÃO:</b> CADEIRA LONGARINA 04 LUGARES CROMADO COM ESTRUTURA EM AÇO PERFURADO; E ESTOFAMENTO EM MATERIAL SINTETICO</p> <p><b>PORTAL NACIONAL DE CONTRATAÇÕES PÚBLICAS (R\$ 770,00):</b> MUNICIPIO DE SAPOEMA/PR Nº 0016 - 55 Data: 04/07/2024 Fornecedor: 17034870000184 - filipe moises garcia me UN: UND QTDE: 5,00 VALOR: R\$ 770,00 <b>DESCRIÇÃO:</b> CADEIRA Cadeiras longarinas, executiva 4 lugares, espuma injetada. Sem braço, revestida em tecido sobre espumas injetadas de 40mm de espessura. Base longarina com bilongo para sustentação do encosto, em aço com sapatas de apoio nos pés. Cor preto.</p> <p><b>TCE PARANÁ (R\$ 862,00):</b> MUNICIPIO DE PARANAPOEMA/PR Nº 0010 - 28 Data: 22/03/2024 Fornecedor: 01795543000105 - GERSON VIEIRA DOS SANTOS - ME UN: Outras Unidades e Medidas QTDE: 6,00 VALOR: R\$ 862,00 <b>DESCRIÇÃO:</b> CADEIRA LONGARINA 4 LUGARES CROMADO PRATA COM ALMOFADA. ASSENTO E ENCOSTO COM ESTRUTURA EM AÇO PERFURADO E ESTOFAMENTO REVESTIDO EM MATERIAL SINTÉTICO DE PVC NA COR PRETA. MEDIDAS: LARGURA 68 CM X ALTURA 80 CM X COMPRIMENTO 240 CM, PODENDO VARIAR NO</p>			

Anexo I	MÁQUINA DE BORDAR ELETRÔNICA BROTHER BE915 - COM ÁREA MÁXIMA DE BORDADO DE 13 X 18 CM, 1 AGULHA, ACOMPANHA	UNID.	3.109,75
Lote 001	2 BASTIDORES TELA COLORIDA, BASTIDOR 130MMX180 MM, VELOCIDADE DE ATÉ 650 PONTOS POR MINUTO, TROCA DE LINHA	1,00	3.109,75
Item 107	MANUAL, ENTRADA PARA PENDRIVE, ENFIADO DE LINHA AUTOMÁTICO NA AGULHA.		
<p><b>BLL (R\$ 3.109,75):</b> MUNICIPIO DE UBIRATA/PR Nº 67/2024 - 6555/2024 Data: 19/08/2024 Fornecedor: LC MAQUINAS LTDA UN: UN. QTDE: 1,00 VALOR: R\$ 3.109,75 <b>DESCRIÇÃO:</b> Máquina Costura Tecido Tipo: Eletrônica, Semt-Industrial , Função: Bordar E Costurar , Tensão Alimentação: 110/220 V, Características Adicionais: Com Velocidade Máxima De 950 Pontos Por Minuto</p>			

Anexo I	MÁQUINA DE CORTAR GRAMA ROÇADEIRA A GASOLINA, 6 HP, 4 TEMPOS	UNID.	2.256,31
Lote 001		1,00	2.256,31
Item 108			



ITEM	PRODUTO / SERVIÇO	UNIDADE / QUANTIDADE	MÉDIA ARITMÉTICA
<p><b>CONTRATAÇÕES SIMILARES (OUTROS ÓRGÃOS) (R\$ 2.100,00):</b> Município de Cafelandia/PR - 78.121.878/0001-72 Nº 2 / 2024 Data: 09/02/2024 Fornecedor: 33.026.034/0001-04 - DIEGO SAGGIN COMERCIO E SERVICOS UN: UN QTDE: 20,00 VALOR: R\$ 2.100,00 DESCRIÇÃO: CORTADOR DE GRAMA COM SISTEMA DE RECOLHIMENTO COM CAPACIDADE DE 44 LIT; CORTADOR DE GRAMA COM SISTEMA DE RECOLHIMENTO COM CAPACIDADE DE 44 LITROS (CESTO RECOLHEADOR INCLUSO). MOTOR 4 TEMPOS, A GASOLINA, POTÊNCIA MINÍMA DE 6HP. CAPACIDADE MINÍMA DO TANQUE DE COMBUSTÍVEL: 1 LITRO. CAPACIDADE DE ÓLEO DO CARTER: 0,54 LITROS. FAIXA DE CORTE DE 51 CM. 9 POSIÇÕES DE ALTURA DE CORTE. GARANTIA MINIMA DE 12 MESES. (REFERÊNCIA: WT655 TRAPP).</p> <p><b>BLL (R\$ 2.193,77):</b> MUNICIPIO DE TOLEDO/PR Nº 235/2023 - 17630/2023 EP19924 Data: 22/01/2024 Fornecedor: SANIGRAN LTDA UN: Unidade QTDE: 1,00 VALOR: R\$ 2.193,77 DESCRIÇÃO: Cortador de grama à gasolina com recolhedor. Potencia: 6hp. Motor: 4 tempos. Peso aproximado: 34Kg. Com cesto recolhedor com capacidade para aproximadamente 46 litros. Faixa de corte mínima de 48cm. Equipado com sistema de freio automático. Rodas de termoplástico com bucha sinterizada. Cabo ergonômico, dobrável. Base em chapa de aço de 1,9mm de espessura. Motor movido a gasolina comum. Lâmina em aço especial, de 3mm de espessura com temperatura por indução no fio de corte. Regulagem de altura de corte em no mínimo 9 posições, com variação de 2,8 a 8,9cm, com sistema de regulagem de altura independente nas 4 rodas, que permite efetuar o corte do gramado numa única operação e o acabamento na borda dos canteiros. Todas as peças com tratamento anticorrosivo. Com conjunto para remoção de óleo do motor. Garantia mínima: 12 meses.</p> <p><b>PORTAL NACIONAL DE CONTRATAÇÕES PÚBLICAS (R\$ 2.500,00):</b> MUNICIPIO DE SAO JOAO DO IVAI/PR Nº 0017 - 81 Data: 06/06/2024 Fornecedor: 36489366000113 - A FRENTE SOLUCOES INTEGRADAS LTDA UN: Unidade QTDE: 1,00 VALOR: R\$ 2.500,00 DESCRIÇÃO: Cortador De Grama A Gasolina 6,5hp 4t Trapp</p> <p><b>TCE PARANÁ (R\$ 2.231,48):</b> MUNICIPIO DE BOA ESPERANÇA DO IGUAÇU/PR Nº 0018 - 20 Data: 13/03/2024 Fornecedor: 15153524000190 - SANIGRAN LTDA - ME UN: Unidade QTDE: 2,00 VALOR: R\$ 2.231,48 DESCRIÇÃO: CORTADOR DE GRAMA TRAÇADO, A GASOLINA E COM RECOLHEADOR. POTÊNCIA MINÍMA DE 6HP. MOTOR: 4 TEMPOS. PESO APROXIMADO: 34KG. COM CESTO RECOLHEADOR COM CAPACIDADE PARA APROXIMADAMENTE 46 LITROS. FAIXA DE CORTE MÍNIMA DE 48CM. EQUIPADO COM SISTEMA DE FREIO A</p>			

Anexo I	MÁQUINA DE FABRICAR SALGADOS INDUSTRIAL. MÁQUINA DE FAZER SALGADOS - TENSÃO/VOLTAGEM: BIVOLT COM CHAVE SELETORA FREQUÊNCIA: 50/60HZ, FASE: MONOFÁSICO, POTÊNCIA: 170W, CAPACIDADE DE MASSA: 3 LITROS, CAPACIDADE DE RECHEIO: 3 LITROS, CAPACIDADE DE PRODUÇÃO: 4000 SALGADOS/HORA DE 7G A 30G OU 300 SALGADOS/HORA DE 40G A 180G (1 RECHEIO), PAINEL DE COMANDO DIGITAL EM 24V, ITENS INCLUSOS, 1 CONJUNTO DE MOLDES COM 6 PEÇAS PARA COXINHA, 1 CONJUNTO DE MOLDES COM 6 PEÇAS PARA BOLINHA/CROQUETE, 1 CONJUNTO DE MOLDES COM 6 PEÇAS PARA QUIBE, 1 CONJUNTO DE MOLDES COM 2 PEÇAS PARA TRAVESSEIRINHO, 1 KIT PARA CHURROS, 1 TUBO DE SALSICHA, 6 BICOS DE MASSA, 3 BICOS DE RECHEIO, 2 GUIAS DE MASSA, 1 MANUAL, MEDIDAS: ALTURA: 66 CM X LARGURA: 26,5 CM X PROFUNDIDADE: 60,5, PESO: 30KG MODELO COMPACTA PRINT	UNID.	12.174,36
Lote 001		1,00	12.174,36
Item 109			
<p><b>PORTAL DE COMPRAS PÚBLICAS (R\$ 11.400,00):</b> Prefeitura Municipal de Estância Turística de Presidente Epitácio/SP Nº 32/2024 - 76/2024 Data: 23/05/2024 Fornecedor: UN: UNI QTDE: 1,00 VALOR: R\$ 11.400,00 DESCRIÇÃO: Máquina de fazer salgados e doces, bivolt, estrutura em inox ou aço carbono, monofásico, potencia até 170w, compartimento em contato direto com o produto em aço inoxidável e polímeros atóxicos, produção de salgados e doces de 7 até 180 gramas, capacidade aproximada de massa de 03 litros e recheio de 03 litros com o seguinte acessórios: 01 conjunto de molde para coxinha, 01 conjunto de molde para bolinha/croquete, 01 conjunto de molde para quibe, 01 conjunto de molde para traveseiro, 01 kit para churros, 01 tubo de salsicha, bicos para massas e guias de massa certificado pelo INMETRO.</p> <p><b>PORTAL DA TRANSPARÊNCIA - CGU - NFE (R\$ 12.948,71):</b> COMANDO 2 BRIGADA DE CAVALARIA MECANIZADA/RS Nº 6114 - 1 Data: 28/08/2024 Fornecedor: 47170510000170 - NOVA MESA COMERCIO DE UTILIDADES E ALIMENTOS LTDA UN: UNIDAD QTDE: 1,00 VALOR: R\$ 12.948,71 DESCRIÇÃO: MÁQUINA SALGADOS AUTOMÁTICA 4000 UND/H 7-120G 8118</p>			

Anexo I	MÁQUINA DE GELO COM CAPACIDADE DE 22KG, COM LED INDICADOR DO TAMANHO DE GELO PEQUENO, MÉDIO OU GRANDE. COM INDICADOR LIGADO E RESERVATÓRIO DE ÁGUA DO RESERVATÓRIO E SENSOR QUE INTERROMPE O CICLO DE PRODUÇÃO DE CUBOS DE GELO QUANDO RESERVATÓRIO ESTÁ CHEIO. DIMENSÕES DO PRODUTO (AXLXP) 40 X 36 X 41 CM. ALIMENTAÇÃO 110 OU 220 VOLTS.	UNID.	1.291,87
Lote 001		1,00	1.291,87
Item 110			
<p><b>BLL (R\$ 1.340,00):</b> MUNICIPIO DE BATAGUASSU/MS Nº 38/2024 - 98/2024 Data: 18/07/2024 Fornecedor: LICITAFISIO COMÉRCIO DE PRODUTOS MÉDICOS E HOSPITALARES LTDA UN: UN QTDE: 1,00 VALOR: R\$ 1.340,00 DESCRIÇÃO: MÁQUINA FABRICAR GELO</p> <p><b>PORTAL NACIONAL DE CONTRATAÇÕES PÚBLICAS (R\$ 1.037,00):</b> MUNICIPIO DE NOVA FATIMA/PR Nº 90016 - 68 Data: 13/06/2024 Fornecedor: 44258379000100 - LANCA PRODUTOS - COMERCIO E SERVICOS LTDA UN: Unidade QTDE: 1,00 VALOR: R\$ 1.037,00 DESCRIÇÃO: Máquina fabricar gelo</p> <p><b>PORTAL DA TRANSPARÊNCIA - CGU - NFE (R\$ 1.498,60):</b> 23 BATALHAO DE INFANTARIA/SC Nº 5337 - 1 Data: 27/06/2024 Fornecedor: 28706488000196 - INOVA TECH INFORMATICA LTDA UN: UNIDAD QTDE: 2,00 VALOR: R\$ 1.498,60 DESCRIÇÃO: MAQUINA DE GELO 22KG PMG02T 220V- PHILCO</p>			

Anexo I	MÁQUINA DE GELO COM CAPACIDADE DE 22KG, COM LED INDICADOR DO TAMANHO DE GELO PEQUENO, MÉDIO OU GRANDE. COM INDICADOR LIGADO E RESERVATÓRIO DE GELO. COM PÁ PARA RETIRAR O GELO E PAINEL DE CONTROLE. DRENO PARA ESGOTAR ÁGUA DO RESERVATÓRIO E SENSOR QUE INTERROMPE O CICLO DE PRODUÇÃO DE CUBOS DE GELO QUANDO RESERVATÓRIO ESTÁ CHEIO. DIMENSÕES DO PRODUTO (AXLXP) 40X36X41CM. ALIMENTAÇÃO 110 OU 220 VOLTS	UNID.	1.291,87
Lote 001		2,00	2.583,74
Item 111			
<p><b>BLL (R\$ 1.340,00):</b> MUNICIPIO DE BATAGUASSU/MS Nº 38/2024 - 98/2024 Data: 18/07/2024 Fornecedor: LICITAFISIO COMÉRCIO DE PRODUTOS MÉDICOS E HOSPITALARES LTDA UN: UN QTDE: 1,00 VALOR: R\$ 1.340,00 DESCRIÇÃO: MÁQUINA FABRICAR GELO</p> <p><b>PORTAL NACIONAL DE CONTRATAÇÕES PÚBLICAS (R\$ 1.037,00):</b> MUNICIPIO DE NOVA FATIMA/PR Nº 90016 - 68 Data: 13/06/2024 Fornecedor: 44258379000100 - LANCA PRODUTOS - COMERCIO E SERVICOS LTDA UN: Unidade QTDE: 1,00 VALOR: R\$ 1.037,00 DESCRIÇÃO: Máquina fabricar gelo</p> <p><b>PORTAL DA TRANSPARÊNCIA - CGU - NFE (R\$ 1.498,60):</b> 23 BATALHAO DE INFANTARIA/SC Nº 5337 - 1 Data: 27/06/2024 Fornecedor: 28706488000196 - INOVA TECH INFORMATICA LTDA UN: UNIDAD QTDE: 2,00 VALOR: R\$ 1.498,60 DESCRIÇÃO: MAQUINA DE GELO 22KG PMG02T 220V- PHILCO</p>			

Anexo I	MAQUINA HAZE 1500W NEBLINA HAZE FUMAÇA COM CASE	UNID.	866,27
Lote 001		1,00	866,27
Item 112			
<p><b>BLL (R\$ 1.044,80):</b> MUNICIPIO DE PORTO FERREIRA/SP Nº 48/2024 - 7592/2024 Data: 02/09/2024 Fornecedor: MIRLEY CRISTINA MELISCKI GRANZIOL UN: UNID QTDE: 1,00 VALOR: R\$ 1.044,80 DESCRIÇÃO: MÁQUINA DE FUMAÇA; REQUISITOS MÍNIMOS: VOLTAGEM: AC110V 50 / 60HZ; CONSUMO: 1500W; TEMPO DE PRÉAQUECIMENTO: 7 MIN; SAÍDA DE FUMAÇA: 25000CUFT / MIN; DISTÂNCIA MÁXIMA DA SAÍDA: 6 A 8 METROS; JATO: DURAÇÃO DE ATÉ 30 SEGUNDOS, OPÇÃO DE JATO SEMPRE ATIVO; DISPLAY: DISPLAY DIGITAL LED; TIMER: TIMER AJUSTÁVEL NO DISPLAY DA MÁQUINA; CONTROLE: MANUAL E CONTROLE REMOTO SEM FIO E DMX 512; DMX: 1 CANAL DMX; CAPACIDADE DO TANQUE: 2 LITROS. MODELO DE REFERÊNCIA: HB-FG1500K FOG MACHINE</p> <p><b>PORTAL NACIONAL DE CONTRATAÇÕES PÚBLICAS (R\$ 744,00):</b> MUNICIPIO DE ASTORGA/PR Nº 0043 - 187 Data: 14/08/2024 Fornecedor: 03154149000113 - VERTICE COMERCIO DE PRODUTOS ELETRONICOS LTDA UN: UNIDADE QTDE: 1,00 VALOR: R\$ 744,00 DESCRIÇÃO: MÁQUINA FUMAÇA 1500W COM LED</p> <p><b>COMPRAS BR (R\$ 810,00):</b> Prefeitura Municipal de Taubaté- SP/SP Nº 184/2024 - 13864/2024 Data: 02/07/2024 Fornecedor: 20453472000107 - NOG.COM VARIEDADES UN: UN QTDE: 1,00 VALOR: R\$ 810,00 DESCRIÇÃO: Máquina de Fumaça</p>			



ITEM	PRODUTO / SERVIÇO	UNIDADE / QUANTIDADE	MÉDIA ARITMÉTICA
Anexo I Lote 001 Item 113	MEGAFONE - MATERIAL: PLÁSTICO ABS, TIPO: DE MÃO, POTÊNCIA: 30 W, VOLTAGEM: 12 V, ALCANCE: 600 M, FUNÇÕES: MÚSICA/GRAVAÇÃO/REPRODUÇÃO,	UNID. 3,00	206,33 618,99
<p>PORTAL NACIONAL DE CONTRATAÇÕES PÚBLICAS (R\$ 220,00): UNIVERSIDADE ESTADUAL DE CAMPINAS/SP Nº 0235 - 412 Data: 15/07/2024 Fornecedor: 01906428000160 - CAMILO'S SOM &amp; CIA LTDA UN: Unidade QTDE: 2,00 VALOR: R\$ 220,00 DESCRIÇÃO: Megafone alcance: 600, funções: música/gravação/reprodução, material: plástico abs, potência: 30, tipo: de mão, voltagem: 12</p> <p>PORTAL DA TRANSPARÊNCIA - CGU - NFE (R\$ 210,00): INSTITUTO FEDERAL DE EDUC, CIENCIA E TEC DE MINAS GERAIS/MG Nº 0159 - 1 Data: 14/03/2024 Fornecedor: 51382835000194 - 51382835 BRUNO ISRAEL DOS REIS DOMINGOS UN: UNIDAD QTDE: 1,00 VALOR: R\$ 210,00 DESCRIÇÃO: MEGAFONE, -TIPO DE MAO, POTENCIA 30W, VOLTAGEM 12V, ALCANCE 600M</p> <p>PORTAL DE COMPRAS DO GOVERNO FEDERAL (R\$ 189,00): PREFEITURA MUNICIPAL DE CASCAVEL - PR/PR Nº 0000 - 133/2023 Data: 15/03/2024 Fornecedor: 48.560.829/0001-75 - FMH EQUIPAMENTOS DE INFORMATICA LTDA UN: Unidade QTDE: 2,00 VALOR: R\$ 189,00 DESCRIÇÃO: Megafone - Material: Plástico Abs, Tipo: De Mão, Potência: 30 W, Voltagem: 12 V, Alcance: 600 M, Funções: Música/Gravação/Reprodução,</p>			

Anexo I Lote 001 Item 114	MEGAFONE - MATERIAL: PLÁSTICO ABS, TIPO: DE MÃO, POTÊNCIA: 30W, VOLTAGEM: 12V, ALCANCE: 600 M, FUNÇÕES: MÚSICA/GRAVAÇÃO/REPRODUÇÃO.	UNID. 1,00	206,33 206,33
<p>PORTAL NACIONAL DE CONTRATAÇÕES PÚBLICAS (R\$ 220,00): UNIVERSIDADE ESTADUAL DE CAMPINAS/SP Nº 0235 - 412 Data: 15/07/2024 Fornecedor: 01906428000160 - CAMILO'S SOM &amp; CIA LTDA UN: Unidade QTDE: 2,00 VALOR: R\$ 220,00 DESCRIÇÃO: Megafone alcance: 600, funções: música/gravação/reprodução, material: plástico abs, potência: 30, tipo: de mão, voltagem: 12</p> <p>PORTAL DA TRANSPARÊNCIA - CGU - NFE (R\$ 210,00): INSTITUTO FEDERAL DE EDUC, CIENCIA E TEC DE MINAS GERAIS/MG Nº 0159 - 1 Data: 14/03/2024 Fornecedor: 51382835000194 - 51382835 BRUNO ISRAEL DOS REIS DOMINGOS UN: UNIDAD QTDE: 1,00 VALOR: R\$ 210,00 DESCRIÇÃO: MEGAFONE, -TIPO DE MAO, POTENCIA 30W, VOLTAGEM 12V, ALCANCE 600M</p> <p>PORTAL DE COMPRAS DO GOVERNO FEDERAL (R\$ 189,00): PREFEITURA MUNICIPAL DE CASCAVEL - PR/PR Nº 0000 - 133/2023 Data: 15/03/2024 Fornecedor: 48.560.829/0001-75 - FMH EQUIPAMENTOS DE INFORMATICA LTDA UN: Unidade QTDE: 2,00 VALOR: R\$ 189,00 DESCRIÇÃO: Megafone - Material: Plástico Abs, Tipo: De Mão, Potência: 30 W, Voltagem: 12 V, Alcance: 600 M, Funções: Música/Gravação/Reprodução,</p>			

Anexo I Lote 001 Item 115	MESA BANCADA DE INOX DIMENSÃO: 190 X 65 X 90 CM (C X L X A). - TAMPO SUPERIOR LISO EM AÇO INOX 430 ESCOVADO COM CHAPA 0,80 MM. - ESTRUTURA EM AÇO INOX. - MESA COM REFORÇO NA PARTE INFERIOR. - PRODUTO ENVIADO MONTADO. - COMPLETAMENTE SOLDADA: "NÃO DESMONTÁVEL" PRODUTO RESISTENTE E REFORÇADO.	UNID. 2,00	1.523,97 3.047,94
<p>CONTRATAÇÕES SIMILARES (OUTROS ÓRGÃOS) (R\$ 1.399,99): Município de Tijucas do Sul/PR - 76.105.584/0001-21 Nº 37 / 2024 Data: 07/08/2024 Fornecedor: 36.946.199/0001-92 - ESQUADRIAS DESIGNERINOX LTDA UN: UN QTDE: 5,00 VALOR: R\$ 1.399,99 DESCRIÇÃO: BANCADA/MESA EM INOX RETANGULAR sem encosto, tamanho grande; BANCADA/MESA EM INOX RETANGULAR sem encosto, tamanho grande, com grade inferior. Medidas: 190,0 cm (L) X 70,0 cm (P) X 90,0 cm (A). Estrutura toda em aço inox 304, acabamento escovado, inoxidável, resistente a corrosão, abrasão, e oxidação, espessura de 1,0 cm, com reforço debaixo do tampo para maior resistência. Com 4 pés em estrutura tubular 30x30 chapa #18. Com sapatas de nivelamento em nylon. Painel inferior gradeado em aço inox 304. Grade inferior com capacidade para até suportar até 60,0kg.</p> <p>PORTAL NACIONAL DE CONTRATAÇÕES PÚBLICAS (R\$ 1.400,00): MUNICIPIO DE CORBELIA/PR Nº PCE 35 - 149 Data: 23/07/2024 Fornecedor: 52325189000196 - MEGA VENDAS LTDA UN: UNIDADE (UN) QTDE: 1,00 VALOR: R\$ 1.400,00 DESCRIÇÃO: Mesa Aço Inox Industrial, bancada de apoio de 200x70x90cm &lt;p&gt;Espelho Frontão, &lt;/p&gt;&lt;span style="font-size: 8pt;"&gt;100% Aço Inoxidável, &lt;/span&gt;&lt;span style="font-size: 8pt;"&gt;Desmontável, &lt;/span&gt;&lt;span style="font-size: 8pt;"&gt;Duas Prateleiras Reforçadas, &lt;/span&gt;&lt;span style="font-size: 8pt;"&gt;Pés ajustáveis, garantindo segurança e estabilidade, &lt;/span&gt;&lt;span style="font-size: 8pt;"&gt;Possui alta resistência a corrosão; &lt;/span&gt;&lt;span style="font-size: 8pt;"&gt;Resistente ao frio ou ao calor intenso; &lt;/span&gt;&lt;span style="font-size: 8pt;"&gt;Possibilita limpeza frequente e desinfecção; &lt;/span&gt;&lt;span style="font-size: 8pt;"&gt;Conta com superfície lisa; &lt;/span&gt;&lt;span style="font-size: 8pt;"&gt;Livre de oxidação; &lt;/span&gt;&lt;span style="font-size: 8pt;"&gt;Alta resistência a objetos pesados ou esforços físicos; &lt;/span&gt;&lt;span style="font-size: 8pt;"&gt;Capacidade de peso total: 400kg; &lt;/span&gt;&lt;span style="font-size: 8pt;"&gt;Capacidade de peso da tampa: 300kg; &lt;/span&gt;&lt;span style="font-size: 8pt;"&gt;Conformidade com a vigilância sanitária. Cor: aço inox; &lt;/span&gt;&lt;span style="font-size: 8pt;"&gt;Capacidade de peso total: 400kg; &lt;/span&gt;&lt;span style="font-size: 8pt;"&gt;Capacidade de peso da tampa: 300kg; &lt;/span&gt;&lt;span style="font-size: 8pt;"&gt;Capacidade de peso da prateleira inferior: 100kg; &lt;/span&gt;&lt;span style="font-size: 8pt;"&gt;Comprimento: 2m; &lt;/span&gt;&lt;span style="font-size: 8pt;"&gt;Largura: 70cm; &lt;/span&gt;&lt;span style="font-size: 8pt;"&gt;Altura: 90cm; &lt;/span&gt;&lt;span style="font-size: 8pt;"&gt;Altura do espelho: 10cm; &lt;/span&gt;&lt;span style="font-size: 8pt;"&gt;Prateleiras: 52x194,5cm; &lt;/span&gt;&lt;span style="font-size: 8pt;"&gt;Espessuras das chapas de aço: 0,8mm/ 0,6mm; &lt;/span&gt;&lt;span style="font-size: 8pt;"&gt;Espessura dos tubos: 1mm&lt;/span&gt;&lt;/p&gt; <p>TCE PARANÁ (R\$ 1.771,93): MUNICIPIO DE NOVA FÁTIMA/PR Nº 0016 - 43 Data: 13/06/2024 Fornecedor: 47928331000150 - MP SOLUCOES INDUSTRIAIS LTDA UN: Unidade QTDE: 1,00 VALOR: R\$ 1.771,93 DESCRIÇÃO: Bancada/Mesa em aço inoxidável com 2 painéis inferiores. Bancada 100 inoxidável com acabamento polido, 3 prateleiras reforçadas e pés ajustáveis. Medidas aproximadas: comprimento 220cm; largura 70cm; altura 90cm.</p> </p>			

Anexo I Lote 001 Item 116	MESA DE REFEITÓRIO ESCAMOTEÁVEL 10 LUGARES - TAMPO MDF / FÓRMICA DIMENSÕES: LARG. 3,00 M X PROF. 0,80 CM X ALT. 0,75 CM ESPECIFICAÇÕES: TAMPO DA MESA: PRODUZIDO EM MDF COM 15 MM RE-ENGROSSADO COM MAIS 15 MM, TOTALIZANDO 30 MM DE ESPESURA, ACABAMENTO DA BORDA DA MESA EM FITA DE PVC - 30 X 4 MM DE ESPESURA. ASSENTOS: MEDINDO 0,30 X 0,30 M, EM MDF 15 MM DE ESPESURA, BORDA EM PERFIL DE PVC. ESTRUTURA: MONTADA PARA BANCOS ESCAMOTEÁVEIS INDIVIDUAIS, FORMADA POR TUBOS DE AÇO CARBONO DE SEÇÃO RETANGULAR 50 X 30 MM X 1,20 MM DE ESPESURA, BANCOS PRODUZIDOS COM TUBOS DE AÇO CARBONO 30 X 30 MM X 1,20 MM DE ESPESURA, PINTURA EPÓXI PÓ TEXTURIZADA POR PROCESSO ELETROSTÁTICO. OPÇÕES DE CORES / TAMPO: BRANCO L 120, BEGE L 108, CINZA CLARO L 119, TODAS EM LISO BRILHANTE. OPÇÕES DE CORES / ESTRUTURA: PRETA, CINZA-CLARO OU CINZA GRAFITE.	UNID. 4,00	1.597,33 6.389,32
<p>BLL (R\$ 1.477,00): MUNICIPIO DE MOREIRA SALES/PR Nº 012-2024 - 082-2024 Data: 24/04/2024 Fornecedor: PAPERFLEX COMERCIAL LTDA UN: UNIDADE QTDE: 20,00 VALOR: R\$ 1.477,00 DESCRIÇÃO: Mesa de refeitório 10 lugares acoplados (quando as demais escolas souberem que a Leonilda ganhou, vão querer também</p> <p>PORTAL NACIONAL DE CONTRATAÇÕES PÚBLICAS (R\$ 1.570,00): MUNICIPIO DE SANTA TEREZINHA DE ITAIPU/PR Nº 14   Processo 48 - 44 Data: 22/05/2024 Fornecedor: 08925642000103 - OFFICER MOVEIS E ELETRONICOS LTDA UN: Unidade QTDE: 5,00 VALOR: R\$ 1.570,00 DESCRIÇÃO: MESAS DE 10 LUGARES PARA REFEITORIO TAMPO EM MDP DE 25MM REVESTIDO EM LAMINADO MELAMINICO DE ALTA PRESSAO ACABAMENTO BORDA EM PP DE 2 0MM DE ESPESSURA ANTIAMARELAMENTO COLADA PELO SISTEMA HOLT MELTING COR BRANCO BANCOS INDIVIDUAIS ESCAMOTEAVEL EM MDP DE 25MM REVESTIDO MELAMINICO DE BAIXA PRESSAO</p> <p>TCE PARANÁ (R\$ 1.745,00): MUNICIPIO DE IVAIPORÁ/PR Nº 0027 - 1363 Data: 16/05/2024 Fornecedor: 07481107000148 - GEFFERSON JUNIOR WOGNEI - EPP UN: Unidade QTDE: 40,00 VALOR: R\$ 1.745,00 DESCRIÇÃO: Mesa de Refeitório para 10 LUGARES: Com 02 Bancos(SOLTOS DA MESA E SEM ENCOSTO QUE POSSAM ENCAIXAR EMBAIXO DA MESA), estrutura da mesa e dos bancos de aço ou aço carbono, Soldagem pelo processo MIG em</p>			

Anexo I Lote 001 Item 117	MESA DE REUNIÃO OVAL, TAMPON E PAINÉIS FRONTAIS EM MDP 15MM, BORDAS PERFIL DE PVC POST FORMADOS EM 180°. ESTRUTURA METÁLICA EM TUBO 30X50 NA BASE E TUBO. PINTURA EPÓXI A PÓ. MEDIDAS: 2700MM X 1200MM X 740M	UNID. 6,00	1.313,33 7.879,98
---------------------------------	---	---------------	----------------------



ITEM	PRODUTO / SERVIÇO	UNIDADE / QUANTIDADE	MÉDIA ARITMÉTICA
<p><b>CONTRATAÇÕES SIMILARES (OUTROS ÓRGÃOS) (R\$ 1.110,00):</b> Município de Palmital/PR - 75.680.025/0001-82 Nº 23 / 2024 Data: 14/06/2024 Fornecedor: 08.925.642/0001-03 - OFFICER MOVEIS E ELETRONICOS LTDA UN: UN QTDE: 1,00 VALOR: R\$ 1.110,00 DESCRIÇÃO: MESA REUNIÃO OVAL OFFICE 25MM; DIMENSÃO 2700MM COMPRIMENTO 1200MM PROFUNDIDADE 740MM ALTURA TAMPO: MDF 25 MM PAINEL CENTRAL: MDF 25MM ESTRUTURA: ESTRUTURA METÁLICA COM BASE INFERIOR OBLONGA DE 29X58MM. PINTURA EPOXI A PÓ. SAPATA: PONTEIRAS EM POLIPROPILENO COM REGULAGEM DE ALTURA</p> <p><b>PORTAL NACIONAL DE CONTRATAÇÕES PÚBLICAS (R\$ 1.430,00):</b> MUNICIPIO DE CAMPO MAGRO/PR Nº 90025 - 63 Data: 18/07/2024 Fornecedor: 23121663000160 - B A D DEPIZOLI EMPREENDIMENTOS UN: Unidade QTDE: 1,00 VALOR: R\$ 1.430,00 DESCRIÇÃO: Mesa reunião oval - semi oval</p> <p><b>PORTAL DE COMPRAS DO GOVERNO FEDERAL (R\$ 1.400,00):</b> PREFEITURA MUNICIPAL DE CASCAVEL - PR/PR Nº 0000 - 133/2023 Data: 15/03/2024 Fornecedor: 23.121.663/0001-60 - B A D DEPIZOLI EMPREENDIMENTOS UN: Unidade QTDE: 5,00 VALOR: R\$ 1.400,00 DESCRIÇÃO: Mesa reunião oval - Material: Madeira, Tipo Madeira: Aglomerado, Acabamento Superficial: Revestimento Com Madeira Laminada, Tipo Revestimento: Cerejeira, Comprimento: 300 CM, Largura: 120 CM, Altura: 74 CM, Quantidade Pés: 2 UN, Material Estrutura Base: Aço, Tipo Estrutura Base: Com Sapatas Niveladoras De Piso,</p>			

Anexo I	MESA DE REUNIÃO RETANGULAR: TAMPOS E PAINÉIS FRONTAIS EM MDP 15MM, BORDAS PERFIL DE PVC POST FORMADOS EM	UNID.	2.159,67
Lote 001	180°. ESTRUTURA METÁLICA EM TUBO 30X50 NA BASE E TUBO 30X30 DUPLOS VERTICAIS, PONTEIRAS EM POLIPROPILENO	9,00	19.437,03
Item 118	REBITADAS AO TUBO. PINTURA EPOXI A PÓ. MEDIDAS: 2700MM X 1200MM X 740MM.		
<p><b>PORTAL NACIONAL DE CONTRATAÇÕES PÚBLICAS (R\$ 2.480,00):</b> COMANDO DO EXERCITO/PR Nº 90005 - 2037 Data: 30/04/2024 Fornecedor: 08925642000103 - OFFICER MOVEIS E ELETRONICOS LTDA UN: Unidade QTDE: 2,00 VALOR: R\$ 2.480,00 DESCRIÇÃO: Mesa reunião retangular</p> <p><b>TCE PARANÁ (R\$ 1.999,00):</b> MUNICIPIO DE QUERÊNCIA DO NORTE/PR Nº 0001 - 2 Data: 07/03/2024 Fornecedor: 47034949000176 - EXCLUSIVE COMERCIO LTDA UN: Unidade QTDE: 5,00 VALOR: R\$ 1.999,00 DESCRIÇÃO: Mesa de Reunião Bote 2,70m com caixa de Tomadas em ABS Pé Metálico Características da Mesa: Tempo confeccionado em MDP com 25 mm de espessura. Encabeçamento em todos os topos com fita borda PVC 2 mm de espessura. Os pés metálicos são compostos por</p> <p><b>PORTAL DA TRANSPARÊNCIA - CGU - NFE (R\$ 2.000,00):</b> UTFPR / CAMPUS CURITIBA/PR Nº 1386 - 1 Data: 25/07/2024 Fornecedor: 08925642000103 - OFFICER MOVEIS E ELETRONICOS LTDA UN: UNIDADE QTDE: 1,00 VALOR: R\$ 2.000,00 DESCRIÇÃO: ITEM 06-MESA RETANGULAR</p>			

Anexo I	MESA DE SINUCA DESCRIÇÃO: TAMPO EM PEDRA ARDÓSIA, ESTRUTURA DO CAIXOTE DA MESA EM MADEIRA MACIÇA ENVERNIZADA, JOGO DE CAÇAPAS EM COURVIN COM REDES, TABELAS CONFECCIONADAS COM BORRACHA Prensada em "L" (COMO NAS MESAS PROFISSIONAIS), TECIDO EM ACRÍLICO, ACABAMENTO TINGIDO EM VERDE - DIMENSÕES EXTERNAS: 2,20 X 1,20 X 0,82 M - DIMENSÕES INTERNAS: 2,00 X 1,00 M - COR: VERDE - ITENS INCLUSOS: 01 JOGO DE BOLAS	UNID.	3.888,33
Lote 001	X 1,20 X 0,82 M - DIMENSÕES INTERNAS: 2,00 X 1,00 M - COR: VERDE - ITENS INCLUSOS: 01 JOGO DE BOLAS	2,00	7.776,66
Item 119	NUMERADAS PARA BILHAR 54 MM, 01 BOLA BRANCA 54 MM, 08 TACOS DE 1,35 M, 01 JOGO DE BOLAS DE BILHAR MATA MATA LISA 54 MM. PRODUTO: ARDÓSIA PROCEDÊNCIA DO PRODUTO: NACIONAL VALIDADE DO PRODUTO: INDETERMINADO GARANTIA DO PRODUTO: CONFORME EDITAL E LEGISLAÇÃO VIGENTE.		
<p><b>LICITANET (R\$ 3.780,00):</b> MUNICIPIO DE IRUPI/ES/ES Nº 13/2024 - 000110/2024 Data: 23/04/2024 Fornecedor: CAMPOS DISTRIBUIDORA DE EQUIPAMENTOS LTDA - 17.010.855/0001-04 UN: UNQDTE: 38,00 VALOR: R\$ 3.780,00 DESCRIÇÃO: MESA SINUCA TAMPO EM PEDRA ARDOSIA - estrutura do caixote em madeira macica. Jogo de cacapas em courvin com rede, tabelas confeccionadas com borracha prensada em L (igual as mesas profissionais), tecido poliester. Medida Externa: 2.20 x 1.20 x 0.82m Medida Interna: 2 x 1m</p> <p><b>BL (R\$ 4.484,99):</b> MUNICIPIO DE SERTANEJA/PR Nº 12-2024 - 18-2024 Data: 07/06/2024 Fornecedor: BIKE SUL COMERCIO E SERVIÇOS EIRELI UN: UNIDADE QTDE: 2,00 VALOR: R\$ 4.484,99 DESCRIÇÃO: Mesa tradicional de bilhar bar estrutura em madeira maciça fornicada com pedra de ardósia, medida 2,15 x 1,25. Acompanha 4 tacos. Giz, 1 jogo de bola e 1 taqueira.</p> <p><b>PORTAL NACIONAL DE CONTRATAÇÕES PÚBLICAS (R\$ 3.400,00):</b> MUNICIPIO DE ITU/SP Nº 00508 - 1116 Data: 13/05/2024 Fornecedor: 20353820000174 - NOSSA COMERCIAL EIRELI ME UN: UN QTDE: 3,00 VALOR: R\$ 3.400,00 DESCRIÇÃO: MESA DE SINUCA, NAS SEGUINTEES ESPECIFICACOES: TAMPO EM PEDRA ARDOSIA, ESTRUTURA DO CAIXOTE DA MESA EM MADEIRA MACIÇA, JOGO DE CAÇAPAS EM COURVIN COM REDES, TABELAS CONFECCIONADAS COM BORRACHA Prensada em "L" (COMO NAS MESAS PROFISSIONAIS), TECIDO EM ACRÍLICO, ACABAMENTO EM VERNIZ. DIMESOES EXTERNAS: 2,20X1,20X0,82M. DIMESOES INTERNAS: 2,00X1,00M. DIMESOES DA EMBALAGEM: 2,27X1,31X0,36M. CACAPAS LATERAIS: 70MM LARGURA. CACAPAS CENTRO: 85MM LARGURA. PESO: 180 KG LIQUIDO/200 KG BRUTO. MESA DE SINUCA PARA A SEDE DA MELHOR IDADE.</p>			

Anexo I	MESA DE TRABALHO: RETA, COM DIMENSÕES: 1200 X 600 X 740MM - MESA PARA ESCRITORIO - MESA RETA DE TRABALHO,	UNID.	481,69
Lote 001	MEDIDAS 1200MM DE LARGURA X 600MM DE PROFUNDIDADE X 750MM DE ALTURA - MESA PARA ESCRITORIO - MESA RETA DE	56,00	26.974,64
Item 120	TRABALHO, MEDIDAS 1200MM DE LARGURA X 600MM DE PROFUNDIDADE X 750MM DE ALTURA.		
<p><b>CONTRATAÇÕES SIMILARES (OUTROS ÓRGÃOS) (R\$ 370,00):</b> Município de Uniflor/PR - 76.279.975/0001-62 Nº 1 / 2024 Data: 20/06/2024 Fornecedor: 02.632.978/0001-00 - SERGIO APOLINÁRIO GONÇALVES - ME UN: UN QTDE: 2,00 VALOR: R\$ 370,00 DESCRIÇÃO: MESA SIMPLES; com duas gavetas com chave para escritório. Confeccionada em madeira MDP 15mm. Cor: cinza. Medindo: 1,20 m de largura x 0,60 de profundidade x 75 cm de altura. Pés em tubo 50x30. Acabamento em PVC, cor preto.</p> <p><b>PORTAL NACIONAL DE CONTRATAÇÕES PÚBLICAS (R\$ 343,00):</b> MUNICIPIO DE CORNELIO PROCOPIO/PR Nº PE 82 - 364 Data: 19/08/2024 Fornecedor: 41010343000114 - HABITUS DIGITAL COMERCIAL LTDA UN: UNIDADE QTDE: 3,00 VALOR: R\$ 343,00 DESCRIÇÃO: MESA PARA ESCRITÓRIO: Especificação : Mesa de Escritório Slim 1,20x0,60x0,75m cinza (com 2 gavetas) .Mesa simples com 2 gavetas para escritório confeccionada em madeira arvo plac MDP 15 mm. Acabamento em perfil pvc duas abas 16mm . Gaveteiro com 2 gavetas sem chave. Pés em tubo 50x30 com pintura epóxi com pés niveladores. Medidas: 1,20m de largura x 0,60 de profundidade x 75cm de altura. Cor a definir.</p> <p><b>TCE PARANÁ (R\$ 370,00):</b> MUNICIPIO DE CÂNDIDO DE ABREU/PR Nº 0008 - 50 Data: 30/04/2024 Fornecedor: 08925642000103 - OFFICER MOVEIS E ELETRONICOS LTDA - ME UN: Unidade QTDE: 5,00 VALOR: R\$ 370,00 DESCRIÇÃO: MESA ESCRITÓRIO, MATERIAL ESTRUTURA: AÇO, MATERIAL TAMPO: MDP, COR TAMPO: CINZA, QUANTIDADE GAVETAS: 2 UN, LARGURA: 1,20 M, PROFUNDIDADE: 0.60 M, ALTURA: 0.74 M, ESPESSURA TAMPO: 15 MM, CARACTERÍSTICAS ADICIONAIS: COM CHAVE.</p> <p><b>PORTAL DE COMPRAS DO GOVERNO FEDERAL (R\$ 339,15):</b> PREFEITURA MUNICIPAL DE FOZ DO IGUAÇU - PR/PR Nº 0000 - 173/2023 Data: 05/02/2024 Fornecedor: 49.614.600/0001-39 - TERRA DO ESCRITORIO COMERCIO DE MOVEIS LTDA UN: Unidade QTDE: 10,00 VALOR: R\$ 339,15 DESCRIÇÃO: Mesa Escritório - Mesa Escritório Material Estrutura: Aço , Material Tampo: Mdp , Cor Tampo: Cinza , Quantidade Gavetas: 2 UN, Largura: 1,20 M, Profundidade: 0.60 M, Altura: 0,74 M, Espessura Tampo: 15 MM, Características Adicionais: Com Chave</p> <p><b>COMPRAS BR (R\$ 348,00):</b> Prefeitura Municipal de Cantagalo - PR/PR Nº 68 - 68 Data: 08/10/2024 Fornecedor: 06718646000195 - PERFLEX MOVEIS LTDA UN: UN QTDE: 3,00 VALOR: R\$ 348,00 DESCRIÇÃO: MESA PARA ESCRITÓRIO, MEDIDAS 1,20 X 0,60 X 0,75, COM GAVETEIRO FIXO 02 GAVETAS,</p> <p><b>MARIA RITA DA SILVA RAGANHAN 17783228836 (R\$ 1.120,00)</b></p>			

Anexo I	MESA DOBRÁVEL PORTATIL VIRA MALETA, 1.80M 200KG CAMPING PRAIA, CXA 180X74CM, LARGURA: 74CM, ALTURA: 74 CM,	UNID.	542,11
Lote 001	COMPRIMENTO: 180CM, PESO DO PRODUTO: 11,50KG	15,00	8.131,65
Item 121			



**Município de Perola**  
ESTADO DO PARANÁ

ITEM	PRODUTO / SERVIÇO	UNIDADE / QUANTIDADE	MÉDIA ARITMÉTICA
<p>PORTAL NACIONAL DE CONTRATAÇÕES PÚBLICAS (R\$ 505,00): MUNICIPIO DE MAMBORÉ/PR Nº PCE 42 - 92 Data: 22/07/2024 Fornecedor: 19179344000138 - DAIANE DA SILVA ROCHA ZAMICKI 08232740981 UN: UNIDADE (UN) QTDE: 10,00 VALOR: R\$ 505,00 DESCRIÇÃO: MESAS DOBRÁVEL, VIRA MALETA, COM ALÇA, PORTÁTIL, COR PRETO, MATERIAL POLIPROPILENO/AÇO, DIMENSÕES 74 CM DE ALTURA X 75 CM DE LARGURA X 1,80 METROS DE COMPRIMENTO.</p> <p>PORTAL DA TRANSPARÊNCIA - CGU - NFE (R\$ 622,34): UNIVERSIDADE FEDERAL DE SANTA MARIA- NUC TRANSP/RS Nº 11689 - 1 Data: 19/08/2024 Fornecedor: 45769285000168 - REDNOV FERRAMENTAS LTDA UN: PEÇA QTDE: 5,00 VALOR: R\$ 622,34 DESCRIÇÃO: MESA DOBRÁVEL RETANGULAR BRANCO 1,80MT</p> <p>COMPRAS BR (R\$ 499,00): Universidade de Taubaté - SP/SP Nº Nº 057/24 - PRA 466/24 Data: 26/09/2024 Fornecedor: 31227691000194 - M.DE L. TRINDADE DA UN: PÇ QTDE: 30,00 VALOR: R\$ 499,00 DESCRIÇÃO: MESA DOBRÁVEL PORTÁTIL, 180CM DE COMPRIMENTO X-74CM DE LARGURA X 74CM DE</p>			
Anexo I	MESA ESCOLAR PARA CADEIRANTE: TAMPO EM MADEIRA CHAPA DE MDF COM 18 MM DE ESPESSURA COM ACABAMENTO MELAMÍNICO DE BAIXA PRESSÃO NA PARTE INFERIOR E APLICAÇÃO DE LAMINADO MELAMÍNICO DE ALTA PRESSÃO BRILHANTE	UNID.	841,00
Lote 001	DE 0,6(±0,1) MM DE ESPESSURA NA PARTE SUPERIOR, COLADO COM ADESIVO ATÓXICO. BORDAS COM CANTOS ARREDONDADOS, ENCABEÇADA COM FITA DE BORDA EM PVC, PARA MAIOR, PROTEÇÃO E RESISTÊNCIA, TAMPO COM REGULAGEM DE ALTURA.	5,00	4.205,00
Item 122			
<p>CONTRATAÇÕES SIMILARES (OUTROS ÓRGÃOS) (R\$ 900,00): Município de Rolândia/PR - 76.288.760/0001-08 Nº 88/2024 - 103/2024 Data: 03/07/2024 Fornecedor: 36.158.536/0001-87 - MKURI COMERCIO DE MOVEIS EM GERAL LTDA UN: und QTDE: 1,00 VALOR: R\$ 900,00 DESCRIÇÃO: MESA PARA CADEIRANTE</p> <p>BLL (R\$ 724,00): MUNICIPIO DE SANTA LUCIA/PR Nº 0061/2023 - 000333/2023 Data: 19/01/2024 Fornecedor: SEVEN COMÉRCIO DE EQUIPAMENTOS EIRELI UN: QTDE: 2,00 VALOR: R\$ 724,00 DESCRIÇÃO: MESA ADAPTADA PARA CADEIRANTE Equipamento para atendimento acessível. As mesas têm abertura diferenciada para o encosto de cadeira de rodas Dimensões Aproximadas: altura 65 até 80 centímetros e com largura de 84 centímetros. As medidas do móvel atendem todos os cadeirantes com diferentes alturas.</p> <p>TCE PARANÁ (R\$ 750,00): MUNICIPIO DE TIJUCAS DO SUL/PR Nº 0018 - 65 Data: 10/05/2024 Fornecedor: 53508392000160 - BRINQUELIBRAS INDUSTRIA E COMERCIO LTDA UN: Outras Unidades e Medidas QTDE: 4,00 VALOR: R\$ 750,00 DESCRIÇÃO: MESA ESCOLAR PARA CADEIRANTE MESA ESCOLAR PARA CADEIRANTE - mesa escolar para cadeirante, tampo da mesa oitavada com acabamento em MDF e anteparo para objetos, tampo da mesa com regulagem de inclinação, regulagem de altura do tampo da mesa em relação</p> <p>PORTAL DA TRANSPARÊNCIA - CGU - NFE (R\$ 990,00): UNIVERSIDADE FEDERAL DO PARANA/PR Nº 15313 - 1 Data: 26/07/2024 Fornecedor: 93920361000137 - REIFLEX INDUSTRIA E COMERCIO DE MOVEIS LTDA UN: UNIDADE QTDE: 1,00 VALOR: R\$ 990,00 DESCRIÇÃO: MESA CADEIRANTE 30X50 CZ/PT</p>			
Anexo I	MESA PARA ESCRITÓRIO EM L: MARRON, PODEM SER MONTADAS INVERTIDAS E O GAVETEIRO PODE SER FIXADO EM AMBOS OS LADOS DA MESA. TAMPO EM MDP 15MM COM REVESTIMENTO EM MELAMÍNICO, PÉS DUPLA EM AÇO COM DETALHE ENTRE AS COLUNAS E COM PINTURA EPÓXI. GAVETEIRO DE 2 GAVETAS, COM CORREIÇÃS METÁLICAS, TRANCANDO SOMENTE A PRIMEIRA GAVETA. MEDIDAS: (AXLXP) 0,75X1,80X1,60.	UNID.	923,47
Lote 001		26,00	24.010,22
Item 123			
<p>PORTAL DE COMPRAS PÚBLICAS (R\$ 1.000,00): Câmara Municipal de Aboatié/MG Nº 11/2024 - 11/2024 Data: 15/04/2024 Fornecedor: UN: UN QTDE: 1,00 VALOR: R\$ 1.000,00 DESCRIÇÃO: Mesa de Escritório em L 1,80x1,60m com 2Gavetas Work30Compace Nogal/Preto Ônix</p> <p>PORTAL NACIONAL DE CONTRATAÇÕES PÚBLICAS (R\$ 870,42): MUNICIPIO DE BALNEARIO RINCAO/SC Nº PR 77 - 152 Data: 09/07/2024 Fornecedor: 27286283000136 - VICENTE DEPARTAMENTOS EIRELI UN: PEÇA QTDE: 20,00 VALOR: R\$ 870,42 DESCRIÇÃO: MESA DE TRABALHO EM "L" COM ATENDIMENTO COM 2 GAVETAS MEDINDO 1800.1600/600.740.</p> <p>BOLSA NACIONAL DE COMPRAS (R\$ 900,00): MUNICIPIO DE BORRAZOPOLIS/PR Nº 15/2024 - 33/2024 Data: 10/05/2024 Fornecedor: OFFICER MÓVEIS E ELETRÔNICOS LTDA UN: UNIDADE QTDE: 1,00 VALOR: R\$ 900,00 DESCRIÇÃO: Mesa para trabalho em L 1,80x1,60m, Possui 01 escrivaninha diretor, 01 gaveteiro fixo c/02 gavetas e 01 mesa de apoio.Com acabamento acetinado, suporta ate 30 kg. Possui pés reguláveis, puxador de gaveta externo. Acetinado</p>			
Anexo I	MESA PLÁSTICA EMPILHÁVEL QUADRADA NA COR À ESCOLHER, MEDINDO 70X 70 CM	UNID.	90,19
Lote 001		100,00	9.019,00
Item 124			
<p>CONTRATAÇÕES SIMILARES (OUTROS ÓRGÃOS) (R\$ 92,00): Município de Guairacá/PR - 76.238.443/0001-87 Nº 18 / 2024 Data: 17/06/2024 Fornecedor: 52.919.905/0001-63 - BEST HYDRO COMERCIAL LTDA UN: UN QTDE: 30,00 VALOR: R\$ 92,00 DESCRIÇÃO: MESA PLÁSTICA DE POLIPROPILENO; Formato: quadrada; empilhável; Material: Polipropileno; Dimensões mínima do produto: Altura: 70 cm, Largura: 70 cm, Comprimento: 70 cm. Com certificado do INMETRO. Garantia mínima de 03 meses.</p> <p>BLL (R\$ 84,00): MUNICIPIO DE ITAMBARACA/PR Nº 08/2024 - 20/2024 Data: 25/06/2024 Fornecedor: LUCIANO RIBEIRO &amp; CIA LTDA UN: UN QTDE: 10,00 VALOR: R\$ 84,00 DESCRIÇÃO: Mesa De Plástico Fabricada Em Polipropileno. - Peso: 4,520 Kg - Material: Pp (Polipropileno) Medidas: - Largura: 70 Cm - Altura: 70 Cm - Comprimento: 70</p> <p>PORTAL NACIONAL DE CONTRATAÇÕES PÚBLICAS (R\$ 84,00): INSTITUTO DE DESENVOLVIMENTO RURAL DO PARANA - IAPAR-EMATER/PR Nº 29763 - 1424 Data: 23/08/2024 Fornecedor: 08609868000103 - DPNP COMERCIO DE UTENSILIOS DOMESTICOS LTDA UN: Unitário QTDE: 10,00 VALOR: R\$ 84,00 DESCRIÇÃO: 7101.47612-Mesa de plástico para 4 lugares, Fixa material plástica quadrada monobloco, empilhavel, dimensões L X P X A (cm): 70 x 70 x 70 cm, material: polipropileno (pp) 100% virgem com anti-uv, uso irrestrito: ambiente interno e externo (chuva e sol), Garantia de 5 anos a partir da data de entrega, UNID. DE MEDIDA: Unitário</p> <p>TCE PARANÁ (R\$ 84,00): MUNICIPIO DE TERRA ROXA/PR Nº 0023 - 42 Data: 08/05/2024 Fornecedor: 43297596000146 - RIO DAS PEDRAS COMERCIO DE ARTIGOS PLASTICOS EIRELI UN: Unidade QTDE: 20,00 VALOR: R\$ 84,00 DESCRIÇÃO: MESA PLÁSTICA; FORMATO: QUADRADA; COR A DEFINIR NO MOMENTO DA COMPRA; MODELO TAMBAU; DIMENSÕES: ALTURA 72,0 CM, LARGURA 70,0 CM E COMPRIMENTO DE 70,0 CM; CARACTERÍSTICAS ADICIONAIS: POLIPROPILENO.</p> <p>PORTAL DA TRANSPARÊNCIA - CGU - NFE (R\$ 106,95): 34 BATALHAO DE INFANTARIA MECANIZADO/PR Nº 4033 - 1 Data: 21/03/2024 Fornecedor: 09630087000155 - OLITHIER COMERCIO DE MATERIAIS E MERCADORIAS LTDA UN: UNIDADE QTDE: 15,00 VALOR: R\$ 106,95 DESCRIÇÃO: MESA PLASTICA, MATERIAL PLASTICO, FORMATO QUADRADO, COR BRANCA, COMPRIMENTO 70 CM, LARGURA 70 CM, ALTURA 72 CM. MARCA: M</p>			
Anexo I	MESA REDONDA, MEDIDAS 1200X1200X750 - MDP/BP 18MM, COR A DEFINIR. TAMPO REVESTIDO EM MELAMÍNICO TEXTURIZADO ECOLÓGICO PVC COM CANTOS E BORDAS ARREDONDADOS POSTFORMING 90 GRAUS. ESTRUTURAS DOS PÉS EM AÇO INDUSTRIAL.	UNID.	832,50
Lote 001		4,00	3.330,00
Item 125			
<p>CONTRATAÇÕES SIMILARES (OUTROS ÓRGÃOS) (R\$ 877,50): Município de Realeza/PR - 76.205.673/0001-40 Nº 73 / 2024 Data: 17/07/2024 Fornecedor: 55.063.371/0001-04 - JS OFFICE COMERCIO LTDA UN: UN QTDE: 1,00 VALOR: R\$ 877,50 DESCRIÇÃO: MESA DE REUNIÃO REDONDA, ALTURA MÍNIMA DE 75 CM E; DIÂMETRO MÍNIMO DE 120 CM, MATERIAL MDF</p> <p>BLL (R\$ 750,00): MUNICIPIO DE PONTA GROSSA/PR Nº 096/2024 - 229/2024 Data: 13/08/2024 Fornecedor: PERFLEX MÓVEIS LTDA UN: UNIDADE QTDE: 4,00 VALOR: R\$ 750,00 DESCRIÇÃO: MESA REUNIÃO REDONDA</p> <p>PORTAL DA TRANSPARÊNCIA - CGU - NFE (R\$ 870,00): FUNDAÇÃO UNIVERSIDADE FEDERAL DO TOCANTINS/PR Nº 1288 - 0 Data: 14/02/2024 Fornecedor: 23384022000106 - MACRO PRODUTOS E SERVICOS LTDA - ME UN: UNIDADE QTDE: 2,00 VALOR: R\$ 870,00 DESCRIÇÃO: MESA DE REUNIÃO REDONDA 1,20</p>			



ITEM	PRODUTO / SERVIÇO	UNIDADE / QUANTIDADE	MÉDIA ARITMÉTICA
------	-------------------	----------------------	------------------

ITEM	PRODUTO / SERVIÇO	UNIDADE / QUANTIDADE	MÉDIA ARITMÉTICA
Anexo I	MESA REFEIÇÃO MATERNAL 05 LUGARES ASSENTO E ENCOSTO EM RESINA PLASTICA COM CADEIRA GIRATÓRIADE APOIO: MESA COM TAMPO CONFECCIONADO EM MDF 18 MM DEESPESURA, REVESTIDO NA FACE SUPERIOR EM LAMINADO MELAMÍNICO DE BAIXA PRESSÃO COR CINZA. BORDAS LONGITUDINAIS COM ACABAMENTO EM PVC ERGOSOFT, TIPO POST-FORMING 180° , FLEXÍVEL COLORIDO. FORMATO DO TAMPO ARREDONDADO MODELO TIPO AQUARELA MEDINDO 1350 X 1840 MM, COM CURVATURA INTERNA NA PARTE FRONTAL DO TAMPO DE 35°, PERMITINDO UMA MELHOR APROXIMAÇÃO DO PROFESSOR. COM 05 ASSENTOS COM ENCOSTOS CONFECCIONADOS EM ESTRUTURA METÁLICA CONFECCIONADA EM TUBO 7/8 CHAPA 16 (1.5 MM) METAL TRATADO CONTRA FERRUGEM COM FOSFATIZANTE FOSFATO DE ZINCO, PINTURA EPÓXI (A PÓ) DE COR CINZA OU PRETA, PARTES METÁLICAS UNIDAS POR SOLDA MIG, ACABAMENTO NOS PÉS COM PONTEIRAS TIPO BOTA NAS TERMINAÇÕES INFERIORES E DUAS PONTEIRAS DE ACABAMENTO TIPO ESPIGA NA PARTE SUPERIOR DO ASSENTO, TODAS NAS MESMAS CORES DOS ASSENTOS E ENCOSTOS. ASSENTO E ENCOSTO ISENTO DE FUROS, EM RESINA COLORIDA TERMOPLÁSTICA COPOLIMERO VIRGEM INJETADA SOB PRESSÃO COM ADITIVO ANTIBACTERIANO. ASSENTO E ENCOSTO EM RESINA PLÁSTICA COM TRÊS NERVURAS DE REFORÇO COM ADITIVO ANTIBACTERIANO. ASSENTO E ENCOSTO EM RESINA PLÁSTICA COM TRÊS NERVURAS DE REFORÇO E RANHURAS ANTI-DESLIZANTES COM DUPLA ANATOMIA COM ENCAIXE PARA AS NADEGAS E COXAS A FIM DE PROPORCIONAR CONFORTO AO USUÁRIO, FIXADO À ESTRUTURA METÁLICA ATRAVÉS DE QUATRO PARAFUSOS DO TIPO PHILLIPS. ENCOSTO COM DUPLA ANATOMIA COM TRÊS NERVURAS DE REFORÇO, FIXAÇÃO DOENCOSTO À ESTRUTURA METÁLICA ATRAVÉS DE ENCAIXE EM CANALETA REDONDA 718" E DOIS REBITES DE ALUMÍNIO DO TIPO POP NA PARTE TRASEIRA DO ENCOSTO. EM CADA VÃO DEVERÁ CONTER UMA CADEIRA COM ASSENTO E ENCOSTO EM RESINA PLÁSTICA COLORIDA. DEVERÁ CONTER PARA CADA ASSENTO UM CINTO DE FIXAÇÃO COM CINCO PONTAS, CONFECCIONADO EM CADARÇO DE NYLON, PERMITINDO QUE A CRIANÇA PERMANEÇA ACOMODADO E SEGURA DE FORMA CORRETA NA CADEIRA. ESTRUTURA DE SUSTENTAÇÃO DAS CADEIRAS CONFECCIONADA EM TUBO DE AÇO INDUSTRIAL ATC 1010/1020, COM SECÇÃO RETANGULAR 16X30, COM ESPESSURA 1.50 MM. POSSUI BARRA DE TRAVAMENTO DE SEGURANÇA ANTI-DESLIZAMENTO EM CADA ASSENTO SENDO ESTA CONFECCIONADA EM TUBO 7/8 E FIXADA ATRAVÉS DE PARAFUSOS TIPO PHILIPS. APRESENTAR NA PROPOSTA LAUDO COM FOTO EMITIDO POR LABORATÓRIO OU CERTIFICADORA ACREDITADA PELO INMETRO ATESTANDO QUE O MODELO DO ASSENTO E ENCOSTO ESPECIFICADO NO EDITAL ESTÁ EM CONFORMIDADE COM A ABNT 14006 (ITEM ASSENTO EENCOSTO) SENDO CONSIDERADO OS TESTES E/OU CERTIFICADO DO INMETRO PARA MÓVEIS ESCOLARES, DEVERÁ CONSTAR AS CORES DAS RESINAS ANALISADAS E O DIMENSIONAL DO ASSENTO E ENCOSTO. ESTRUTURA DA MESA EM TUBO DE AÇO INDUSTRIAL ATC 1010/1020, COM SECÇÃO CIRCULAR 2", COM ESPESSURA 1.20 MM, TOPOS DE FECHAMENTO DA TUBULAÇÃO COM PONTEIRAS ACOPLADAS EM POLIPROPILENO 100% INJETADAS, COM DESLIZADORES, E REGULAGEM DE ALTURA. ACABAMENTO COM BANHO DESENGRAXANTE A QUENTE E TRATAMENTO ANTIFERRUGINOSO DE PROTEÇÃO. PINTURA COM TINTA EPÓXI PÓ, HÍBRIDA, ELETROSTÁTICA, NA COR PRATA OU OVO, POLIMERIZADA EM ESTUFA A 180° C, COM ESPESSURA MÍNIMA DA PELÍCULA DE 40 MÍCRONS. AS CORES DAS CADEIRAS PODERÃO SER ESCOLHIDAS. CORES DISPONÍVEIS: AMARELO LIMA, KIWÍ, CERÂMICA, AZUL MARINHO, AZUL FRANCÊS, ROSA-CHOQUE, VERMELHO, OVO, VERDE E UVA. MEDIDAS DO ENCOSTO: 35 X 20 CM MEDIDAS DO ASSENTO: 35 X 27 CM CADEIRA GIRATÓRIA DE APOIO - ESTRUTURA METÁLICA DO SUPORTE DO ASSENTO E ENCOSTO CONFECCIONADA EM TUBO 7/8 CHAPA 16 (1.5 MM) METAL TRATADO CONTRA FERRUGEM COM FOSFATIZANTE FOSFATO DE ZINCO, PINTURA EPÓXI (A PÓ) DE COR CINZA OU PRETA, TODAS AS PARTES METÁLICAS UNIDAS POR SOLDA MIG. ASSENTO E ENCOSTO ISENTO DE FUROS, EM RESINA TERMOPLÁSTICA COPOLIMERO VIRGEM INJETADA SOB PRESSÃO COM ADITIVO ANTIBACTERIANO. ASSENTO COM QUATRO NERVURAS DE REFORÇO E RANHURAS ANTI-DESLIZANTES COM DUPLA ANATOMIA COM ENCAIXE PARA AS NADEGAS E COXAS A FIM DE PROPORCIONAR CONFORTO AO USUÁRIO, FIXADO À ESTRUTURA METÁLICA ATRAVÉS DE QUATRO PARAFUSOS DO TIPO PHILLIPS. ENCOSTO COM DUPLA ANATOMIA COM QUATRO NERVURAS DE REFORÇO, FIXAÇÃO DO ENCOSTO À ESTRUTURA METÁLICA ATRAVÉS DE ENCAIXE EM CANALETA REDONDA 7/8" E QUATRO REBITES DE ALUMÍNIO DO TIPO POP NA PARTE TRASEIRA. BASE GIRATÓRIA COM PISTÃO A GÁS PARA REGULAR A ALTURA, POSSUI CINCO RODAS ANTI RUÍDO. AS CORES DAS CADEIRAS PODERÃO SER ESCOLHIDAS. CORES DISPONÍVEIS: AMARELO LIMA, KIWÍ, CERÂMICA, AZUL MARINHO, AZUL FRANCÊS, ROSA-CHOQUE, VERMELHO, OVO, VERDE E UVA. MEDIDAS DO ASSENTO: 46 X 42 CM MEDIDAS DO ENCOSTO: 46 X 3 CM. SEQUE IMAGEM ILUSTRATIVA A BAIXO.	UNID.	2.328,33
Lote 001		4,00	9.313,32
Item 126			

CONTRATAÇÕES SIMILARES (OUTROS ÓRGÃOS) (R\$ 2.000,00): Município de Vitorino/PR - 76.995.463/0001-00 Nº -- - 127/2023 Data: 22/02/2024 Fornecedor: 47.236.144/\*\*\*\*-\*\*\* - DEPIZOLI DISTRIBUIDORA LTDA UN: UN QTDE: 8,00 VALOR: R\$ 2.000,00 DESCRIÇÃO: CONJUNTO MESA MATERNAL COM CINCO ASSENTOS E UMA CADEIRA PARA

TCE PARANÁ (R\$ 2.085,00): MUNICÍPIO DE RIO BRANCO DO IVAÍ/PR Nº 0003 - 3 Data: 15/03/2024 Fornecedor: 93234789000126 - MOVESCO- INDUSTRIA E COMERCIO DE MOVEIS ESCOLARES LTDA UN: Unidade QTDE: 1,00 VALOR: R\$ 2.085,00 DESCRIÇÃO: CONJUNTO MATERNAL, COMPOSTO POR UMA MESA COM 5 LUGARES E UMA CADEIRA PARA MONITORA:

BOLSA NACIONAL DE COMPRAS (R\$ 2.900,00): MUNICÍPIO DE IGUATU/PR Nº 019/2024 - 046/2024 Data: 06/05/2024 Fornecedor: REIFLEX INDUSTRIA E COMERCIO DE MOVEIS LTDA UN: UN QTDE: 2,00 VALOR: R\$ 2.900,00 DESCRIÇÃO: Mesa de Refeição Maternal 05 lugares;Mesa com tampo confeccionado multilaminado de madeira MDF 18 mm de espessura, revestido na face superior em laminado melamínico de baixa pressão na cor ovo. Bordas longitudinais com acabamento em PVC ergosoft, tipo post-forming 180°, flexível colorido. Formato do tampo arredondado modelo tipo aquarela medindo 1350x1840, com curvatura interna na parte frontal do tampo de 35°, permitindo uma melhor aproximação do professor. Com 05 assentos com encostos confeccionados em estrutura metálica confeccionada em tubo 7/8 chapa 16 (1.5 mm) metal tratado contra ferrugem com fosfatizante fosfato de zinco, pintura epóxi (a pó) de cor bege, partes metálicas unidas por solda mig, acabamento nos pés com ponteiras tipo bota nas terminações inferiores e duas ponteiras de acabamento tipo espiga na parte superior do assento, todas nas mesmas cores dos assentos e encostos. Assento e encosto isento de furos, em resina termoplástica copolimero virgem injetada sob pressão com aditivo antibacteriano. Assento com quatro nervuras de reforço e ranhuras anti-deslizantes com dupla anatomia com encaixe para as nádegas e coxas a fim de proporcionar conforto ao usuário, fixado à estrutura metálica através de quatro parafusos do tipo Phillips. Encosto com dupla anatomia com quatro nervuras de reforço, fixação do encosto à estrutura metálica através de encaixe em canaleta redonda 7/8" e quatro rebites de alumínio do tipo POP na parte traseira. Em cada vão deverá conter uma cadeira com assento e encosto em resina plástica. Deverão conter para cada assento um cinto de fixação COM CINCO PONTAS, confeccionado em nylon, permitindo que a criança permaneça acomodado e segura de forma correta na cadeira. Estrutura de sustentação das cadeiras confeccionada em tubo de aço industrial ATC 1010/1020, com secção retangular 16x30, com espessura 1.50 mm. Estrutura da mesa em tubo de aço industrial ATC 1010/1020, com secção circular 2", com espessura 1.20 mm, Topos de fechamento da tubulação com ponteiras acopladas em polipropileno 100% injetadas, com deslizadores, e regulagem de altura. Acabamento com banho desengraxante a quente e tratamento antiferruginoso de proteção. Pintura com tinta epóxi pó, híbrida, eletrostática, na cor prata ou ovo, polimerizada em estufa a 180° C, com espessura mínima da película de 40 microns. Soldagem: os componentes que formam o conjunto deverão ser ligados entre si através de solda pelo processo MI

ITEM	PRODUTO / SERVIÇO	UNIDADE / QUANTIDADE	MÉDIA ARITMÉTICA
Anexo I	MESA RETANGULAR PARA REFEITÓRIO: COM TAMPO EM MDFDE 30MM REVESTIDO EM FÓRMICA NA COR A ESCOLHER ENTRE AS 6 CORES BÁSICAS ( AMARELO, AZUL, BRANCO, VERMELHO, VERDE E PRETO).MEDINDO 2,00X1,00X0,74, COM ESTRUTURA EM AÇO 30X50MM, ESPESSURA DA PAREDE DE 1,20MM, COM 2 BANCOS ESCAMOTEÁVEL COM ESTRUTURA EM AÇO 30X50MM,	UNID.	1.591,50
Lote 001	ESPESSURA DA PAREDE DE 1,20MM, OS DOIS BANCOS COM ASSENTO EM MDF DE 25MM REVESTIDO EM FÓRMICA NA COR A ESCOLHER ENTRE 6 CORES BÁSICAS (AMARELO, AZUL, BRANCO, VERMELHO, VERDE E PRETO).	10,00	15.915,00
Item 127			



**Município de Perola**  
ESTADO DO PARANÁ

ITEM	PRODUTO / SERVIÇO	UNIDADE / QUANTIDADE	MÉDIA ARITMÉTICA
<p><b>CONTRATAÇÕES SIMILARES (OUTROS ÓRGÃOS) (R\$ 1.380,00):</b> Município de Planalto/PR - 76.460.526/0001-16 Nº 11 / 2024 Data: 09/05/2024 Fornecedor: 38.143.099/0001-53 - JVRP COMÉRCIO DE EQUIPAMENTOS LTDA UN: UN QTDE: 20,00 VALOR: R\$ 1.380,00 DESCRIÇÃO: CONJUNTO REFEITORIO EMPILHÁVEL ADULTO; COMPOSTO POR UMA MESA E DOIS BANCOS, condições destes objetos conforme o item 6.2.</p> <p><b>PORTAL NACIONAL DE CONTRATAÇÕES PÚBLICAS (R\$ 1.742,00):</b> MUNICIPIO DE ITATINGA/SP Nº 60226 - 414 Data: 25/03/2024 Fornecedor: 93234789000126 - MOVESCO INDUSTRIA E COMERCIO DE MOVEIS ESCOLARES LTDA UN: JOGO QTDE: 2,00 VALOR: R\$ 1.742,00 DESCRIÇÃO: CONJUNTO REFEITORIO (MESA E BANCOS) CONJUNTO REFEITORIO (MESA E BANCOS)</p> <p><b>TCE PARANÁ (R\$ 1.745,00):</b> MUNICÍPIO DE IVAIPORÁ/PR Nº 0027 - 1363 Data: 16/05/2024 Fornecedor: 07481107000148 - GEFERSON JUNIOR WOGNEI - EPP UN: Unidade QTDE: 40,00 VALOR: R\$ 1.745,00 DESCRIÇÃO: Mesa de Refeitório para 10 LUGARES: Com 02 Bancos(SOLTOS DA MESA E SEM ENCOSTO QUE POSSAM ENCAIXAR EMBAIXO DA MESA), estrutura da mesa e dos bancos de aço ou aço carbono, Soldagem pelo processo MIG em</p> <p><b>COMPRAS BR (R\$ 1.499,00):</b> Prefeitura de Gaspar - SC/SC Nº 10/2024 - 14/2024 Data: 14/03/2024 Fornecedor: 12614761000112 - GM INDUSTRIA E UN: Conjunto QTDE: 56,00 VALOR: R\$ 1.499,00 DESCRIÇÃO: Conj. Conjunto de Mesa para Refeitório 8 lugares com bancos escamoteáveis individuais</p>			

ITEM	PRODUTO / SERVIÇO	UNIDADE / QUANTIDADE	MÉDIA ARITMÉTICA
Anexo I	MICROFONE SEM FIO - BATERIA RECARREGÁVEL: UTILIZA CABO TIPO-C; BATERIA DO MICROFONE COM ATÉ 20 HORAS DE DURAÇÃO; ALCANCE DE ATÉ 30 METROS; ALTA REDUÇÃO DE RUIDO; SISTEMA INTELIGENTE CONTRA INTERFERÊNCIA; QUALIDADE DE SOM CLARA E PROFISSIONAL; MOBILIDADE SEM FIO PARA APRESENTAÇÕES E PERFORMANCES; 1 ANO DE GARANTIA DO FABRICANTE; - RECEPTOR COM CONEXÃO P10; COMPATIBILIDADE COM CAIXAS DE SOM DA LINHA JBL PARTYBOX; PADRÕES POLARES: CARDIOIDE; RESPOSTA DE FREQUÊNCIA: 50HZ A 15KHZ; BATERIA 600 MAH; CONEXÃO SEM FIO DE 2,4 GHZ; POTÊNCIA DE TRANSMISSÃO 10 DBM; FREQUÊNCIA DA OPERADORA 2404 - 2478 MHZ; CRIPTOGRAFIA AES-128; LATÊNCIA <12 MS; SELEÇÃO FREQUÊNCIA/CANAL: SELEÇÃO ADAPTATIVA DE CANAIS; ALCANCE DINÂMICO 100 DBA @1KHZ; RELAÇÃO SINAL-RUIDO >59 DBA; THD 1% A 94 DB SPL, 200 A 10 KHZ; BATERIA RECARREGÁVEL DO MICROFONE DE ION-LÍTIO DE 600 MAH/3,7V; BATERIA RECARREGÁVEL DO RECEPTOR DE ION-LÍTIO DE 700 MAH/3,7V; TEMPO DE RECARGA DO MICROFONE: <2,5 HORAS NO MODO DESLIGADO; TEMPO DE RECARGA DO RECEPTOR: <2,5 HORAS NO MODO DESLIGADO; NÍVEL MÁXIMO DE SAÍDA DO RECEPTOR 1 V RMS.	UNID. 2,00	318,12 636,24
<p><b>CONTRATAÇÕES SIMILARES (OUTROS ÓRGÃOS) (R\$ 274,00):</b> Município de Nova Fatima/PR - 75.828.418/0001-90 Nº -- - 70/2024 Data: 21/08/2024 Fornecedor: 08.335.448/****-**- VIA LUMEN'S AUDIO, VIDEO E INFORMATICA LTDA UN: UND QTDE: 1,00 VALOR: R\$ 274,00 DESCRIÇÃO: Microfone sem fio recarregável para caixa bluetooth. Sistema Plug and Play. Duração da Bateria: Até 20 horas de reprodução e pode ser usada durante o carregamento. Conexão sem fio de 2,4 GHz com alcance de 30 metros. Conteúdo da Caixa: 2 Microfones sem fio, 1 dongle, 1 guia de início rápido, 1 manual de instruções de segurança e 1 cabo USB-C.</p> <p><b>BLL (R\$ 327,00):</b> MUNICIPIO DE AGUDOS DO SUL/PR Nº 14/2024 - 39/2024 Data: 16/05/2024 Fornecedor: ANTONIA RAIMUNDA ALVES - ME UN: UNIDADE QTDE: 1,00 VALOR: R\$ 327,00 DESCRIÇÃO: MICROFONE SEM FIO/MICROFONE SEM FIO DE MÃO SEM FIO, ALIMENTAÇÃO: BATERIA AA , RESPOSTA FREQUENCIA: 30 HZ A 20 KHZ, CARACTERÍSTICAS ADICIONAIS: DISPLAY LCD , IMPEDÂNCIA: 50 OHMS, ALCANCE: 200 M, PADRAO: CARDIOIDE, SENSIBILIDADE: ? 98 DB, DISTORCAO HARMONICA TOTAL: &lt;0,1%</p> <p><b>TCE PARANÁ (R\$ 343,49):</b> MUNICÍPIO DE MARQUINHO/PR Nº 0007 - 7 Data: 04/04/2024 Fornecedor: 07161411000108 - R DE MELLO MORELES INFORMATICA - EPP UN: Unidade QTDE: 10,00 VALOR: R\$ 343,49 DESCRIÇÃO: MICROFONE SEM FIO MICROFONE SEM FIO, COM AS SEGUINTE CARACTERÍSTICAS MÍNIMAS: - FREQUÊNCIA UHF DE LONGO ALCANCE - 01 (UM) RECEPTOR, ALIMENTAÇÃO BI-VOLT (100/220 VAC) - 01 (UM) MICROFONES DE MÃO COM TRANSMISSOR, ALIMENTADO POR PILHAS AA - MANUAL DE I</p> <p><b>PORTAL DA TRANSPARÊNCIA - CGU - NFE (R\$ 328,00):</b> 15 COMPANHIA DE ENGENHARIA DE COMBATE/PR Nº 0312 - 1 Data: 28/02/2024 Fornecedor: 11394628000135 - MEIRE RODRIGUES DA SILVA UN: UNIDADE QTDE: 4,00 VALOR: R\$ 328,00 DESCRIÇÃO: MICROFONE LYCO S/ FIO UH-01HL</p>			

ITEM	PRODUTO / SERVIÇO	UNIDADE / QUANTIDADE	MÉDIA ARITMÉTICA
Anexo I	MONITOR LED 21,5" COM HDMI, DE FABRICAÇÃO NACIONAL ( LG/SAMSUNG/PHILIPS/AOC),	UNID. 11,00	580,03 6.380,33
<p><b>CONTRATAÇÕES SIMILARES (OUTROS ÓRGÃOS) (R\$ 620,00):</b> Município de Itambaraca/PR - 76.235.738/0001-08 Nº 3/2024 - 1408/2023 Data: 28/01/2024 Fornecedor: 25.027.024/0001-65 - BRUDETEC INFORMATICA E SISTEMA DE SEGURANCA LTDA UN: Unidade QTDE: 5,00 VALOR: R\$ 620,00 DESCRIÇÃO: MONITOR DE LCD COM RETRO ILUMINAÇÃO EM LED, COM NO MÍNIMO 21.5 POLEGADAS E PAINEL TIPO IPS, COM RELAÇÃO DE ASPECTO 16:9 E RESOLUÇÃO NATIVA FULL HD (1080P) 1920 X 1080 A 60 HZ. DEVE POSSUIR TEMPO DE RESPOSTA INFERIOR A 8MS E SUPORTE DE COR PARA 16,7 MILHÕES DE CORES. POSSUIR CONECTORES DE ENTRADA TIPO HDMI, VGA E DISPLAYPORT. PERMITIR AJUSTES DA POSIÇÃO DO VISOR NA ALTURA, PIVÔ (ROTAÇÃO), PLATAFORMA GIRATÓRIA E NA INCLINAÇÃO. POSSUIR QUALIFICAÇÃO ENERGY STAR. PADRÕES DE CONFORMIDADE DDC/CI, ROHS, TCO DISPLAYS. GARANTIA DO FABRICANTE DE 1 ANO. AS CARACTERÍSTICAS TÉCNICAS DEVERÃO SER HÁBEIS DE VERIFICAÇÃO EM CONSULTA NO SITE OFICIAL DO FABRICANTE OU MEDIANTE CATALOGO TÉCNICO. PRODUTO REF: Marca e Modelo similar ou superior à P2219H.</p> <p><b>BLL (R\$ 599,22):</b> MUNICIPIO DE OURO VERDE DO OESTE/PR Nº 051/2024 - 085/2024 Data: 11/09/2024 Fornecedor: AMMO INFORMATICA LTDA UN: UND QTDE: 35,00 VALOR: R\$ 599,22 DESCRIÇÃO: MONITOR 21" HDMI E VGA. MONITOR DE VIDEO, COM TECNOLOGIA LED, PADRAO FULL HD, DE 21,5", WIDESCREEN (16:9), RESOLUCAO DE 1920 X 1080 PIXELS EM 60 HZ, 16,7 MILHOES DE CORES, BRILHO 250 CD/M2 E CONTRASTE 1.00, DOT PITCH DE NO MAXIMO 0,265 MM, TELA DE LED, TEMPO MAXIMO DE RESPOSTA DE 08 MS, CONTROLE DE AJUSTE DIGITAL, PARA TAMANHO, POSICAO, COR, BRILHO, CONTRASTE, POSICAOHORIZONTAL E VERTICAL, COM PEDESTAL REMOVIVEL E INCLINAVEL, COM CONEXOES DE ENTRADA PARA DISPLAYPORT E D-SUB, GARANTIA DE 12 MESES, COM MANUAL DE INSTALACAO E OPERACAO EM PORTUGUES, COM CABO DE ALIMENTACAO E FONTE INTERNA DE ALIMENTACAO (100-240VAC - 50/60HZ) E CABO HDMI</p> <p><b>PORTAL NACIONAL DE CONTRATAÇÕES PÚBLICAS (R\$ 550,00):</b> ESTADO DO PARANA/PR Nº 0015 - 2011 Data: 16/08/2024 Fornecedor: 48849767000116 - BX DISTRIBUIDORA DE EQUIPAMENTOS LTDA UN: Unidade QTDE: 6,00 VALOR: R\$ 550,00 DESCRIÇÃO: Monitor Computador ajuste: com regulagem de altura, alimentação: bivolt, formato tela: widescreen, garantia on site: superior a 36, interatividade da tela: sem interatividade, qualidade de imagem: full hd, tamanho tela: até 22, tipo de tela: led 21,5 polegadas - Widescreen anti reflexo, (16:9) 16 milhões de cores, Tempo de resposta menor ou igual a 5 ms, Suporte de 10cm de altura com regulagens, Resolução de 1920 x 1080 - 60 Hz, Pedestal incluso, Conexões: HDMI e VGA, Bivolt</p> <p><b>TCE PARANÁ (R\$ 560,00):</b> MUNICÍPIO DE TURVO/PR Nº 0035 - 59 Data: 24/05/2024 Fornecedor: 13401444000180 - FAST ELETRONICO LTDA - ME UN: Outras Unidades e Medidas QTDE: 2,00 VALOR: R\$ 560,00 DESCRIÇÃO: MONITOR LED 21,5" WIDESCREEN FULL HD HDMI/VGA Especificações: - Tamanho: 21,5" - Tipo de Tela: TN - Brilho: 200 cd/m² - Resolução Máxima: 1920 x 1080 - Contraste Estático: 600:1 - Suporte de Cores: 16,7M - Pixel Pitch: 0,24825 x 0,24825 mm</p> <p><b>PORTAL DA TRANSPARÊNCIA - CGU - NFE (R\$ 570,95):</b> CINDACTA II SEG CENTRO INT DEF AEREA E CONT TRA AE/PR Nº 766696 - 1 Data: 02/05/2024 Fornecedor: 07953689000118 - FAGUNDEZ DISTRIBUICAO LTDA UN: UNIDADE QTDE: 10,00 VALOR: R\$ 570,95 DESCRIÇÃO: Monitor LG 21,5" LED 22BN550Y-B (HDMI/DisplayPort/VGA/VESA/Ajuste de Altura e Inc/Pivot/FlickerSafe/1920x1080 Full HD/IP</p>			

ITEM	PRODUTO / SERVIÇO	UNIDADE / QUANTIDADE	MÉDIA ARITMÉTICA
Anexo I	MONITOR, 22" FHD, 75HZ, HDMI, VGA, FREESYNC, PRETO	UNID. 58,00	566,67 32.866,86



ITEM	PRODUTO / SERVIÇO	UNIDADE / QUANTIDADE	MÉDIA ARITMÉTICA
<p><b>CONTRATAÇÕES SIMILARES (OUTROS ÓRGÃOS) (R\$ 490,00):</b> Município de Candido de Abreu/PR - 76.175.926/0001-80 Nº 8 / 2024 Data: 18/04/2024 Fornecedor: 04.500.648/0001-88 - REI DOS CARTUCHOS EQUIPAMENTOS E SUPRIMENTOS DE INFORMATICA LTDA UN: UN QTDE: 5,00 VALOR: R\$ 490,00 DESCRIÇÃO: MONITOR COMPUTADOR, TAMANHO TELA: ATÉ 22 POL., TIPO DE TELA: LED,; FORMATO TELA: WIDESCREEN, QUALIDADE DE IMAGEM: FULL HD, INTERATIVIDADE DA TELA: SEM INTERATIVIDADE, AJUSTE: AJUSTE DE ROTAÇÃO, ALTURA E INCLINAÇÃO DO DISPLAY, ALIMENTAÇÃO: BIVOLT, GARANTIA ON SITE: 12 MESES</p> <p><b>PAINEL DE PREÇOS (R\$ 640,00):</b> PREFEITURA DE FORMOSA DO OESTE - PR/PR Nº 90005/2024 Data: 03/04/2024 Fornecedor: 37478920000120 - DANIEL PATRICIO DA SILVA CAETANO UN: UNIDADE QTDE: 35,00 VALOR: R\$ 640,00 DESCRIÇÃO: (BR463272) MONITOR COMPUTADOR, TAMANHO TELA:ATÉ 22 POL., TIPO DE TELA:LED, FORMATO TELA:WIDESCREEN, QUALIDADE DE IMAGEM:FULL HD, INTERATIVIDADE DA TELA:SEM INTERATIVIDADE, AJUSTE:AJUSTE DE ROTAÇÃO, ALTURA E INCLINAÇÃO DO DISPLAY, ALIMENTAÇÃO:BIVOLT, GARANTIA ON SITE:12 MESES</p> <p><b>TCE PARANÁ (R\$ 570,00):</b> MUNICIPIO DE ENGENHEIRO BELTRÃO/PR Nº 0014 - 29 Data: 28/03/2024 Fornecedor: 09648929000104 - VALDECIR JOSE DA COSTA - ME UN: Unidade QTDE: 10,00 VALOR: R\$ 570,00 DESCRIÇÃO: MONITOR LED COM 22 POLEGADAS HDMI WIDE, BIVOLT</p>			

Anexo I	MULTIFUNCIONAL (IMPRESSORA, SCANNER E COPIADORA) 42 PPM, 512 MB MEMÓRIA, ATÉ 50.000 PÁGINAS MÊS ETHERNET,	UNID.	3.565,26
Lote 001	Item 131	6,00	21.391,56

**CONTRATAÇÕES SIMILARES (OUTROS ÓRGÃOS) (R\$ 3.365,00):** Município de Capita Leonidas Marques/PR - 76.208.834/0001-59 Nº -- - 280/2023 Data: 31/01/2024 Fornecedor: 39.619.837/\*\*\*\*-\*\*\* - MINAS SOLUCOES EM IMPRESSAO LTDA UN: UND QTDE: 4,00 VALOR: R\$ 3.365,00 DESCRIÇÃO: IMPRESSORA MULTIFUNCIONAL LASER MONOCROMÁTICA (DUPLEX/REDE). ESPECIFICAÇÕES DO ITEM: - VELOCIDADE DA CPU (PROCESSADOR): 800 MHZ - MODO DE ECONOMIA DE TONER - CAPACIDADE DE SAÍDA DO PAPEL: 150 FOLHAS - FUNÇÕES DE SEGURANÇA: ACTIVE DIRECTORY, SECURE FUNCTION LOCK, BLOQUEIO DE SLOT, SECURE PRINT - FONTE DE ALIMENTAÇÃO: CA 110V 50 / 60HZ - CERTIFICAÇÃO ENERGY STAR - TELA LCD: TOUCHSCREEN COLORIDO DE 3.7". IMPRESSÃO: PADRÃO DE IMPRESSÃO DUPLEX (FRENTE E VERSO) - DESCRIÇÃO DE DUPLEX: PARA IMPRESSÃO E PARA CÓPIA/DIGITALIZAÇÃO EM UMA ÚNICA PASSAGEM - RESOLUÇÃO DA CÓPIA (MÁXIMA EM DPI): ATÉ 1200 X 600 DPI - CÓPIAS MÚLTIPLAS - ACESSO REMOTO - RELATÓRIO DE ATIVIDADES/RELATÓRIOS PERIÓDICOS - FUNÇÕES PRINCIPAIS: IMPRESSÃO, DIGITALIZAÇÃO, CÓPIA - CÓPIA DUPLEX (FRENTE E VERSO) - TEMPO DE IMPRESSÃO DA PRIMEIRA PÁGINA: MENOS DE 8 SEGUNDOS - TEMPO DA PRIMEIRA IMPRESSÃO: MENOS DE 8 SEGUNDOS - TECNOLOGIA DE IMPRESSÃO: LASER ELETROFOTOGRAFICO - MEMÓRIA PADRÃO: 512 MB - VELOCIDADE MÁXIMA EM PRETO (PPM): ATÉ 42 PPM (CARTA/A4) - VELOCIDADE MÁX. DE IMPRESSÃO EM PRETO (PPM): ATÉ 42 PPM (CARTA/A4) - RESOLUÇÃO DA IMPRESSÃO (MÁXIMA EM DPI): ATÉ 1200 X 1200 DPI - RESOLUÇÃO (MÁXIMA) EM DPI: ATÉ 1200 X 1200 DPI - CAPACIDADE DA BANDEJA DE PAPEL: 250 FOLHAS - CAPACIDADE DE ENTRADA DE PAPEL PADRÃO (FOLHAS): BANDEJA COM CAPACIDADE ATÉ 250 FOLHAS - CAPACIDADE DE PAPEL NA BANDEJA OPCIONAL (FOLHAS): 2 X 520 FOLHAS - BANDEJA MULTIUSO: 50 FOLHAS - CAPACIDADE DE IMPRESSÃO DUPLEX (FRENTE E VERSO) - INTERFACES PADRÃO: ETHERNET GIGABIT, USB 2.0 DE ALTA VELOCIDADE - INTERFACE DE REDE EMBUTIDA: ETHERNET, USB 2.0 DE ALTA VELOCIDADE - COMPATIBILIDADE COM O DRIVER DE IMPRESSORA: WINDOWS, MAC OS, LINUX - EMULAÇÕES: PCL6, BR-SCRIPT3, IBM PROPRINTER, EPSON FX, PDF VERSÃO 1.7, XPS VERSÃO 1.0 - FUNÇÃO DE IMPRESSÃO SEGURA - CICLO DE TRABALHO MENSAL MÁX.: 50.000 PÁGINAS - VOLUME MÁXIMO DE CICLO MENSAL: 50.000 PÁGINAS - VOLUME DE IMPRESSÃO MENSAL RECOMENDADO: ATÉ 3.500 PÁGINAS/MÊS - APLICATIVO DE IMPRESSÃO PARA DISPOSITIVOS MÓVEIS: AIRPRINT, GOOGLE CLOUD PRINT 2.0, BROTHER IPRINT & SCAN, MOPRIA, CORTADO WORKPLACECÓPIA: - RESOLUÇÃO DE CÓPIA (MÁXIMA): ATÉ 1200 X 600 DPI - CÓPIA SEM USO DO PC - CAPACIDADE MÁX. DO ALIMENTADOR AUTOMÁTICO DE DOCUMENTOS (ADF): 70 FOLHAS - VELOCIDADE DA CÓPIA EM PRETO: ATÉ 42 CPM (CARTA/A4) - VELOCIDADE DA CÓPIA EM COLOR: ATÉ 42 CPM (CARTA/A4) - AMPLIAÇÃO / REDUÇÃO: REDUÇÃO/AMPLIAÇÃO 25 - 400% EM INCREMENTOS DE 1% - REDUÇÃO/AMPLIAÇÃO: 25% 400% - FUNÇÃO DE CÓPIAS ORDENADAS - AGRUPAMENTO DE CÓPIAS (2 EM 1): ORDENADAS, N EM 1 - TAMANHO DO VIDRO DE DOCUMENTOS: OFÍCIO- CÓPIA DUPLEX (FRENTE E VERSO) - CÓPIAS DE ID (DOCUMENTOS DE IDENTIDADE) DIGITALIZAÇÃO: - ADF - DRIVERS DE DIGITALIZAÇÃO INCLUIDOS: TWAIN, WIA, ICA, ISIS, SANE - RESOLUÇÃO DE DIGITALIZAÇÃO INTERPOLADA (DPI): ATÉ 19200 X 19200 DPI - RESOLUÇÃO DE DIGITALIZAÇÃO ÓPTICA (DPI): ATÉ 1200 X 1200 DPI (DO VIDRO DE DOCUMENTOS) - FORMATOS (EXPORTAÇÃO): JPEG, PDF SINGLE-PAGE/MULTI-PAGE (PDF SEGURO, PDF PESQUISÁVEL, PDF/A), TIFF SINGLE-PAGE/MULTI-PAGE, TXT, BMP, DOCX, XML, PPTX, XPS, PNG- FUNÇÃO DIGITALIZAÇÃO PARA: ARQUIVO, IMAGEM, E-MAIL, OCR, FTP, SERVIDOR SSH (SFTP), USB, SHAREPOINT, NUVEM (WEB CONNECT), SERVIDOR DE E-MAIL, PASTA DE REDE\*\* (CIFS), FÁCIL DIGITALIZAÇÃO PARA E-MAIL - DIGITALIZA PARA: E-MAIL, IMAGEM, OCR, ARQUIVO, FTP, USB, PASTA DE REDE (CIFS - SOMENTE WINDOWS), SERVIDOR DE E-MAIL, SHAREPOINT, SERVIDOR SSH (SFTP), NUVEM (CONEXÃO DA WEB), DIGITALIZAÇÃO FÁCIL PARA E-MAIL- DIGITALIZAÇÃO DUPLEX (FRENTE E VERSO) MANUSEIO DO PAPEL: - TAMANHOS DO PAPEL: ATÉ 21,6 X 35,6 CM (OFÍCIO) CONTEUDO DA EMBALAGEM: - IMPRESSORA - SUPRIMENTO PRETO- TN-3442 RENDIMENTO (8.000 PÁGINAS) - GUIA DE CONFIGURAÇÃO RÁPIDA - MANUAL DO USUÁRIO - CD-ROM. MODELO SUGERIDO: BROTHER - MODELO: DCP-LS652DN. (SERÁ UTILIZADA COMO REFERÊNCIA DE PADRÕES DE QUALIDADE A MARCA BROTHER - MODELO: DCP-LS652DN, EM VIRTUDE DE APRESENTAR MELHOR EFICIÊNCIA, CUSTO BENEFÍCIO, QUALIDADE E ESPELHAR O QUE HÁ DE MODERNO NO MERCADO, A MARCA DE REFERÊNCIA

**BL (R\$ 3.500,77):** MUNICIPIO DE GUAPIRAMA/PR Nº 44/2024 - 118/2024 Data: 30/08/2024 Fornecedor: HABITUS DIGITAL COMERCIAL LTDA UN: UND QTDE: 3,00 VALOR: R\$ 3.500,77 DESCRIÇÃO: Impressora Multifuncional Laser Monocromática com Duplex e Rede BROTHER 5652DN ? monocromática. ? Impressão dupla face automática. ? Tecnologia de impressão: Laser. ? Possui display LCD para visualizar o processo. ? Possui entrada USB. ? Capacidade máxima de 300 folhas. ? Possui 3 bandejas. ? Velocidade de Impressão ? Prática e funcional para uso pessoal e também profissional. ? Arquivo, Imagem, E-mail, OCR, FTP, Servidor SSH (SFTP), USB, SharePoint, Nuvem (Web Connect), Servidor de E-mail, Pasta de Rede (CIFS), Fácil Digitalização para E-mail ? Ciclo Mensal de 50.000 páginas ? Cartucho de Toner de Alto Rendimento (8.000 páginas)

**PORTAL NACIONAL DE CONTRATAÇÕES PÚBLICAS (R\$ 3.830,00):** MUNICIPIO DE GUAIRACA/PR Nº 5/2024 - 8 Data: 19/03/2024 Fornecedor: 10955575000111 - TKY MATERIAIS ELETRICOS & FERRAGENS LTDA ME UN: UNID QTDE: 13,00 VALOR: R\$ 3.830,00 DESCRIÇÃO: IMPRESSORA MULTIFUNCIONAL LASER Impressora multifuncional Laser Principais Características: - Display Touchscreen colorido de 3,7" -Interface USB - Compartilhamento através da rede Ethernet Gigabit integrada - Impressão e digitalização através dos dispositivos móveis - Impressão, cópia e digitalização duplex automático em uma única passagem - Funções de impressão segura - Velocidade da impressão 40 ppm - 512 MB de memória - Processador 800 MHz - ADF para 70 folhas - Bandeja de papel para 250 folhas - Ciclo mensal máximo de impressão até 50.000 páginas Especificação do Produto • Tipo de Impressão: Laser Eletrofotográfico • Display: LCD Touchscreen Colorido 3,7 polegadas • Funções: Impressão, cópia e digitalização • Velocidade do Processador: 800 MHz • Capacidade de Memória: 512 MB • Conexão: Rede Ethernet embutida e USB 2.0 de alta velocidade • Acesso Remoto: Sim • Relatório de Atividades e Periódicos: Sim Monocromática a laser Digital : não é Color - Somente PB • Impressão Segura: Active Directory, Secure Function Lock, Enterprise Security (802.1x), Bloqueio de Slot, Impressão Segura, SSL/TLS e IPsec • Emulações: PCL6, BR-Script3, IBM Proprinter, Epson FX, PDF Version 1.7 e XPS Version 1.0 • Ciclo Mensal Máximo: 50.000 páginas • Ciclo Mensal Recomendado: 3.500 páginas • Voltagem: AC 120V 50/60Hz Impressão • Tempo de Impressão da Primeira Página: 8 segundos • Velocidade de Impressão A4: 40 páginas por minuto • Velocidade de Impressão Carta: 42 páginas por minuto • Resolução: Até 1200 x 1200 dpi • Impressão Duplex: Sim, frente e verso automático em uma única passagem Papel • Tamanho: Até 21,6 x 35,6 cm (ofício) • Bandeja Padrão: Capacidade para até 250 folhas (pode expandir adquirindo bandeja separadamente) • Bandeja Multiuso: Capacidade para até 50 folhas • Saída do Papel: Capacidade para até 150 folhas • ADF - Alimentador Automático de Documentos: Capacidade para até 70 folhas • Gramatura do Papel: Bandeja padrão 60 até 120g/m2 e Bandeja manual 60 até 200g/m2 Cópia • Velocidade da Cópia A4: 40 páginas po...

Anexo I	MULTIPROCESSADOR DE ALIMENTOS: DOMÉSTICO MÍNIMO 800W DE POTÊNCIA 2 VELOCIDADES E FUNÇÃO PULSAR LÂMINAS EM	UNID.	359,92
Lote 001	Item 132	3,00	1.079,76





ITEM	PRODUTO / SERVIÇO	UNIDADE / QUANTIDADE	MÉDIA ARITMÉTICA
<p><b>CONTRATAÇÕES SIMILARES (OUTROS ÓRGÃOS) (R\$ 573,13):</b> Município de Antonina/PR - 76.022.516/0001-07 Nº 27/2024 Data: 29/02/2024 Fornecedor: 37.247.494/0001-13 - NORTHWEST MÁQUINAS E FERRAMENTAS LTDA UN: UND QTDE: 1,00 VALOR: R\$ 573,13 DESCRIÇÃO: FURADEIRA/PARAFUSADEIRA FURADEIRA PARAFUSADEIRA DE IMPACTO À BATERIA 3/8" 12V - KIT DE ACESSÓRIOS INCLUSOS DA PARAFUSADEIRA E FURADEIRA DE IMPACTO: 2 velocidades mecânicas; Freio Instantâneo; Mandril de aperto rápido; Duas velocidades mecânicas; Velocidade variável; Rotação Reversível; Seletor de função; Ajuste de Torque. Acessórios inclusos: 10 Bits phillips (PH0 - PH0 - PH1 - PH1 - PH2 - PH2 - PH2 - PH3 - PH3 - PH3); 10 Bits pozidriv (PZ0 - PZ0 - PZ1 - PZ1 - PZ2 - PZ2 - PZ2 - PZ3 - PZ3); 08 Brocas para metal (3 - 3.5 - 4 - 4.5 - 5 - 5.5 - 6 - 6.5mm); 08 Bits fenda (SL4 - SL4 - SL5 - SL5 - SL5.5 - SL5.5 - SL6.5 - SL6.5); 08 Bits hexalobular (10 - 15 - 20 - 20 - 25 - 25 - 30 - 40); 05 Brocas para concreto (4 - 5 - 6 - 7 - 8mm); 05 Brocas para madeira (4 - 5 - 6 - 8 - 10mm); 04 Soquetes (8 - 10 - 12 - 13mm); 04 Bits allen (H3 - H4 - H5 - H6); 02 Bits longo phillips (PH2 - PH3); 02 Bits longo pozidriv (PZ2 - PZ3); 02 Bits longo hexalobular (20 - 30); 02 Bits longo fenda (SL5.5 - SL6.5); 02 Brocas chatas (16 - 20mm); 02 Baterias; 01 Porta-acessórios; 01 Adaptador; 01 Escareador; 01 Carregador bivolt; 01 Maleta.</p> <p><b>BLL (R\$ 469,00):</b> MUNICIPIO DE BOA ESPERANCA DO IGUAÇU/PR Nº 053/2024 - 086/2024 Data: 12/07/2024 Fornecedor: KW INFORMÁTICA LTDA UN: UNID. QTDE: 1,00 VALOR: R\$ 469,00 DESCRIÇÃO: PARAFUSADEIRA/FURADEIRA IMPACTO 12V 74 PEÇAS NA COR AMARELA FREQUÊNCIA 50 HZ/60 HZ 100V/240V VOLTAGEM: 100V/240V COM FUNÇÃO REVERSA. COM MALETA DE TRANSPORTE. FREQUÊNCIA DE 50HZ/60HZ. POSSUIR FUNÇÃO PARAFUSADEIRA. INCLUSA FUNÇÃO MARTELETE. VELOCIDADE DE ROTAÇÃO MÁXIMA: 1400RPM. COM BATERIA INCLUIDA DE LI-ION. TEMPO DE CARREGAMENTO DA BATERIA: 5H. POSSUIR CONTROLE DE TORQUE. POSSUIR LUZ LED. INCLUSO: BATERIA, CARREGADOR, KIT COM 74 ACESSÓRIOS</p> <p><b>PORTAL NACIONAL DE CONTRATAÇÕES PÚBLICAS (R\$ 569,70):</b> MUNICIPIO DE BITURUNA/PR Nº 22917 - 1609 Data: 26/08/2024 Fornecedor: 78763588000122 - S.J. SEBEN &amp; CIA LTDA UN: UNI QTDE: 1,00 VALOR: R\$ 569,70 DESCRIÇÃO: PARAFUSADEIRA/FURADEIRA com impacto a bateria, 12 V, fonte de alimentação bivolt automático, jogo com 17 peças, PFV 012i Bateria:12 V - 1,3 Ah - Ions de lítio Capacidade do mandril:3/8" - 10 mm Tipo de velocidade:Variável (2 velocidades) Tipo de mandril:Aperto rápido Rotação da Furadeira/parafusadeira:0 - 400/min / 0 - 1.400/min Sistema de reversão:Reversível Capacidade máxima de perfuração em aço:10,0 mm Capacidade máxima de perfuração em madeira:20,0 mm Capacidade de furação no concreto/alvenaria:10 mm Impactos por minuto (ipm):0 - 21.000/min Tensão do carregador de bateria:100 V - 240 V - Bivolt automático Frequência:50 Hz/60 Hz Nível de vibração (m/s²):11,5 m/s² Incerteza k (m/s²):1,5 m/s² Segue norma:ABNT NBR IEC 60745-1, ABNT NBR IEC 60745-2-1 e ABNT NBR IEC 60745-2-2 Massa aproximada.:1,0 kg (sem acessórios) Indicada para soltar e apertar parafusos de até 6 mm de diâmetro e fazer furos em madeiras, metais e/ou alvenaria. Tempo de carregamento da bateria: 3 a 5 horas. Acompanha acessórios encaixados perfeitamente na maleta, conferindo organização, praticidade e maior vida útil dos acessórios. Possui regulagem para 18 posições de torque e velocidade variável (2 velocidades). Contém 3 funções de operação: parafusadeira, furadeira sem impacto e furadeira com impacto. Possui LED para melhor visibilidade do local de trabalho, indicador de carga da bateria, cabo com revestimento emborrachado proporcionando maior conforto ao operador, bateria de ions de lítio que confere alta eficiência de operação, além de fonte de alimentação bivolt automático com tensão de entrada de 100 V - 240 V- Conteúdo da Embalagem: 1 Parafusadeira/furadeira Acompanha: 1 maleta, 1 bateria de 12 V, 1 fonte de alimentação bivolt automático, 6 brocas de aço rápido (1,5 mm, 2,5 mm, 3,0 mm, 4,0 mm, 5,0 mm e 6,0 mm), 6 bits (2 fendas (5 mm e 6 mm), 2 phillips (PH1 e PH2) e 2 pozidrive (PZ1 e PZ2)) e 1 soquete magnético encaixe de 1/4".</p> <p><b>TCE PARANÁ (R\$ 454,90):</b> MUNICIPIO DE RONCADOR/PR Nº 0020 - 47 Data: 29/05/2024 Fornecedor: 16778289000104 - TEUTOMAQ MÁQUINAS, PECAS E SERVICOS EIRELI - ME UN: Unidade QTDE: 2,00 VALOR: R\$ 454,90 DESCRIÇÃO: PARAFUSADEIRA E FURADEIRA A BATERIA LI-LON 12V CARREGADOR BIVOLT SEM FIO COM MALETA E KIT DE 13 ACESSÓRIOS.</p> <p><b>PORTAL DA TRANSPARÊNCIA - CGU - NFE (R\$ 594,00):</b> COMANDO DA AERONAUTICA/PR Nº 15439 - 1 Data: 14/06/2024 Fornecedor: 14968227000130 - FERGAVI COMERCIAL LTDA EPP UN: UNIDADE QTDE: 10,00 VALOR: R\$ 594,00 DESCRIÇÃO: FURADEIRA IMPACTO E PARAFUSADEIRA 12V - DEWALT DCD 700LC1BR</p>			

Anexo I	PIPOQUEIRA ELÉTRICA VINTAGE 60Z - 110V OU 220V. PRODUZ ATÉ 5KG DE PIPOCA POR HORA, SENDO 150GR DE MILHO A CADA 2 MINUTOS; CONSTRUÍDA EM AÇO INOXIDÁVEL; LATERAIS EM VIDRO TEMPERADO, MAIOR RESISTÊNCIA CONTRA ALTAS TEMPERATURAS; FAZ PIPOCA DOCE E SALGADA; CABO DE ENERGIA NO PADRÃO BRASILEIRO DO INMETRO; PAINEL	UNID.	2.112,69
Lote 001	PIPOQUEIRA EM AÇO INOX COM MEXEDOR AUTOMÁTICO; MANTÉM A PIPOCA PRONTA, AQUECIDA POIS POSSUI UMA		
Item 137	RESISTÊNCIA NA PARTE INFERIOR; POSSUI PROTEÇÃO CONTRA ALTAS TEMPERATURAS; LÂMPADA INTERNA PARA ILUMINAÇÃO; DISPONÍVEL EM 127 U 220 VOLTS DIMENSÕES: ALTURA: 77CM, LARGURA: 56CM. PROFUNDIDADE: 41,7CM. - RENDIMENTO: 5KG/H. - ESTRUTURA DE AÇO INOX E VIDRO TEMPERADO. PÉS DE BORRACHA. ESPECIFICAÇÕES TÉCNICAS: ALTURA: 77CM, LARGURA: 56CM, PROFUNDIDADE: 41,7CM, RENDIMENTO: 5KG/H. ESTRUTURA DE AÇO INOX E VIDRO TEMPERADO, PÉS DE BORRACHA.	3,00	6.338,07
<p><b>CONTRATAÇÕES SIMILARES (OUTROS ÓRGÃOS) (R\$ 1.950,00):</b> Município de Ipiranga/PR - 76.175.934/0001-26 Nº - 129/2024 Data: 26/05/2024 Fornecedor: 51.784.579/0001-61 - S C T MACKERT UN: UN QTDE: 0,92 VALOR: R\$ 1.950,00 DESCRIÇÃO: Pipoqueira profissional elétrica. Especificações mínimas: estrutura produzida em aço inoxidável, portas e vitrines com vidros temperados, proteção contra altas temperaturas, lâmpada interna de iluminação, painela pipoqueira basculante em aço inox com mexedor automático e tampa de inox, gaveta de resíduos em aço inox, produção mínima aproximada de 05 kg de pipoca por hora, potência aproximada: 1370w frequência: 60 hz, pés de borracha, medidas aproximadas: Altura: 68 cm, largura: 56 cm, profundidade: 42cm, voltagem: a ser informada na aquisição.</p> <p><b>BLL (R\$ 2.170,00):</b> MANDAGUARI/PR Nº 79/2024 - 158/2024 Data: 05/09/2024 Fornecedor: A.PAZINATO MARINGÁ-ME UN: UN QTDE: 1,00 VALOR: R\$ 2.170,00 DESCRIÇÃO: MÁQUINA DE PIPOCA PIPOQUEIRA PROFISSIONAL ELETRICA MATERIAL: ESTRUTURA EM AÇO INOX, PORTAS EM ACRÍLICO E VITRINES EM VIDRO E PAINELA BASCULANTE COM TAMPA EM AÇO INOX DIMENSÕES APROXIMADA: 56X42X68CM DIMENSÕES DA PAINELA APROXIMADA: 9 X 21 CM PESO PIPOQUEIRA APROXIMADA : 15,8KG COR: VERMELHA VOLTAGEM: 110V OU 220V (ESCOLHA NO ATO DA COMPRA)POTÊNCIA: 1300 WATTS L MPADA PARA ILUMINAÇÃO INTERNA GAVETA DE RESÍDUOS EM AÇO INOX</p> <p><b>PORTAL NACIONAL DE CONTRATAÇÕES PÚBLICAS (R\$ 2.187,00):</b> MUNICIPIO DE TERRA RICA/PR Nº 73/2024 - 98 Data: 02/08/2024 Fornecedor: 10367732000178 - JC FERRAGENS EIRELI - ME UN: UNID QTDE: 1,00 VALOR: R\$ 2.187,00 DESCRIÇÃO: MÁQUINA PIPOQUEIRA GRANDE PROFISSIONAL Máquina pipoqueira grande profissional elétrica faz até 5 kg de pipoca por hora. Material estrutura em aço inox, portas em acrílico e vitrines em vidro e painela basculante com tampa em aço inox. Dimensões: 56x42x68cm, peso da pipoqueira 15,8 kg., na cor vermelha, voltagem 110v e potência 1300watts,uma lâmpada para iluminação interna e gaveta de resíduo a em aço inox. Itens inclusos: 1 pipoqueira, 1 painela, 1 lâmpada e 1 misturador</p> <p><b>TCE PARANÁ (R\$ 2.143,77):</b> MUNICIPIO DE UMUARAMA/PR Nº 0013 - 26 Data: 11/04/2024 Fornecedor: 45329312000181 - YING IMPORTACAO E EXPORTACAO DO BRASIL LTDA UN: Outras Unidades e Medidas QTDE: 1,00 VALOR: R\$ 2.143,77 DESCRIÇÃO: A Pipoqueira Elétrica Industrial. De fácil instalação, com estrutura em aço inox, Portas e vitrines em vidro temperado; Painela basculante em aço cromado com tampa em inox, parte interna em alumínio, c</p>			

Anexo I	PLASTIFICADORA MATERIAL ESTRUTURA: AÇO, APLICAÇÃO: PLASTIFICAÇÃO DE DOCUMENTOS, CARACTERÍSTICAS	UNID.	444,72
Lote 001	ADICIONAIS: SISTEMA DE BOBINA, TENSÃO ALIMENTAÇÃO: 110/220 V, PLASTIFICAÇÃO: ATÉ 23 C		
Item 138		2,00	889,44



ITEM	PRODUTO / SERVIÇO	UNIDADE / QUANTIDADE	MÉDIA ARITMÉTICA
<p><b>BLL (R\$ 449,90): MUNICIPIO DE FERNANDES PINHEIRO/PR Nº 000045/2024 - 00000109 Data: 27/09/2024 Fornecedor: VALDIVIA BAPTISTA SOARES UN: UN QTDE: 3,00 VALOR: R\$ 449,90 DESCRIÇÃO: PLASTIFICADORA PARA POLASEAL A4 COMPACTA BIVOLT AC 0023, PLASTIFICADORA POLASEAL COM PAPEL SINTETICO A4PLASTIFICAÇÃO COM POLASEAL DE 005 A 010 (125 A 250 MICRA) EM PAPEIS ATE 250 G/M² OU 0,30 MM DE ESPESSURA MAXIMAPLASTICA COM OU SEM PROTETORQUATRO COLINDROS DE SILICONEPERFIS DE ALUMINIO EXTRUDADO AQUECIDOSTERMOSTATO BIMETALICO DE BAIXA VARIAÇÃO TERMICAVELOCIDADE DE 500 MM/MINUTOPROTETOR CILICONADO DE USO OPCIONAL: 240 G/M² (0,25 MM)LARGURA MAXIMA DE PLASTIFICAÇÃO:230 MM (9)</b></p> <p><b>PORTAL NACIONAL DE CONTRATAÇÕES PÚBLICAS (R\$ 490,00): CAMARA MUNICIPAL DE CURITIBA/PR Nº 0016 - 24 Data: 25/04/2024 Fornecedor: 07763315000130 - DALTEC NEW DISTRIBUIDORA LTDA UN: Unidade QTDE: 1,00 VALOR: R\$ 490,00 DESCRIÇÃO: Plastificadora material estrutura: aço, aplicação: plastificação de documentos, características adicionais: sistema de bobina, tensão alimentação: 110/220, plastificação: até 23</b></p> <p><b>TCE PARANÁ (R\$ 464,70): MUNICIPIO DE DIAMANTE DO SUL/PR Nº 0008 - 350 Data: 04/06/2024 Fornecedor: 12077986000187 - TOP NET DIAMANTE LTDA - ME UN: Unidade QTDE: 2,00 VALOR: R\$ 464,70 DESCRIÇÃO: Plastificadora de documentos A4 e A3 - 127 w</b></p> <p><b>PORTAL DA TRANSPARÊNCIA - CGU - NFE (R\$ 420,00): COMANDO DA 15 BRIGADA DE INFANTARIA NIZADA/PR Nº 0936 - 1 Data: 22/07/2024 Fornecedor: 49495719000130 - RI EMPREENDIMENTO COMERCIAL LTDA EPP UN: UNIDADE QTDE: 1,00 VALOR: R\$ 420,00 DESCRIÇÃO: AURORA - PLASTIFICADORA LM3233H</b></p> <p><b>BOLSA NACIONAL DE COMPRAS (R\$ 399,00): MUNICIPIO DE JESUITAS/PR Nº 33/2024 - 58/2024 Data: 25/07/2024 Fornecedor: POTENCIA SOM E INFORMATICA LTDA UN: Und QTDE: 2,00 VALOR: R\$ 399,00 DESCRIÇÃO: PLASTIFICADORA, COR PRETO 270W VELOCIDADE 320MM/MIN SISTEMA DE 2 ROLOS, ESPESSURA DO IFLME DE 80-125MIC(ATÉ 0,5MM) AQUECIMENTO DE 2 MIN LARGURA DE PLASTIFICAÇÃO MAXIMA 230MM.</b></p>			

Anexo I	POLTRONA ACOLCHOADA PARA AMAMENTAR: POLTRONAS EM COURVIN BEGE COM ESTRUTURA EM MADEIRA DE PINUS E EUCALIPTO DE REFLORESTAMENTO COM IMUNIZAÇÃO CONTRA MOFO, CUPIM E MICRO-ORGANISMOS. A SUSTENTAÇÃO DO ASSENTO E ENCOSTO COM CINTAS ELÁSTICAS DE ALTA RESISTÊNCIA. O TRAVAMENTO DE ESTRUTURA COM GRAMPOS FIXADOS COM GRAMPEADORES PNEUMÁTICOS. TERÃO SISTEMA DE BALANÇO EM MADEIRA COM MOLAS FIXADAS COM PARAFUSOS.	UNID.	561,25
Lote 001			
Item 139	DIMENSÕES: ALTURA: 100 CM.; LARGURA: 74 CM.; PROFUNDIDADE: 80M. ALTURA DO ASSENTO: 42 CM. ESPAÇO LIVRE DO ASSENTO: 47CM DE LARGURA POR 47CM PROFUNDIDADE. ALTURA DO BRAÇO REF. ASSENTO: 22 CM. ESPAÇO LIVRE DO ENCOSTO: 47CM DE LARGURA POR 60CM ALTURA. SEGUE IMAGEM ILUSTRATIVA A BAIXO.	3,00	1.683,75
<p><b>CONTRATAÇÕES SIMILARES (OUTROS ÓRGÃOS) (R\$ 490,00): Município de Boa Ventura de Sao Roque/PR - 01.612.906/0001-20 Nº 37 / 2024 Data: 15/08/2024 Fornecedor: 18.770.897/0001-06 - V.A. OTTONI EQUIPAMENTOS LTDA UN: UN QTDE: 2,00 VALOR: R\$ 490,00 DESCRIÇÃO: POLTRONA AMAMENTAÇÃO - PO- (PROINFANCIA)</b></p> <p><b>PORTAL DE COMPRAS PÚBLICAS (R\$ 540,00): Prefeitura Municipal de Entre-Ijuís/RS Nº 23/2024 - 63/2024 Data: 02/08/2024 Fornecedor: UN: UND QTDE: 2,00 VALOR: R\$ 540,00 DESCRIÇÃO: Poltrona amamentação PO - - Novo - Descritivo completo de acordo com o FNDE e figura ilustrativa no Termo de Referência ITEM 5</b></p> <p><b>BLL (R\$ 545,00): MUNICIPIO DE SEVERINIA/SP Nº 04/2024 - 20/2024 Data: 11/04/2024 Fornecedor: FERNANDA DA SILVA ME UN: UN QTDE: 3,00 VALOR: R\$ 545,00 DESCRIÇÃO: POLTRONA AMAMENTAÇÃO</b></p> <p><b>PORTAL NACIONAL DE CONTRATAÇÕES PÚBLICAS (R\$ 670,00): MUNICIPIO DE JARDIM OLINDA/PR Nº 0070 - 108 Data: 02/08/2024 Fornecedor: 20758465000113 - SC COMERCIAL EIRELI ME UN: UNIDADE QTDE: 1,00 VALOR: R\$ 670,00 DESCRIÇÃO: POLTRONA DE AMAMENTAÇÃO ALTURA TOTAL: 1,01 M;ALTURA DO ASSENTO AO CHÃO: 47 CM;ALTURA DO CHÃO AO BRAÇO: 75 CM;ALTURA DO ENCOSTO: 60 CM;ALTURA DOS PÉS: 13 CM;LARGURA TOTAL: 1 M;LARGURA DO ASSENTO: 50 CM</b></p>			

Anexo I	POLTRONA DECORATIVA PARA SALA DE ESTAR E RECEPÇÃO; DIMENSÕES DO PRODUTO (A X L X P) 90 X 80 X 77 CM; MEDIDAS INTERNAS: ALTURA DO CHÃO AO ASSENTO: 46 CM; LARGURA DO ASSENTO: 58 CM; PROFUNDIDADE DO ASSENTO: 49 CM; ALTURA DO ASSENTO: 17CM; ALTURA DO ENCOSTO AO BRAÇO: 9 CM; ALTURA DO BRAÇO: 55 CM; ALTURA INTERNA DO BRAÇO: 18 CM; LARGURA DO BRAÇO: 11 CM; ALTURA DA ALMOFADA: 42CM; PROFUNDIDADE DA ALMOFADA: 17 CM ALTURA DO PÉ: 10 CM; LARGURA DO PÉ: 05 CM. CARACTERÍSTICAS: ESTRUTURA EM MADEIRA DE REFLORESTAMENTO DE EUCALIPTO, PINUS E MDF; REVESTIMENTO EM SUEDE CINZA. ASSENTO FIXO COM ESPUMA D-26 SOBRE PERCINTAS ELÁSTICAS. ENCOSTO FIXO COM ESPUMA D-23 SOBRE PERCINTAS ELÁSTICAS. BRAÇO COM ESPUMA D-26. PERCINTA ELÁSTICA 50MM. ALMOFADA SOLTA COM ENCHIMENTO DE FIBRA SILICONADA. PESO SUPORTADO: ATÉ 120 KG. PÉS EM EUCALIPTO REFLORESTADO COM PINTURA EM ESMALTE P.U. NA COR PRETO FOSCO.	UNID.	549,25
Lote 001			
Item 140		2,00	1.098,50



ITEM	PRODUTO / SERVIÇO	UNIDADE / QUANTIDADE	MÉDIA ARITMÉTICA
<p><b>CONTRATAÇÕES SIMILARES (OUTROS ÓRGÃOS) (R\$ 500,00):</b> Município de Francisco Beltrao/PR - 77.816.510/0001-66 Nº 90020 / 2024 Data: 24/04/2024                      Fornecedor: 93.920.361/0001-37 - REIFLEX INDUSTRIA E COMERCIO DE MOVEIS LTDA UN: UN QTDE: 82,00 VALOR: R\$ 500,00 DESCRIÇÃO: CADEIRA/POLTRONA FIXA APROXIMAÇÃO ESTRUTURAS COM APOIO DE BRAÇOS; POLTRONA FIXA APROXIMAÇÃO ESTRUTURA COM APOIO DE BRAÇOS ENCOSTO. ENCOSTO FABRICADO EM COMPENSADO MULTILAMINADO RESINADO, MOLDADO ANATOMICAMENTE A QUENTE COM APROXIMADAMENTE 13 MM DE ESPESSURA MÉDIA (PODENDO VARIAR ATÉ 02 MM). POSSUI CURVATURA ANATÔMICA NO ENCOSTO DE FORMA A PERMITIR A ACOMODAÇÃO DAS REGIÕES DORSAL E LOMBAR, ADAPTANDO-SE MELHOR À COLUNA VERTEBRAL. ESPUMA EXPANDIDA/LAMINA AP, FLEXÍVEL MICROCELULAR DE ALTA RESISTÊNCIA, ISENTO DE CFC, COM DENSIDADE 33 A 37 KG/M³ E 35 MM DE ESPESSURA MÉDIA. REVESTIMENTO DO ENCOSTO EM COURO ECOLÓGICO E/OU COURVIN NA COR PRETA, MONTADAS POR PARAFUSO, AUXILIANDO EM FUTURAS MANUTENÇÕES. SUPORTE DE ENCOSTO FABRICADO EM CHAPA DE AÇO ESTRUTURAL ASTM ESPESSURA E NERVURADA À FRIO PARA AUMENTAR A RESISTÊNCIA. A FIXAÇÃO DO CONJUNTO ENCOSTO E MOLA NO ASSENTO É FEITA COM PARAFUSOS SEXTAVADOS COM TRAVA MECÂNICA NO FLANGE, E PORCAS DE GARRA ENCREVADAS E REBITADAS NA MADEIRA DO ASSENTE. ASSENTO ASSENTO FABRICADO EM COMPENSADO MULTILAMINADO RESINADO, MOLDADO ANATOMICAMENTE A QUENTE COM MINIMAMENTE 14 MM DE ESPESSURA MÉDIA. POSSUI CURVATURA NA PARTE FRONTAL DO ASSENTO PARA EVITAR O ESTRANGULAMENTO NA CORRENTE SANGUÍNEA. ESPUMA EXPANDIDA/LAMINADA AP, FLEXÍVEL MICROCELULAR DE ALTA RESISTÊNCIA, ISENTO DE CFC, COM DENSIDADE 33 A 37 KG/M³ E 50 MM DE ESPESSURA MÉDIA. REVESTIMENTO DO ASSENTO EM EM COURO ECOLÓGICO E/OU COURVIN FORMADO POR COSTURAS LATERAIS E CENTRAIS EM DESENHO PRÓPRIO E/OU PODENDO SER LISO, FIXADO POR GRAMPOS COM ACABAMENTO ZINCADO. CONTRACAPA DO ASSENTO EM TNT FIXADO POR GRAMPOS COM ACABAMENTO ZINCADO. A FIXAÇÃO DO ASSENTO NO MECANISMO É FEITA COM PARAFUSOS SEXTAVADOS E PORCAS DE GARRAS ENCREVADAS E REBITADAS NA MADEIRA. BRAÇOS APOIA BRAÇOS INJETADOS EM POLIURETANO TEXTURIZADOS INTEGRAL, SOBRE ALMA DE AÇO SAE 1020 TRATADA QUIMICAMENTE. A FIXAÇÃO DO BRAÇO NO ASSENTO É FEITA COM PARAFUSOS SEXTAVADOS E PORCAS DE GARRA ENCREVADAS E REBITADAS NA MADEIRA. ESTRUTURA E ESTRUTURA MONTADA POR TUBO DE AÇO SAE 1010/1020 REDONDO CO 25,40 MM DE DIÂMETRO E 2,25 MM DE ESPESSURA DA PAREDE, CURVADA À FRIO, (PODENDO TER VARIAÇÃO DE 5 MM ESPESSURA). TRAVESSAS DE FIXAÇÃO DO ASSENTO FABRICADAS EM CHAPA DE AÇO SAE 1020 COM NO MÍNIMO DE 4,75 A 5,00 MM DE ESPESSURA CURVADAS À FRIO. A UNIÃO DAS TRAVESSAS NA ESTRUTURA DA CADEIRA É FEITA POR PROCESSO DE SOLDA, DESTA FORMA FORMANDO UMA ESTRUTURA ÚNICA PARA POSTERIOR MONTAGEM. ASSENTO FIXO COM INCLINAÇÃO ENTRE -2° E -7° . SAPATAS DE SUPORTE DO PÉ INJETADAS EM POLIPROPILENO COPOLÍMETRO NA COR PRETA, COM CANTOS ARREDONDADOS E REBITADOS NA ESTRUTURA, POR REBITE DE ALUMÍNIO DO TIPO REPUXADO. ACABAMENTO OS COMPONENTES METÁLICOS CROMADOS POSSUEM A SUPERFÍCIE PREPARADA ATRAVÉS DE DECAPAGEM QUÍMICA E POLIMENTO, RECEBENDO POSTERIORMENTE DUPLA CAMADA DE NÍQUEL E BANHO DE CROMO DECORATIVO TRIVALENTE. DIMENSÕES APROXIMADAS DA CADEIRA ALTURA TOTAL DA CADEIRA: 815 MM PROFUNDIDADE TOTAL DA CADEIRA: 635 MM LARGURA TOTAL DA CADEIRA: 580 MM EXTENSÃO VERTICAL DO ENCOSTO: 310 MM LARGURA DO ENCOSTO: 475 MM PROFUNDIDADE DA SUPERFÍCIE DO ASSENTO: 470 MM LARGURA DO ASSENTO: 495 MM ALTURA DO ASSENTO: 465 MM DOCUMENTAÇÃO ABAIXO RELACIONADA DEVERÃO SER ANEXADAS. LAUDO TÉCNICO EMITIDO POR ERGONOMISTA, CONFORME NORMA REGULAMENTADORA NR 17, INDICANDO OS REQUISITOS DA NORMA EM QUE O PRODUTO ATENDE; TERMO DE GARANTIA DE (01) UM ANO, INCLUSIVE OS 90 DIAS DE GARANTIA CONTRA DEFEITOS DE FABRICAÇÃO NA ESTRUTURA METÁLICA E PEÇAS PLÁSTICAS COM FUNÇÃO ESTRUTURAL, E (01) UM ANO PARA OS DEMAIS COMPONENTES E ACABAMENTOS CROMADOS, TAMBÉM CONTRA DEFEITOS DE FABRICAÇÃO, CONSIDERANDO UM TURNO DE TRABALHO DE (08) OITO HORAS DIÁRIAS POR PESSOA DE ATÉ 110 KG. LAUDOS PARA ESPUMA: RELATÓRIO DE ENSAIO EMITIDO PRO LABORATÓRIO ACREDITADO PELO INMETRO COM AVALIAÇÃO DA NORMA NBR 8537/2015- ESPUMA FLEXÍVEL DE POLIURETANO- DETERMINAÇÃO DA DENSIDADE RELATÓRIO DE ENSAIO EMITIDO POR LABORATÓRIO ACREDITADO PELO INMETRO, COM AVALIAÇÃO DA NORMA ABNT NBR 8619/2015- ESPUMA FLEXÍVEL DE POLIURETANO- DETERMINAÇÃO DE RESILIÊNCIA. RELATÓRIO DE ENSAIO EMITIDO POR LABORATÓRIO ACREDITADO PELO INMETRO, COM AVALIAÇÃO DA NORMA ABNT NBR 9178/2015- ESPUMA FLEXÍVEL DE POLIURETANO- DETERMINAÇÃO DAS CARACTERÍSTICAS DE QUEIMA OBS: AS CADEIRAS/ POLTRONAS DEVERÃO SER ENTREGUES NO HGI-HOSPITAL GERAL INTERMUNICIPAL DEVIDAMENTE EMBALADAS</p> <p><b>PORTAL NACIONAL DE CONTRATAÇÕES PÚBLICAS (R\$ 477,00):</b> MUNICIPIO DE SANTA ALBERTINA/SP Nº 0003 - 15 Data: 18/03/2024 Fornecedor: 17440078000120 - ELIMARI COMERCIAL ESCOLAR LTDA EIRELI-ME UN: UN QTDE: 4,00 VALOR: R\$ 477,00 DESCRIÇÃO: POLTRONA INDIVIDUAL (TIPO DECORATIVA)</p> <p><b>BOLSA NACIONAL DE COMPRAS (R\$ 640,00):</b> MUNICIPIO DE ANDIRA/PR Nº 060/2023 - 096/2023 Data: 22/01/2024 Fornecedor: SHEILA PRISCILA CASTELHONE DE DEUS UN: UND QTDE: 44,00 VALOR: R\$ 640,00 DESCRIÇÃO: POLTRONA DECORATIVA PARA RECEPÇÃO. ASSENTO COM ESPUMA D26, ENCOSTO D18 E BRAÇO D23. REVESTIMENTO EM COURINO PRETO. BASE E PÉS COR MADEIRA. DIMENSÕES APROXIMADAS (LxAxP) 65 CM x 80 CM x 70 CM.</p> <p><b>COMPRAS BR (R\$ 580,00):</b> Prefeitura Municipal de Taubaté- SP/SP Nº 221/2024 - 15717/2024 Data: 24/07/2024 Fornecedor: 50125548000136 - SOLDDINOX UN: UN QTDE: 8,00 VALOR: R\$ 580,00 DESCRIÇÃO: poltrona decorativa feminina</p>			

Anexo I	POLTRONA EM COURO TÊXTIL, PÉS FIXOS EM METAL CROMADO, ASSENTO E ENCOSTO FIXOS EM COURO TÊXTIL. DIMENSÕES	UNID.	435,00
Lote 001		8,00	3.480,00
Item 141	LARGURA: 960MM, PROFUNDIDADE 880MM E ALTURA: 750MM. COR PRETA.		
<p><b>PAINEL DE PREÇOS (R\$ 450,00):</b> PREFEITURA DE CASCAVEL / PR/PR Nº 00133/2023 Data: 15/03/2024 Fornecedor: 36953803000108 - VIOLA MIX MOVEIS LTDA UN: UNIDADE QTDE: 1,00 VALOR: R\$ 450,00 DESCRIÇÃO: (BR232007) POLTRONA, MATERIAL ESTRUTURA:AÇO TREFILADO, MATERIAL ASSENTO E ENCOSTO:ESPUMA, MATERIAL REVESTIMENTO ASSENTO E ENCOSTO:COURO NATURAL, TIPO:FIXA, CARACTERÍSTICAS ADICIONAIS:ASSENTO REMOVÍVEL, LARGURA:0,83 M, PROFUNDIDADE:0,77 M, ALTURA:0,72 M</p> <p><b>BLL (R\$ 378,00):</b> PREFEITURA MUNICIPAL DE RAMILÂNDIA - PR/PR Nº 38/2024 - 60/2024 Data: 29/07/2024 Fornecedor: GUILHERME XAVIER PIVA ME UN: UN QTDE: 2,00 VALOR: R\$ 378,00 DESCRIÇÃO: Poltrona com espuma D20 no assento e no encosto, D26 nas braças, encosto e assento fixos e Pesinhos de madeira revestidos em alumínio polido. Largura: 72 cm, Altura: 77 cm, Profundidade: 78 cm Peso: 20 Kg. Madeira de eucalipto reflorestada, devidamente parelhada e tratada, Espuma poliuretano D-20 Assento, D26 braças e D-20 encosto, Couro artificial na cor Preto. Pesinhos de madeira revestidos em alumínio, suporta até 100 quilos por assento Garantia de 3 meses contra defeitos de fábrica. (Sala de Escuta Especializada E CRAS)</p> <p><b>TCE PARANÁ (R\$ 477,00):</b> INSTITUTO DE PESQUISA E PLANEJAMENTO URBANO DE FRANCISCO BELTRAO - IPPUB/PR Nº 0001 - 2 Data: 23/04/2024 Fornecedor: 85041341000168 - MAQGILL J G MOVEIS E MAQUINAS LTDA - EPP UN: Unidade QTDE: 2,00 VALOR: R\$ 477,00 DESCRIÇÃO: POLTRONA RECEPÇÃO Poltrona individual fixa em material lavável. CARACTERÍSTICAS Revestimento em couro ecológico Assento e encosto com percintas, estofamento com espuma injetada de alta densidade, 2 apoios de braços reto e estofados com espuma l</p>			

Anexo I	PORTA BANNER COM ENGATE RÁPIDO, ACABAMENTO PRETO EPÓXI; BASE RETRÁTIL; PERMITE UMA MELHOR, VISUALIZAÇÃO E	UNID.	114,01
Lote 001	EXPOSIÇÃO DO BANNER DOS DOIS LADOS; SUPORTA CABOS PARA ACABAMENTO ENTRE 5/8 E 3/4; ALTURA MÍNIMA: 1,25M;	25,00	2.850,25
Item 142	ALTURA MÁXIMA: 2,20M; ALTURA MÁXIMA DO BANNER: 1,85M; PESO: APROXIMADAMENTE 2KG.		
<p><b>CONTRATAÇÕES SIMILARES (OUTROS ÓRGÃOS) (R\$ 115,00):</b> Município de Sarandi/PR - 78.200.482/0001-10 Nº 142/2024 Data: 07/03/2024 Fornecedor: 37.652.289/0001-33 - MARCELO SIMONI UN: Unid QTDE: 4,00 VALOR: R\$ 115,00 DESCRIÇÃO: Suporte (Porta Banner). Confeccionado em alumínio, possui no mín. 01 haste telescópica de 01 estágio, base articulada, pés c/ pontas de plástico. Altura regulável c/ aprox. de 0,98m a 2,15m. Peso aprox. de 700g. Garantia mín. de 90 dias após o faturamento.</p> <p><b>BLL (R\$ 100,00):</b> MUNICIPIO DE BOA ESPERANCA DO IGUAÇU/PR Nº 070/2024 - 113/2024 Data: 27/09/2024 Fornecedor: KW INFORMÁTICA LTDA UN: UNID. QTDE: 4,00 VALOR: R\$ 100,00 DESCRIÇÃO: SUPORTE PARA BANNER EM ALUMÍNIO. 2,20 METROS DE ALTURA - TRIPÉ COM GARRAS E AJUSTE DE ALTURA. BASE ARTICULADA; HASTE RETRÁTIL COM ESTÁGIOS; COM GARRAS PARA FIXAÇÃO DO BANNER. (EDUCAÇÃO, CULTURA E ESPORTES)</p> <p><b>PORTAL NACIONAL DE CONTRATAÇÕES PÚBLICAS (R\$ 133,05):</b> SECRETARIA DE ESTADO DA COMUNICACAO SOCIAL E DA CULTURA/PR Nº 35533 - 59 Data: 09/09/2024 Fornecedor: 04999608000161 - IMAGEM BRASIL INDUSTRIA GRAFICA LTDA UN: Unitário QTDE: 4,00 VALOR: R\$ 133,05 DESCRIÇÃO: 6702.58806-Tripé, para Banner, MATERIAL: Alumínio, CARACTERÍSTICAS ADICIONAIS: Demais informações de acordo com Termo de Referência e/ou Descritivo Técnico do Processo, UNID. DE MEDIDA: Unitário</p> <p><b>PORTAL DA TRANSPARÊNCIA - CGU - NFE (R\$ 108,00):</b> UTFPR / CAMPUS CURITIBA/PR Nº 9004 - 1 Data: 21/08/2024 Fornecedor: 24443833000195 - E I - COM. DE EQUIP. DE INFORMATICA EIRELI UN: UNIDADE QTDE: 1,00 VALOR: R\$ 108,00 DESCRIÇÃO: TRIPE PORTA BANNER 2.10M REGUL. ALUMINIO PEDESTAL</p>			

Anexo I	PROCESSADOR ALIMENTOS, MATERIAL CORPO ALUMÍNIO FUNDIDO, MATERIAL EXTERNO AÇO INOXIDÁVEL, MATERIAL TAMPA	UNID.	3.334,56
Lote 001	AÇO INOXIDÁVEL, QUANTIDADE DISCO 6 UNIDADES, FUNÇÃO DISCO RALADOR / FATIADOR E DESFIADOR, TENSÃO 110 V,	2,00	6.669,12
Item 143	POTÊNCIA 1/4 HP		



ITEM	PRODUTO / SERVIÇO	UNIDADE / QUANTIDADE	MÉDIA ARITMÉTICA
<p><b>CONTRATAÇÕES SIMILARES (OUTROS ÓRGÃOS) (R\$ 3.740,00):</b> Município de Lupionópolis/PR - 75.845.511/0001-03 Nº 20 / 2024 Data: 24/07/2024 Fornecedor: 18.770.897/0001-06 - V.A. OTTONI EQUIPAMENTOS LTDA UN: UN QTDE: 1,00 VALOR: R\$ 3.740,00 DESCRIÇÃO: PROCESSADOR DE ALIMENTOS LINHA INDUSTRIAL; PROCESSADOR DE ALIMENTOS LINHA INDUSTRIAL COM 06 DISCOS, MOTOR BIVOLT MODELO NR 12 CAPACIDADE 350 KG.</p> <p><b>PAINEL DE PREÇOS (R\$ 3.032,07):</b> PREFEITURA DE CASCAVEL / PR/PR Nº 00164/2023 Data: 26/03/2024 Fornecedor: 48844664000163 - ANA PAULA SARTI PAULUS LTDA UN: UNIDADE QTDE: 93,00 VALOR: R\$ 3.032,07 DESCRIÇÃO: (BR451441) PROCESSADOR ALIMENTOS, MATERIAL CORPO:ALUMÍNIO FUNDIDO, MATERIAL EXTERNO:AÇO INOXIDÁVEL, MATERIAL TAMP:AÇO INOXIDÁVEL, QUANTIDADE DISCO:6 UN, FUNÇÃO DISCO:RALADOR/FATIADOR E DESFIADOR, TENSÃO:110 V, POTÊNCIA:1/4 HP</p> <p><b>BLL (R\$ 3.349,99):</b> MUNICIPIO DE SIQUEIRA CAMPOS/PR Nº 48-2024 - 105-2024 Data: 30/08/2024 Fornecedor: A2G COMERCIAL LTDA. - EPP UN: UNIDADE QTDE: 1,00 VALOR: R\$ 3.349,99 DESCRIÇÃO: Multiprocessador de alimentos Industrial, com 06 discos de corte, capacidade de 250 kg por hora, gabinete e discos de corte confeccionados em aço inoxidável, motor ¼ HP, 60 HZ, bivolt.</p> <p><b>PORTAL DA TRANSPARÊNCIA - CGU - NFE (R\$ 3.216,17):</b> COLEGIO MILITAR DE CURITIBA/PR Nº 4717 - 2 Data: 20/06/2024 Fornecedor: 02309765000133 - EGIDE COMERCIO DE VESTUARIO E ELETRDOMESTICO LTDA UN: PEÇA QTDE: 1,00 VALOR: R\$ 3.216,17 DESCRIÇÃO: Multiprocessador de Alimentos Copametal MPA-30 60i</p>			

Anexo I	PROCESSADOR INDUSTRIAL: PARA ALIMENTOS, 3 DISCOS (RALADOR, DESFIADOR DE 4,5 MM, DESFIADOR DE 8 MM) COM	UNID.	3.086,65
Lote 001	BOCAL REMOVÍVEL PARA A LIMPEZA. ESTRUTURA EM AÇO E PINTURA EPÓXI, ROLAMENTOS BLINDADOS, CONSUMO DE		
Item 144	ENERGIA, CAPACIDADE DE PRODUÇÃO MÍNIMA DE 25 A 30 KG/H, POTÊNCIA 1/4 CV, VELOCIDADE 570 RPM E VOLTAGEM BIVOLT. GARANTIA MÍNIMA DE 12 MESES.	2,00	6.173,30
<p><b>CONTRATAÇÕES SIMILARES (OUTROS ÓRGÃOS) (R\$ 3.349,99):</b> Município de Siqueira Campos/PR - 76.919.083/0001-89 Nº -- - 105/2024 Data: 29/08/2024 Fornecedor: 03.788.306/0001-42 - A2G COMERCIAL LTDA. - EPP UN: UND QTDE: 1,00 VALOR: R\$ 3.349,99 DESCRIÇÃO: Multiprocessador de alimentos Industrial.</p> <p><b>PORTAL NACIONAL DE CONTRATAÇÕES PÚBLICAS (R\$ 2.919,95):</b> UNIVERSIDADE ESTADUAL DE PONTA GROSSA/PR Nº 0481 - 98 Data: 14/08/2024 Fornecedor: 0673898000158 - CB ELETRO E INFORMÁTICA LTDA UN: Unitário QTDE: 1,00 VALOR: R\$ 2.919,95 DESCRIÇÃO: (L10) 3601.62278-Processador Industrial de Alimentos, MATERIAL: Aço Inoxidável, CARACTERÍSTICAS ADICIONAIS: Demais informações de acordo com Termo de Referência e/ou Descritivo Técnico do Processo, UNID. DE MEDIDA: Unitário</p> <p><b>TCE PARANÁ (R\$ 2.990,00):</b> MUNICIPIO DE IVAIPORÁ/PR Nº 0027 - 1363 Data: 16/05/2024 Fornecedor: 08148745000104 - ROSILENE APARECIDA HERNANDES - EIRELI - ME UN: Unidade QTDE: 21,00 VALOR: R\$ 2.990,00 DESCRIÇÃO: Processador de alimentos industrial, BIVOLT elétrico(uso profissional para restaurantes, hotéis, escolas, similares), produzido em inox, braço empurrador, sensor de segurança, botão desarme e pés de</p>			

Anexo I	PROJETOR - TIPO PROJETOR DE VÍDEO; COR DO DISPLAY- 3300 LUMENS DE BRILHO EM CORES, 3300 LUMENS DE BRILHO EM BRANCO; RESOLUÇÃO MÁXIMA-SVGA; CARACTERÍSTICAS: INTERFACE-ENTRADA DE COMPUTADOR: X 1 D-SUB15, HDMI: X 1, VÍDEO RCA: X 1, USB TIPO A: X 1 (MEMÓRIA USB IMAGENS / MÓDULO WIRELESS, ATUALIZAÇÃO DE FIRMWARE), USB	UNID.	3.289,33
Lote 001	TIPO B: X 1 (USB DISPLAY, MOUSE, ATUALIZAÇÃO DE FIRMWARE), ENTRADA DE ÁUDIO RCA: X 1 RCA (BRANCO X 1,		
Item 145	VERMELHO X 1), WIRELESS OPCIONAL4; ALTO-FALANTE-2 W MONO; PAINEL DE CONTROLE-SIM; DISTÂNCIA DA PROJEÇÃO-1,6 M; LENTE: X 1- 1.35 (DIGITAL ZOOM); TAMANHO DA PROJEÇÃO30" A 350" (0.88 M - 10.44 M); ABERTURA-1.44; LUMINOSIDADE: LÂMPADA-210 W UHE; CONTRASTE-ATÉ 15,000:1; BRILHO-3300	5,00	16.446,65
<p><b>CONTRATAÇÕES SIMILARES (OUTROS ÓRGÃOS) (R\$ 3.220,00):</b> Município de Doutor Ulysses/PR - 95.422.911/0001-13 Nº 27/2024 - 28/2023 Data: 17/04/2024 Fornecedor: 41.105.473/0001-30 - GRUPO BELA VISTA LTDA UN: UN QTDE: 1,00 VALOR: R\$ 3.220,00 DESCRIÇÃO: PROJETO MULTIMÍDIA BIVOLT (MÍNIMO: MÉTODO DE PROJEÇÃO FRONTAL / TRASEIRO / MONTADA NO TETO; 3300 LUMENS; RESOLUÇÃO NATIVA SVGA (800 X 600); CONTRASTE DE 15.000:1; RESOLUÇÕES SUPORTADAS SENDO VGA / SVGA / XGA / WXGA / WXGA+ / SXGA / SXGA+; REPRODUÇÃO DE CORES DE ATÉ 1.07 BILHÕES DE CORES; ASPECTO / FORMATO DE EXIBIÇÃO / FORMATO TELA DE 4:3 NATIVO (SUPORTA 16:9 E 16:10); VIDA ÚTIL DA LÂMPADA DE 5.000 HORAS (MODO NORMAL) / 10.000 HORAS (MODO ECO); SISTEMA DE SOM EMBUTIDO COM ALTO-FALANTES DE 5W; INTERFACE COM 2x SAÍDAS (D-SUB 15 PINOS); 2x HDMI; 1x SAÍDA DE MONITOR; 1x VÍDEO COMPOSTO EM (RCA); 1x ENTRADA DE ÁUDIO (MINI JACK); 1x SAÍDA DE ÁUDIO (MINI JACK)</p> <p><b>BLL (R\$ 3.609,00):</b> MUNICIPIO DE ICARAÍMA/PR Nº 067/2023 - 143/2023 Data: 23/04/2024 Fornecedor: EUROPC COMPUTADORES LTDA UN: UNIDADE QTDE: 5,00 VALOR: R\$ 3.609,00 DESCRIÇÃO: PROJETO MULTIMÍDIA DIMENSÕES:302 X 82 X 237 MM, - SEGURANÇA: TRAVA KENSINGTON, TRAVA DE SEGURANÇA- TEMPERATURA DE USO: 5°C A 35°C - SISTEMA DE PROJEÇÃO: TECNOLOGIA EPSON 3LCD DE 3 CHIPS- MODO DE PROJEÇÃO: FRONTAL/ TRASEIRO / TETO- LCD SCREEN: 0,55 POLEGADAS (D7) - MÉTODO DE PROJEÇÃO: MATRIZ ATIVA TFT DE POLISSILÍCIO- NÚMERO DE PIXEL: 480.000 PIXELS (800 X 600) X 3 - BRILHO EM CORES - SAÍDA DE LUZ COLORIDA: 3300 LUMENS- BRILHO EM BRANCO - SAÍDA DE LUZ BRANCA: 3300 LUMENS DE ACORDO COM O ISO 21118 - RAZÃO DE ASPECTO: 4:3- RESOLUÇÃO NATIVA: SVGA - TIPO DE LÂMPADA: 210 W UHE- DURAÇÃO DA LÂMPADA: 10.000 HORAS (ECO) / 6.000 HORAS (NORMAL)- CORREÇÃO DE KEYSTONE: HORIZONTAL: -30° +30° / VERTICAL: -30° +30° - RAZÃO DE CONTRASTE: ATÉ 15,000:1- REPRODUÇÃO DE COR: ATÉ 1 BILHÃO DE CORES - ALTO-FALANTE: 2 W MONO- RUIDO DO VENTILADOR: 37 DB (ALTO BRILHO), 28 DB (BAIXO BRILHO)CONECTIVIDADE PADRÃO: - ENTRADA DE COMPUTADOR: X 1 D-SUB15- HDMI: X 1 - VÍDEO RCA: X 1- USB TIPO A: X 1 (MEMÓRIA USB IMAGENS / MÓDULO WIRELESS, ATUALIZAÇÃO DE FIRMWARE)- USB TIPO B: X 1 (USB DISPLAY, MOUSE, ATUALIZAÇÃO DE FIRMWARE)- ENTRADA DE ÁUDIO RCA: X 1 RCA (BRANCO X 1, VERMELHO X 1)</p> <p><b>PORTAL NACIONAL DE CONTRATAÇÕES PÚBLICAS (R\$ 3.039,00):</b> MUNICIPIO DE BOA ESPERANCA DO IGUAÇU/PR Nº PCE 47 - 79 Data: 12/06/2024 Fornecedor: 45127508000193 - GELO CANEI LTDA UN: UNIDADE (UNID.) QTDE: 1,00 VALOR: R\$ 3.039,00 DESCRIÇÃO: PROJETO MULTIMÍDIA, INFORMAÇÕES TÉCNICAS MÍNIMAS: RESOLUÇÃO SVGA, PORTÁTIL, BRILHO MÍNIMO DE 3300 LUMENS, CONEXÕES 1 HDMI, 1 VGA, 1 RCA (VÍDEO ÁUDIO L/R), 1 USB TIPO A, 1 USB TIPO B, CONECTIVIDADE WIRELESS, TAMANHO DA TELA 30" A 350", VIDA ÚTIL DA LÂMPADA MÍNIMO DE 6.000 HORAS, SISTEMA DE PROJEÇÃO 3LCD, FRONTAL - TRASEIRO TECNOLOGIA HDTV, CONTRASTE MÍNIMO DE 15000, 1 AUTO FALANTE DE NO MÍNIMO 2W, CONTROLE REMOTO, BIVOLT 110-220, DIMENSÕES MÍNIMAS 2,5 KG, LARGURA 30CM, ALTURA 8CM, PROFUNDIDADE 23CM, GARANTIA MÍNIMA DE 3 -MESES, BOLSA DE TRANSPORTE.</p>			

Anexo I	PROJETOR PORTÁTIL: COM AVANÇADA TECNOLOGIA 3LCD, PROJETO ULTRA BRILHANTE DE 3.400 LUMENS, RESOLUÇÃO NATIVA XGA (1024X768P). DESENVOLVIDO ESPECIFICAMENTE PARA AMBIENTES DE SALA DE AULA, COM ALTO-FALANTE	UNID.	3.383,33
Lote 001	INTEGRADO DE 5W, COM LONGA VIDA ÚTIL DE LÂMPADA ATÉ 12.000 HORAS NO MODO ECO, CONEXÕES HDMI, D-SUB, USB E		
Item 146	RCA PARA FACILITAR O USO.	6,00	20.299,98



**Município de Perola**  
ESTADO DO PARANÁ

ITEM	PRODUTO / SERVIÇO	UNIDADE / QUANTIDADE	MÉDIA ARITMÉTICA
<p><b>CONTRATAÇÕES SIMILARES (OUTROS ÓRGÃOS) (R\$ 3.360,00):</b> Município de Rio Bom/PR - 75.771.212/0001-71 Nº 91/2024 - 76/2024 Data: 04/09/2024 Fornecedor: 45.687.323/0001-33 - L N CASTAGNARO LTDA UN: UN QTDE: 1,00 VALOR: R\$ 3.360,00 DESCRIÇÃO: Projetor Multmídia (Datashow) - Projetor Tecnologia de projeção 3LCD, XGA, 3.400 Lumens, Contraste Marca: Epson</p> <p><b>LICITANET (R\$ 3.150,00):</b> MUNICÍPIO DE PRESIDENTE CASTELO BRANCO/PR/PR Nº 22/2024 - 38 Data: 13/05/2024 Fornecedor: J U V DISTRIBUIDORA DE EQUIPAMENTO DE INFORMATICA LTDA - 45.298.461/0001-20 UN: UND QTDE: 4,00 VALOR: R\$ 3.150,00 DESCRIÇÃO: Projetor Sistema de projeção: Tecnologia 3LCD de 3 chips Modo de projeção: Frontal / traseiro / teto Painel LCD:0,61 polegadas (C2fine)Método de projeção: Matriz ativa TFT de polissilícioNúmero de pixels:2.073.600 pixels (1.920 px x 1.080 px) x 3Brilho em cores - Saída de luz colorida:3.400 lumensBrilho em branco - Saída de luz branca:3.400 lumens Razão de aspecto:16:9Resolução nativa:Full HDTipo de lâmpada:210 W UHEDuração da lâmpada:6.000 horas (normal), 12.000 horas (Eco)Correção de: +/-30 graus a +/-30 grausRazão de contraste:Até 16.000:1Reprodução de cor:Até 1 bilhão de cores</p> <p><b>BLL (R\$ 3.250,00):</b> MUNICIPIO DE CASTRO/PR Nº 104/2024 - 258/2024 Data: 09/09/2024 Fornecedor: JUV DISTRIBUIDORA DE EQUIPAMENTOS DE INFORMÁTICA LTDA UN: UN QTDE: 1,00 VALOR: R\$ 3.250,00 DESCRIÇÃO: PROJETO - SISTEMA DE PROJEÇÃO: TECNOLOGIA 3LCD DE 3 CHIPS; MODO DE PROJEÇÃO: FRONTAL / TRASEIRO / TETO; MÉTODO DE PROJEÇÃO: MATRIZ ATIVA TFT DE POLISSILÍCIO; NÚMERO DE PIXELS: 786.432 DOTS (1024 X 768) X 3; BRILHO EM CORES - SAÍDA DE LUZ COLORIDA: 3.400 LUMENS2 - ISO 2118; BRILHO EM BRANCO - SAÍDA DE LUZ BRANCA: 3.400 LUMENS2 - IDMS 15.4; RAZÃO DE ASPECTO: 4:3; RESOLUÇÃO NATIVA: 1024 X 768 (XGA); REDIMENSIONAR: 1280 X 800 (WXGA), 1280 X 960 (SXGA2), 1280 X 1024 (SXGA3) 1366 X 768 (WXGA60-3), 1400 X 1050 (SXGA+), 1440 X 900 (WXGA+); TIPO DE LÂMPADA: 210 W UHE; DURAÇÃO DA LÂMPADA: MODO ECO: ATÉ 12.000 HORAS3; MODO NORMAL: ATÉ 6.000 HORAS3; ALCANCE DO THROW-RATIO: 1.44 (ZOOM: WIDE), 1.95 (ZOOM: TELE); DISTÂNCIA DE PROJEÇÃO/ TAMANHO DA TELA: 30" A 350" (0,76 A 10,34 M); CORREÇÃO DE KEYSTONE: AUTOMÁTICO: VERTICAL: ±30 GRAUS SLIDER: HORIZONTAL: ±30 GRAUS; PLUG 'N PLAY USB: PROJETO COMPATÍVEL COM COMPUTADORES PC E MAC.; RAZÃO DE CONTRASTE: ATÉ 15 000:1; REPRODUÇÃO DE COR: ATÉ 1,07 BILHÃO DE CORES TRAVA KENSINGTON; VIDA ÚTIL DA LÂMPADA: 6.000 HORAS (NORMAL), 12.000 HORAS (ECO) ENERGIA: 100 V - 240 V AC +/- 10%, 50HZ/60 HZ; ALTO-FALANTE MONOAUURAL: 5W X 1. ENTRADAS: 2 D-SUB15 PIN; 1 HDMI; 1 RCA VIDEO IN; 1 USB TIPO B (PARA ATUALIZAÇÃO FIRMWARE); 2 STEREO MINI - ENTRADA; 1 STEREO MINI - SAÍDA; 2 ENTRADA DE ÁUDIO RCA 1 USB TIPO B. GARANTIA LIMITADA DE 3 ANOS PARA O PROJETO E GARANTIA LIMITADA DE 90 DIAS PARA A LÂMPADA; CONTROLE REMOTO</p> <p><b>PORTAL NACIONAL DE CONTRATAÇÕES PÚBLICAS (R\$ 3.871,70):</b> MUNICIPIO DE BOM SUCESSO/PR Nº 0008 - 10 Data: 09/07/2024 Fornecedor: 47034949000176 - EXCLUSIVE COMERCIO LTDA UN: UNID QTDE: 1,00 VALOR: R\$ 3.871,70 DESCRIÇÃO: PROJETO: Projeção: frontal/ traseiro/ teto; Sistema de projeção: 3 (três) painéis LCD ou DPL, ambos acima de 3 (três chips e 1 (uma) lente; Painel: LCD de polegada XGA, 2.304.000 pixels (1920 x 1200) x3 ou superior; Lente de projeção: Zoom de 1.0x a 1.35 x, 16:10, lente: foco manual / F: 1.50-1.72, f:20.42mm-24.50mm ou superior; Lâmpada: 200w UHE ou superior, com garantia de funcionamento de no mínimo 90 dias. Até 10 mil horas de vida útil da lâmpada ou superior; Cobertura da tela: de 30 a 350 polegadas, sendo considerada a área visível medida diagonalmente; Saída de luz: 3400 lumens (lâmpada e modo normal) ou superior; Resolução: Full HD 1920 x 1200; Interfaces: - 1x USB-B - 1x HDMI-2x computador/componente - 1x vídeo - 1x RS-232c- 1x saída de monitor-áudio 1 &amp; 2 Áudio R &amp; L- 1x saída de áudio; Sinal de vídeo: - NTSC / NTSC4.43 / PAL / M-PAL / PAL60 / SECAM Alto falante: Monozw potência ou superior; Alimentação: 100-240V = 10%, frequência: 50/60 Hz; Itens inclusos: lâmpada de projetor (já instalada), bolsa de transporte, controle remoto com bateria inclusa, manual de instalação e mídia de português.</p> <p><b>TCE PARANÁ (R\$ 3.284,93):</b> MUNICÍPIO DE SÃO JOÃO/PR Nº 0015 - 172 Data: 22/05/2024 Fornecedor: 52846436000108 - DANIELLE GOMES DO CARMO UN: Outras Unidades e Medidas QTDE: 1,00 VALOR: R\$ 3.284,93 DESCRIÇÃO: PROJETO MULTIMÍDIA (DATA SHOW) PROJETO MULTIMÍDIA (DATA SHOW) Tecnologia 3LCD; Brilho de 3.400 Lumens; Taxa de contraste 15000:1; Alta durabilidade da lâmpada: 12.000 Horas em Modo econômico; Resolução nativa: 1024 x 768 (XGA); Suporta resoluções</p>			

Anexo I	PULPITO, ACRILICO, 08 MM, 1200 MM, MESA (540X450) MM, 01 PRATELEIRA - PULPITO, CONFECCIONADO EM ACRILICO	UNID.	968,96
Lote 001	CRISTAL, COM ESPESSURA DE 08 MM, CONTENDO 01 PRATELEIRA, COM ACABAMENTO EM CRISTAL, MESA DE (540 X450) MM	3,00	2.906,88
Item 147	LARG X PROF, COLUNA MEDINDO (1100 X 300) MM ALT.		
<p><b>CONTRATAÇÕES SIMILARES (OUTROS ÓRGÃOS) (R\$ 999,09):</b> Município de Fazenda Rio Grande/PR - 95.422.986/0001-02 Nº -- - 312/2023 Data: 05/05/2024 Fornecedor: 13.220.783/****-*** - ETIPLASTI COMERCIO E SERVICOS EM PLASTICOS LTDA UN: UN QTDE: 11,00 VALOR: R\$ 999,09 DESCRIÇÃO: Púlpito portátil em acrílico cristal transparente. Dimensões aproximadas: Altura 1150 mm x largura 500 mm x profundidade 40 mm, porta documento: Largura 500 mm x comprimento 370 mm. Espessura do acrílico de 8 mm a 10 mm. Contendo identificação da Prefeitura Municipal de Fazenda Rio Grande e da Secretaria solicitante. O item deve ser entregue montado.</p> <p><b>BLL (R\$ 1.007,79):</b> MANDAGUARI/PR Nº 79/2024 - 158/2024 Data: 05/09/2024 Fornecedor: CRMARQUES ME UN: UN QTDE: 4,00 VALOR: R\$ 1.007,79 DESCRIÇÃO: Púlpito portátil confeccionado em acrílico transparente, entre 8mm e 10mm de espessura, inteiro, contendo uma prateleira de apoio com porta microfone e porta copo, base superior inclinada entre 20° a 30° com aba, sistema de rodízio com travas de silicone anti risco e impressão digital UV de logotipo na parte frontal. Medida da Peça: Altura: 110 cm a 120cm; Largura: 20 cm a 30 cm; Base superior: 50 cm a 60 cm; Base inferior: 40 cm a 50 cm.</p> <p><b>TCE PARANÁ (R\$ 900,00):</b> CÂMARA MUNICIPAL DE FOZ DO IGUAÇU/PR Nº 0004 - 8 Data: 08/03/2024 Fornecedor: 48121192000110 - PIFANO AUDIO VISUAL LTDA UN: Unidade QTDE: 6,00 VALOR: R\$ 900,00 DESCRIÇÃO: Púlpito (em madeira, acrílico ou MDF)</p>			

Anexo I	QUADRO BRANCO: MOLDURA ALUMÍNIO 120X90 COM PORTA CANETA POR TODA EXTENSÃO; KIT DE CANETAS COM 3 CORES:	UNID.	195,20
Lote 001	AZUL, VERMELHA E PRETA. APAGADOR COM DEPÓSITO.	1,00	195,20
Item 148			
<p><b>CONTRATAÇÕES SIMILARES (OUTROS ÓRGÃOS) (R\$ 200,12):</b> Município de Ivai/PR - 76.175.918/0001-33 Nº 41 / 2024 Data: 25/07/2024 Fornecedor: 53.494.246/0001-23 - PARANA LICITAÇÕES E COMERCIO LTDA UN: UN QTDE: 10,00 VALOR: R\$ 200,12 DESCRIÇÃO: Quadro Branco, armação de alumínio, com apagador, tamanho 120X90CM; Quadro Branco, armação de alumínio, com apagador, tamanho 120X90CM</p> <p><b>BLL (R\$ 181,00):</b> MUNICIPIO DE ALTAMIRA DO PARANA/PR Nº 17/2024 - 65/2024 Data: 10/09/2024 Fornecedor: ACADEMICA LIVRARIA E PAPELARIA LTDA UN: UN QTDE: 2,00 VALOR: R\$ 181,00 DESCRIÇÃO: Quadro magnético branco com moldura de aluminio1,20x90cm</p> <p><b>PORTAL NACIONAL DE CONTRATAÇÕES PÚBLICAS (R\$ 249,99):</b> MUNICIPIO DE JARDIM OLINDA/PR Nº 0001 - 1 Data: 15/02/2024 Fornecedor: 78152493000172 - CORREA, SILVA &amp; CIA LTDA UN: UNIDADE QTDE: 6,00 VALOR: R\$ 249,99 DESCRIÇÃO: QUADRO BRANCO MAGNETICO COM ACAB. EM ALUMINIO DIMENSÕES 90X1,20X90</p> <p><b>TCE PARANÁ (R\$ 159,90):</b> MUNICÍPIO DE JANDAIA DO SUL/PR Nº 0040 - 61 Data: 24/05/2024 Fornecedor: 10384727000173 - IZETE CANDIDA DE SOUZA - ME UN: Unidade QTDE: 100,00 VALOR: R\$ 159,90 DESCRIÇÃO: Quadro Branco 90CM x 1.20M</p> <p><b>PORTAL DA TRANSPARÊNCIA - CGU - NFE (R\$ 185,00):</b> UNIVERSIDADE FEDERAL DO PARANA/PR Nº 4276 - 2 Data: 14/06/2024 Fornecedor: 10902067000175 - ESCRIBLU COMERCIO DE MOVEIS EIRELI UN: UNIDAD QTDE: 1,00 VALOR: R\$ 185,00 DESCRIÇÃO: QUADRO BRANCO 90x120</p>			

Anexo I	QUADRO BRANCO: MOLDURA ALUMÍNIO 300X120 COM PORTA CANETA EM TODA EXTENSÃO COM KIT DE CANETAS COM 3 CORES:	UNID.	651,21
Lote 001	AZUL, VERMELHA E PRETA. APAGADOR COM DEPÓSITO.	4,00	2.604,84
Item 149			



ITEM	PRODUTO / SERVIÇO	UNIDADE / QUANTIDADE	MÉDIA ARITMÉTICA
<p><b>CONTRATAÇÕES SIMILARES (OUTROS ÓRGÃOS) (R\$ 603,40):</b> Município de Nova Cantu/PR - 77.845.394/0001-03 Nº 22/2024 - 160/2023 Data: 26/02/2024 Fornecedor: 33.118.397/0001-70 - E. M. HAAB IURKIU UN: UN QTDE: 2,00 VALOR: R\$ 603,40 DESCRIÇÃO: QUADRO BRANCO, SUPERFÍCIE DE SECAGEM RÁPIDA, MOLDURA EM ALUMÍNIO, COM APOIO PARA APAGADOR E PINCEIS, TAMANHO 3000MM X 1200MM.</p> <p><b>PORTAL NACIONAL DE CONTRATAÇÕES PÚBLICAS (R\$ 604,44):</b> MUNICIPIO DE ROSARIO DO SUL/RS Nº 16   Processo 1593 - 35 Data: 18/07/2024 Fornecedor: 55017923000148 - G J REPRESENTACAO LTDA UN: UNIDADE QTDE: 30,00 VALOR: R\$ 604,44 DESCRIÇÃO: Quadro branco quadriculado 300x120 com suporte</p> <p><b>TCE PARANÁ (R\$ 718,00):</b> MUNICIPIO DE ENTRE RIOS DO OESTE/PR Nº 0004 - 12 Data: 09/02/2024 Fornecedor: 03961467000196 - MULTI QUADROS E VIDROS LTDA - EPP UN: Unidade QTDE: 9,00 VALOR: R\$ 718,00 DESCRIÇÃO: QUADRO BRANCO DE FÓRMICA 3,00 X 1,20QUADRO BRANCO DE FÓRMICA PROFISSIONAL, ALTA DURABILIDADE, CONFECIONADO EM FÓRMICA BRILHANTE.</p> <p><b>PORTAL DA TRANSPARÊNCIA - CGU - NFE (R\$ 679,00):</b> 23 BATALHAO DE INFANTARIA/SC Nº 1608 - 1 Data: 15/07/2024 Fornecedor: 40801863000182 - LOUSAS BRASIL COM. DE QUADROS E ARTIGOS ESCOLARES LTDA UN: UNIDAD QTDE: 1,00 VALOR: R\$ 679,00 DESCRIÇÃO: Quadro Branco Liso Magnetico - Lousa Melamínica - Moldura em Alumínio Natural - Medida 300x120cm</p>			

Anexo I	UNID.	861,62
Lote 001 QUADRO VERDE: FÓRMICA QUADRICULADO MOLDURA ALUMÍNIO 3,00X1,20 COM PORTA APAGADOR EM TODA EXTENSÃO	4,00	3.446,48
Item 150		
<p><b>CONTRATAÇÕES SIMILARES (OUTROS ÓRGÃOS) (R\$ 800,00):</b> Município de General Carneiro/PR - 75.687.681/0001-07 Nº -- - 211/2023 Data: 06/02/2024 Fornecedor: 20.833.052/****-**- PARQUINHO ARAUCARIA LTDA UN: UN QTDE: 10,00 VALOR: R\$ 800,00 DESCRIÇÃO: quadro verde quadriculado reto - lousa melamínica profissiona</p> <p><b>ALL (R\$ 799,85):</b> MUNICIPIO DE PEDRA BELA/SP Nº 61/2024 - 105/2024 Data: 09/10/2024 Fornecedor: G &amp; J REPRESENTACAO LTDA UN: UN QTDE: 9,00 VALOR: R\$ 799,85 DESCRIÇÃO: LOUSA VERDE QUADRICULADA - MOLDURA EM ALUMINIO - NA COR ANODIZADO (FOSCO) ESPESSURA DA MOLDURA 15MM LATERAL E 25MM FRENTE: MEDIDAS 3M X1,20M</p> <p><b>PORTAL NACIONAL DE CONTRATAÇÕES PÚBLICAS (R\$ 985,00):</b> MUNICIPIO DE SAO SEBASTIAO DO CAI/RS Nº 0793 - 837 Data: 27/05/2024 Fornecedor: 05940091000169 - DARLAN EZEQUIEL KONIG PEDAGOGICOS UN: UN QTDE: 2,00 VALOR: R\$ 985,00 DESCRIÇÃO: QUADRO VERDE 3,00 X 1,25M COM MOLDURA DE ALUMÍNIO</p>		

Anexo I	UNID.	1.760,00
Lote 001 QUADRO VERDE: FÓRMICA QUADRICULADO MOLDURA ALUMÍNIO 430X120 COM PORTA APAGADOR EM TODA EXTENSÃO	15,00	26.400,00
Item 151		
<p><b>TCE PARANÁ (R\$ 1.480,00):</b> MUNICIPIO DE OURIZONA/PR Nº 0010 - 19 Data: 15/03/2024 Fornecedor: 01997775000146 - LOUSART IND. E COM. DE MATERIAIS PEDAGOGICOS LTDA - ME UN: Unidade QTDE: 3,00 VALOR: R\$ 1.480,00 DESCRIÇÃO: QUADRO NEGRO QUADRICULADO SIMPLES</p> <p><b>PORTAL DA TRANSPARÊNCIA - CGU - NFE (R\$ 1.800,00):</b> INSTITUTO FEDERAL DE EDUCACAO, CIENCIA E TECNOLOGIA DE MATO/MS Nº 0897 - 1 Data: 01/04/2024 Fornecedor: 43838684000108 - WHITE BOARD IMPORT COMERCIO E SERVICOS LTDA UN: UNIDADE QTDE: 3,00 VALOR: R\$ 1.800,00 DESCRIÇÃO: QUADRO VERDE LAMINADO QUADRICULADO 400X120CM</p> <p><b>COMPRAS BR (R\$ 2.000,00):</b> Prefeitura Municipal de Roldndia - PR/PR Nº 92/2024 - 154/2024 Data: 24/09/2024 Fornecedor: 27340262000151 - VAMBEL EQUIPAMENTOS UN: und QTDE: 50,00 VALOR: R\$ 2.000,00 DESCRIÇÃO: QUADRO CONCAVO VERDE QUADRICULADO. MEDIDAS 120x500 cm (AxL), incluindo</p>		

Anexo I	UNID.	326,67
Lote 001 RÁDIO C/ ENTRADA USB PORTATIL: VOLTAGEM BIVOLT, COR PRETO, COM ENTRADA USB, AUXILIAR E PARA FONE, TOCA CD E RÁDIO FM. ALÇA PARA TRANSPORTE.DISPLAYDIGITAL.PODE CONECTAR PEN- DRIVES, MP3 E MP4 PLAYERS. POTÊNCIA:	15,00	4.900,05
Item 152 6W. PESO:1,4 KG APROXIMADAMENTE. GARANTIA 12 MESES.		
<p><b>CONTRATAÇÕES SIMILARES (OUTROS ÓRGÃOS) (R\$ 350,00):</b> Município de Abatia/PR - 75.743.567/0001-57 Nº 9 / 2024 Data: 04/07/2024 Fornecedor: 13.401.444/0001-80 - ELETROSOL MULTISERVICOS LTDA UN: UN QTDE: 4,00 VALOR: R\$ 350,00 DESCRIÇÃO: SOM PORTATIL; COM CD PLAYER MP3, RÁDIO FM, ENTRADA USB E AXILIAR DE ÁUDIO. COM DISPLAY DIGITAL, FUNÇÕES RANDOM, PROG E REPEAT, ANTENA TELESCÓPICA, ALÇA PARA TRANSPORTE E FUNCIONAMENTO AC/DC.</p> <p><b>BLL (R\$ 330,00):</b> MUNICIPIO DE BOA VENTURA DE SAO ROQUE/PR Nº 37/2024 - 288/2024 Data: 10/09/2024 Fornecedor: VIOLA MIX MOVEIS -EIRELI UN: UNIDADE QTDE: 6,00 VALOR: R\$ 330,00 DESCRIÇÃO: APARELHO DE SOM TIPO MICRO SYSTEM MS PROINFANCIA DESCRIÇÃO APARELHO DE SOM TIPO MICRO SYSTEM. 1310DIMENSOES ALTURA MAXIMA 350 MM 1310LARGURA MAXIMA 450 MM 1310PROFUNDIDADE MAXIMA 300 MM. 1310CARACTERISTICAS CONEXOES ENTRADA AUXILIAR USB CARTAO DE MEMORIA BLUETOOTH SAIDA PARA FONE DE OUVIDO 1310REPRODUÇÃO DE MIDIA MP3 CD CDR CDRW 1310RADIO AM E FM 1310CONTROLE REMOTO 1310POTENCIA MINIMA 20W 1310DIMENSIONAMENTO E ROBUSTEZ DA FIAÇÃO PLUGUE E CONECTORES ELETRICOS COMPATIVELIS COM A CORRENTE DE OPERAÇÃO. 1310VOLTAGEM 110V. 1310CORDAO DE ALIMENTAÇÃO RABICHO CERTIFICADO PELO INMETRO COM INDICAÇÃO DA VOLTAGEM. 1310GARANTIA MINIMA DE UM ANO A PARTIR DA DATA DA ENTREGA DE COBERTURA INTEGRAL DO EQUIPAMENTO. O FABRICANTECONTRATADO E OBRIGADO A DAR ASSISTENCIA TECNICA GRATUITA NA SUA REDE CREDENCIADA DE ASSISTENCIA DURANTE O PERIODO DA GARANTIA SUBSTITUINDO AS PEÇAS COM DEFEITO.</p> <p><b>BOLSA NACIONAL DE COMPRAS (R\$ 300,00):</b> MUNICIPIO DE FLORESTOPOLIS/PR Nº 034/2024 - 050/2024 Data: 21/06/2024 Fornecedor: 49.129.309 LUIZ FELIPE DALMOLIN UN: UNIDADES QTDE: 6,00 VALOR: R\$ 300,00 DESCRIÇÃO: APARELHO DE RADIO COM BLUETOOTH, USB PORTATIL</p>		

Anexo I	UNID.	495,30
Lote 001 REFLETOR CANHÃO LED PAR 64 RGBWA + UV 18 LEDS DE 18W	10,00	4.953,00
Item 153		
<p><b>BLL (R\$ 500,00):</b> MUNICIPIO DO RIO GRANDE/RS Nº 142/2023 - 35698/2023 Data: 17/01/2024 Fornecedor: RODRIGO DE MATOS FRAGA UN: UN QTDE: 12,00 VALOR: R\$ 500,00 DESCRIÇÃO: REFLETOR LED - PAR 64 18 LEDS 18W RGBWA + UV OPT IF1818 - INFINITY: MATERIAL: ALUMÍNIO.CADA LED FAZ AS 6 CORES; RGBWA UV: VERMELHO / VERDE / AZUL / BRANCO / AMBAR / ROXO (LUZ NEGRA); VOLTAGEM: AC 110V - 220V (BIVOLT); FREQUÊNCIA: 50/60HZ; TOTAL DE 18 LEDS DE 18W CADA; POTÊNCIA: 270W; DISPLAY DIGITAL: LXA (5 X 2) CM; PAINEL COM 4 BOTÕES: MENU / UP / DOWN / ENTER; MODOS: AUTO / SOM-ATIVO / DMX / MASTER-SLAVE; CANAIS DMX: 8 CANAIS;COMPRIMENTO DO CABO DE ENERGIA: 110CM; DIMENSÕES (PRODUTO): LXAXP (22 X 21 X 23) CM;DIMENSÕES (EMBALAG.): LXAXP (22 X 28 X 21,5) CM.</p> <p><b>PORTAL NACIONAL DE CONTRATAÇÕES PÚBLICAS (R\$ 490,00):</b> MUNICIPIO DE PARAPUA/SP Nº 0046 - 47 Data: 05/06/2024 Fornecedor: 16937444000198 - AUDIOTECH COMERCIAL LTDA UN: UNIDADE QTDE: 16,00 VALOR: R\$ 490,00 DESCRIÇÃO: REFLETOR PAR 64 8 CANAIS DMX 54 LEDS 3W DE ALUM.</p> <p><b>TCE PARANÁ (R\$ 495,90):</b> MUNICIPIO DE PALMEIRA/PR Nº 0035 - 6141 Data: 09/05/2024 Fornecedor: 08945027000169 - PEDRO G.FERNANDES - ME UN: Unidade QTDE: 30,00 VALOR: R\$ 495,90 DESCRIÇÃO: Canhão Refletor led par 64 RGBWA 60 leds 5W dmx Bivolt (não slim)</p>		

Anexo I	UNID.	2.856,64
Lote 001 REFLETOR ELIPSOIDAL 30° BRANCO QUENTE 200W BIVOLT DMX 110V/220V	2,00	5.713,28
Item 154		



ITEM	PRODUTO / SERVIÇO	UNIDADE / QUANTIDADE	MÉDIA ARITMÉTICA
BLL (R\$ 2.600,00):	MUNICIPIO DO RIO GRANDE/RS Nº 142/2023 - 35698/2023 Data: 17/01/2024 Fornecedor: PEDRO G FERNANDES ME UN: UN QTDE: 4,00 VALOR: R\$ 2.600,00 DESCRIÇÃO: REFLETOR - ELIPSOIDAL LED BRANCO QUENTE LED 200W		
PORTAL NACIONAL DE CONTRATAÇÕES PÚBLICAS (R\$ 2.970,00):	MUNICIPIO DE TAUBATE/SP Nº 8184 - 380 Data: 02/07/2024 Fornecedor: 20353820000174 - NOSSA COMERCIAL EIRELI - ME UN: UN QTDE: 1,00 VALOR: R\$ 2.970,00 DESCRIÇÃO: Refletor Elipsoidal LED 1x200W		
TCE PARANÁ (R\$ 2.999,93):	MUNICIPIO DE IBIPORÁ/PR Nº 0001 - 7200 Data: 26/01/2024 Fornecedor: 52017064000107 - MASTERBIDS SUPORTE EM INFORMATICA LTDA UN: Unidade QTDE: 6,00 VALOR: R\$ 2.999,93 DESCRIÇÃO: REFLETOR ELIPSOIDAL		

Anexo I	REFRESQUEIRA / SUQUEIRA: ELÉTRICA 110W, EM INOX, 2 DEPÓSITOS EM ACRÍLICO TRANSPARENTE COM CAPACIDADE DE 15	UNID.	2.454,32
Lote 001	LITROS CADA, CONTROLE AUTOMÁTICO DE TEMPERATURA, ACIONAMENTO INDIVIDUAL DOS AGITADORES PARA REFRIGERAÇÃO,	9,00	22.088,88
Item 155	TORNEIRAS DE ALTA RESISTÊNCIA, E BANDEJA REMOVÍVEL.		
CONTRATAÇÕES SIMILARES (OUTROS ÓRGÃOS) (R\$ 2.300,00): Município de Guaira/PR - 77.857.183/0001-90 Nº 74/2024 Data: 08/07/2024 Fornecedor: 04.932.770/0001-23 - KASA KOMPLETA COMERCIO E SERVIÇO LTDA UN: UNIDADE QTDE: 3,00 VALOR: R\$ 2.300,00 DESCRIÇÃO: Refresqueira com as seguintes especificações mínimas 2 depósitos de 15 litros cada, depósitos fabricados em policarbonato cristal injetado Bandeja removível: para esvaziar ou higienizar Controle automático de temperatura, Potência (W): 278, 0 evaporador, feito de aço inoxidável 304 gabinete é construído em aço inoxidável 430 escovado, Temperatura de Resfriamento*: 10°C / 50°F Tensão Nominal (V): 127			
BLL (R\$ 2.935,00): MUNICIPIO DE RIBEIRAO DO PINHAL/PR Nº 068/2023 - 306/2023 Data: 31/01/2024 Fornecedor: BT COMERCIO INTELIGENTE LTDA UN: COMP QTDE: 1,00 VALOR: R\$ 2.935,00 DESCRIÇÃO: REFRESQUEIRA TIPO 02 DEPÓSITOS CAPACIDADE 16 LITROS			
PORTAL NACIONAL DE CONTRATAÇÕES PÚBLICAS (R\$ 2.225,00): MUNICIPIO DE MARINGA/PR Nº 90128 - 360 Data: 02/09/2024 Fornecedor: 04932770000123 - KASA 'OMPLETA COMERCIO E SERVICOS LTDA UN: Unidade QTDE: 1,00 VALOR: R\$ 2.225,00 DESCRIÇÃO: Refresqueira			
PORTAL DA TRANSPARÊNCIA - CGU - NFE (R\$ 2.410,34): UNIV. TEC. FEDERAL DO PARANA/PR Nº 8197 - 1 Data: 21/03/2024 Fornecedor: 45769285000168 - REDNOV FERRAMENTAS LTDA UN: UNIDADE QTDE: 1,00 VALOR: R\$ 2.410,34 DESCRIÇÃO: RV216 REFRESQUEIRA 2 TANQUES 16L 220V			
PORTAL DE COMPRAS DO GOVERNO FEDERAL (R\$ 2.401,27): 15 BATALHAO LOGISTICO/PR Nº 0000 - 6/2023 Data: 28/02/2024 Fornecedor: 45.329.312/0001-81 - BT COMERCIO INTELIGENTE LTDA UN: Unidade QTDE: 10,00 VALOR: R\$ 2.401,27 DESCRIÇÃO: Refresqueira - Refresqueira Material Estrutura: Aço Inoxidável Escovado , Material Depósito: Acrílico , Tipo: 2 Depósitos , Capacidade: 16 L, Tensão: 220 V, Consumo: 0,24 KW/			

Anexo I	REFRIGERADOR BRANCO: 02 PORTAS, COM CAPACIDADE TOTAL LÍQUIDA MÍNIMA DE 420 LITROS, DEGELO FROST FREE.	UNID.	3.519,50
Lote 001	FREQUÊNCIA: 60HZ. CLASSIFICAÇÃO ENERGÉTICA A. CAPACIDADE MÍNIMA DO REFRIGERADOR: 310 LITROS. CAPACIDADE	3,00	10.558,50
Item 156	MÍNIMA DO FREEZER: 110 LITROS. COR BRANCA. O REFRIGERADOR DEVERÁ POSSUIR NO MÍNIMO 03 PRATELEIRAS NA PARTE DE BAIXO E GAVETA PARA FRIOS E VERDURAS. DEVE POSSUIR ALÇA ERGONÔMICA E PAINEL TOUCH SCREEN COM NO MÍNIMO 04 BOTÕES PARA TROCA DE FUNÇÕES. TENSÃO ELÉTRICA: 127V		
CONTRATAÇÕES SIMILARES (OUTROS ÓRGÃOS) (R\$ 3.699,00): Município de Sao Jorge do Ivaí/PR - 76.282.649/0001-04 Nº -- - 163/2023 Data: 25/03/2024 Fornecedor: 42.727.372/****-**- FORMIGARI COMERCIO DE MOVEIS LTDA UN: UNID QTDE: 1,00 VALOR: R\$ 3.699,00 DESCRIÇÃO: GELADEIRA/REFRIGERADOR TIPO DE GELO FROST FREE, TIPO DE PORTA DUPLEX, 2 PORTAS CAPACIDADE MÍNIMA 462L, COR BRANCA, VOLTAGEM 110, DIMENSAO PRODUTO A			
PORTAL NACIONAL DE CONTRATAÇÕES PÚBLICAS (R\$ 3.940,00): MUNICIPIO DE TERRA ROXA/PR Nº 90023 - 71 Data: 29/08/2024 Fornecedor: 32110552000149 - NOVA BRASIL LICITACOES LTDA UN: Unidade QTDE: 5,00 VALOR: R\$ 3.940,00 DESCRIÇÃO: Refrigerador duplex			
TCE PARANÁ (R\$ 3.610,00): MUNICIPIO DE TIBAGI/PR Nº 0012 - 57 Data: 07/05/2024 Fornecedor: 26674025000164 - GARTELA TBG COMERCIO E SERVICOS LTDA - ME UN: Outras Unidades e Medidas QTDE: 1,00 VALOR: R\$ 3.610,00 DESCRIÇÃO: GELADEIRA TIPO REFRIGERADOR COM DEGELO FROST FREE; TIPO DE PORTA DUPLEX; 2 PORTAS;			
PORTAL DA TRANSPARÊNCIA - CGU - NFE (R\$ 3.198,50): UTFPR-CAMPUS DOIS VIZINHOS/PR Nº 6961 - 1 Data: 22/03/2024 Fornecedor: 13482516000161 - SUPERAR LTDA UN: UNIDADE QTDE: 3,00 VALOR: R\$ 3.198,50 DESCRIÇÃO: REFRIGERADOR BRANCO 2PORTA FROST FREE BRANCO 463L - 127V - MIDEA - MD-RT645MTA011			
BOLSA NACIONAL DE COMPRAS (R\$ 3.150,00): MUNICIPIO DE MATO RICO/PR Nº 07/2024 - 11/2024 Data: 04/07/2024 Fornecedor: A J HARMATIUK MENDES E CIA LTDA UN: UNIDADE QTDE: 2,00 VALOR: R\$ 3.150,00 DESCRIÇÃO: Geladeira 420 litros duplex na cor branca 127 V Frost Free.			

Anexo I	REFRIGERADOR/GELADEIRA INDUSTRIAL, DUAS PORTAS DESTINADO AO ACONDICIONAMENTO DE ALIMENTOS. TENSÃO	UNID.	9.872,50
Lote 001	ALIMENTAÇÃO: 220V. REVESTIMENTO EXTERNO EM AÇO INOXIDÁVEL. TEMPERATURA VARIA DE 0 À +8 °C. CAPACIDADE	2,00	19.745,00
Item 157	MÍNIMA DE 536 LITROS. PORTA CEGA. PRATELEIRAS REGULÁVEIS. INDICADOR DE TEMPERATURA. SISTEMA DE AR FORÇADO (FROST FREE) PÉS REGULÁVEIS, CONTROLADOR ELETRÔNICO COM INDICADOR DE TEMPERATURA RESISTÊNCIA NO QUADRO DE PORTAS 4 NÍVEIS ARAMADAS REGULÁVEIS PARTE FRONTAL COM RESISTÊNCIA NO QUADRO DE PORTAS GARANTIA MÍNIMA DE 12 MESES, SEQUE IMAGEM ILUSTRATIVA A BAIXO.		
BLL (R\$ 11.500,00): MUNICIPIO DE BOM JESUS DO SUL/PR Nº PR34/2024 - 058/2024 Data: 13/08/2024 Fornecedor: DIPELL COMERCIAL LTDA UN: Unidade QTDE: 1,00 VALOR: R\$ 11.500,00 DESCRIÇÃO: Geladeira/Refrigerador Comercial Aço Revestido com Película Tipo Inox 2 Portas. Refrigeração de produtos em cozinhas industriais de hotéis, restaurantes, clubes, bares, lanchonetes, confeitarias, - mercados, mercearias e outros Temperatura: + 1° a + 7°C Refrigeração: Ar forçado com serpentina aletada. Controle de Temperatura: Controlador Eletrônico Digital, com indicador digital de temperatura e degelo automático natural Prateleiras: 4 níveis, aramadas, reguláveis em arame trefilado com pintura eletrostática cor alumínio Revestimento Externo (frente e laterais): Aço Revestido com Película Tipo Inox Revestimento Interno: Aço Inox 304 Estrado em Pvc na Base Gabinete com rodízios Parte Frontal sem aquecimento no quadro de portas, podendo ocorrer condensação da umidade do ar Construção do Gabinete: Monobloco Portas com sistema de trava e fechamento automático Frente(mm): 1400 Profundidade(mm): 900 Altura(mm): 2010 Capacidade bruta(litros): 1421 Peso bruto(kg): 257 Frequência(Hz): 60 50 ou 60 Consumo kWh/dia(60Hz): 4,57 Classe: 4.			
PORTAL NACIONAL DE CONTRATAÇÕES PÚBLICAS (R\$ 8.800,00): INSTITUTO AGUA E TERRA/PR Nº 32611 - 365 Data: 23/08/2024 Fornecedor: 15349114000119 - SEVEN COMÉRCIO DE EQUIPAMENTOS EIRELI UN: Unitário QTDE: 1,00 VALOR: R\$ 8.800,00 DESCRIÇÃO: Refrigerador Industrial, CARACTERÍSTICAS ADICIONAIS: Demais informações de acordo com Termo de Referência e/ou Descritivo Técnico do Processo, UNID. DE MEDIDA: Unitário			
PORTAL DA TRANSPARÊNCIA - CGU - NFE (R\$ 11.190,00): TERCEIRO BATALHAO DE ENGENHARIA DE COMBATE/RS Nº 53976 - 1 Data: 04/06/2024 Fornecedor: 00551493000158 - KLIMA REFRIGERACAO INDUSTRIAL EIRELI EM RECUPERACAO JUDICIAL UN: UNIDADE QTDE: 1,00 VALOR: R\$ 11.190,00 DESCRIÇÃO: REFRIGERADOR 2P INOX MARCA KLIMA			
COMPRAS BR (R\$ 8.000,00): Prefeitura Municipal de Miracatu - SP/SP Nº 18/2024 - 1934/2024 Data: 25/04/2024 Fornecedor: 45275148000177 - DZ NOVE DISTRIBUIDORA UN: UND QTDE: 10,00 VALOR: R\$ 8.000,00 DESCRIÇÃO: REFRIGERADOR INDUSTRIAL			

Anexo I		UNID.	////
Lote 001	RIBALTA LED 24X12W 4IN1 RGBW PIXEL DE 3 EM 3 NF-E	3,00	
Item 158			
Nenhuma fonte encontrada			



ITEM	PRODUTO / SERVIÇO	UNIDADE / QUANTIDADE	MÉDIA ARITMÉTICA
Anexo I Lote 001 Item 159	SANDUICHEIRA MATERIAL: AÇO INOXIDÁVEL, TENSÃO: 110 V, POTÊNCIA: 850 W, CARACTERÍSTICAS ADICIONAIS: CHAPAS REVESTIDAS COM TEFLON, TIPO GRILL	UNID. 4,00	199,33 797,32
<p><b>CONTRATAÇÕES SIMILARES (OUTROS ÓRGÃOS) (R\$ 206,00):</b> Município de Paicandu/PR - 76.282.664/0001-52 Nº 41/2023 - 62/2023 Data: 18/01/2024 Fornecedor: 41.553.307\0001-05 - L C LOPES MARCELINO LTDA UN: UD QTDE: 4,00 VALOR: R\$ 206,00 DESCRIÇÃO: GRILL E SANDUICHEIRA.</p> <p><b>PORTAL NACIONAL DE CONTRATAÇÕES PÚBLICAS (R\$ 220,00):</b> COMANDO DA MARINHA/PR Nº 0036 - 5786 Data: 13/06/2024 Fornecedor: 48952165000190 - 48.952.165 IZABEL DE OLIVEIRA SILVA UN: Unidade QTDE: 3,00 VALOR: R\$ 220,00 DESCRIÇÃO: Sanduicheira material: aço inoxidável, tensão: 110, potência: 850, características adicionais: chapas revestidas com teflon, tipo grill</p> <p><b>TCE PARANÁ (R\$ 172,00):</b> MUNICÍPIO DE HONÓRIO SERPA/PR Nº 0008 - 5 Data: 04/04/2024 Fornecedor: 02995568000115 - ELETROMAQUINAS ASTEC LTDA - ME UN: Unidade QTDE: 5,00 VALOR: R\$ 172,00 DESCRIÇÃO: SANDUICHEIRA MATERIAL: AÇO INOXIDÁVEL , TENSÃO: 110 V,POTÊNCIA: 850 W, CARACTERÍSTICAS ADICIONAIS: CHAPAS REVESTIDASCOM TEFLON, TIPO GRILL</p>			

Anexo I Lote 001 Item 160	SECADOR DE MÃOS / SMSA INOX - OBSERVAÇÕES DO ITEM: SECADOR MÃOS, MATERIAL: METAL, TENSÃO:110/220 V, POTÊNCIA:1.200 W, COMPRIMENTO:175 MM, LARGURA:200MM, ALTURA:280 MM, CARACTERÍSTICAS ADICIONAIS:AR QUENTE, DESLIGAMENTO AUTOMÁTICO.	UNID. 18,00	936,84 16.863,12
<p><b>PAINEL DE PREÇOS (R\$ 948,00):</b> COMANDO DO EXERCITO/PR Nº 00004/2023 Data: 23/02/2024 Fornecedor: 11468157000243 - LP DO BRASIL - EXPORTACAO E IMPORTACAO LTDA UN: UNIDADE QTDE: 2,00 VALOR: R\$ 948,00 DESCRIÇÃO: (BR344238) SECADOR MÃOS, MATERIAL:METAL, TENSÃO:110/220 V, POTÊNCIA:1.200 W, COMPRIMENTO:175 MM, LARGURA:200 MM, ALTURA:280 MM, CARACTERÍSTICAS ADICIONAIS:AR QUENTE, DESLIGAMENTO AUTOMÁTICO</p> <p><b>PORTAL NACIONAL DE CONTRATAÇÕES PÚBLICAS (R\$ 914,03):</b> SERVICIO FUNERARIO DO MUNICIPIO DE SANTO ANDRE/SP Nº 99029 - 17 Data: 12/09/2024 Fornecedor: 29926189000120 - SIS COMERCIO DE MATERIAIS E EQUIPAMENTOS LTDA UN: Unidade QTDE: 2,00 VALOR: R\$ 914,03 DESCRIÇÃO: Secador mãos</p> <p><b>PORTAL DA TRANSPARÊNCIA - CGU - NFE (R\$ 805,31):</b> 18 BATALHAO DE INFANTARIA MOTORIZADO/RS Nº 3193 - 1 Data: 19/04/2024 Fornecedor: 11468157000243 - LP DO BRASIL - EXPORTACAO E IMPORTACAO LTDA UN: UNIDADE QTDE: 2,00 VALOR: R\$ 805,31 DESCRIÇÃO: SECADOR DE MAOS S19-07LP FIT HEPA 220V - ESCOVADO</p> <p><b>PORTAL DE COMPRAS DO GOVERNO FEDERAL (R\$ 1.000,00):</b> 15 BATALHAO LOGISTICO/PR Nº 0000 - 4/2023 Data: 19/01/2024 Fornecedor: 11.468.157/0002-43 - LP DO BRASIL - EXPORTACAO E IMPORTACAO LTDA UN: Unidade QTDE: 8,00 VALOR: R\$ 1.000,00 DESCRIÇÃO: Secador mãos - Secador Mãos Material: Metal , Tensão: 110/220 V, Potência: 1.200 W, Comprimento: 175 MM, Largura: 200 MM, Altura: 280 MM, Características Adicionais: Ar Quente, Desligamento Automático</p>			

Anexo I Lote 001 Item 161	SECADORA DE MÃO PARA BANHEIRO POTÊNCIA: 1800W MATERIAL: PLÁSTICO ABS RESISTENTE AO IMPACTO E À ALTA TEMPERATURA COR: BRANCO TEMPO DE SECAGEM: APROXIMADAMENTE 10-15 SEGUNDOS SENSOR: SENSOR DE ATIVAÇÃO AUTOMÁTICA POR PROXIMIDADE MOTOR: 25.000 RPM/550W CONSUMO: 1250W (QUENTE)/500W (FRIO) NÍVEL DE RUÍDO: 75 DB TEMPERATURA DO AR: 40°C - 60°C TEMPO DE SECAGEM: 10 À 12 SEGUNDOS INSTALAÇÃO: MONTAGEM NA PAREDE SEGURANÇA: PROTEÇÃO CONTRA SUPERAQUECIMENTO E CURTO-CIRCUITO RESISTENCIA COM OPÇÃO INTERNA: LIGA/DESLIGA FILTRO: ANTIBACTERIANO CERTIFICADO: INMETRO	UNID. 3,00	1.064,19 3.192,57
<p><b>PAINEL DE PREÇOS (R\$ 896,00):</b> CENTRO NACIONAL DE TEC ELETRONICA AVANÇADA SA/RS Nº 90007/2024 Data: 03/04/2024 Fornecedor: 71950638000131 - PANTHER PRODUTOS DE PRESERVAÇÃO AMBIENTAL LTDA UN: UNIDADE QTDE: 3,00 VALOR: R\$ 896,00 DESCRIÇÃO: (BR445218) SECADOR MÃOS, MATERIAL:AÇO INOXIDÁVEL, TENSÃO:220 V, POTÊNCIA:1.800 W, CARACTERÍSTICAS ADICIONAIS:SISTEMA AUTOMÁTICO, FLUXO DE AR: 240 L/S, ROTAÇÃO MOTOR:20.000 RPM</p> <p><b>LICITANET (R\$ 1.285,00):</b> MUNICÍPIO DE CARLÓPOLIS/PR/PR Nº 60/2024 - 124/2024 Data: 23/07/2024 Fornecedor: MUNIZ &amp; ROCHA LTDA - 03.919.932/0001-20 UN: UNID QTDE: 15,00 VALOR: R\$ 1.285,00 DESCRIÇÃO: SECADOR DE MÃOS</p> <p><b>BLL (R\$ 1.120,00):</b> MUNICIPIO DE PONTA GROSSA/PR Nº 040/2024 - 098/2024 Data: 10/06/2024 Fornecedor: PANTHER PRODUTOS DE PRESERVAÇÃO AMBIENTAL LTDA EPP UN: UNIDADE QTDE: 30,00 VALOR: R\$ 1.120,00 DESCRIÇÃO: Secador de mãos:- Em aço inox.- Acionamento automático.- Tempo de Secagem de 08 a 10 segundos, aproximadamente.- Sistema automático de Ar M/S.- Material: Aço Inox.- Tensão / Frequência: 110 v.- Potencia: 1800 W, aproximadamente.- Motor: 38.000 rpm.- Nível Sonoro (em lm): 74 decibéis, aproximadamente.- Filtro: purificador de ar HEPA antibacteriano.- Garantia: 12 meses, contra defeitos de fabricação.- Certificado: Portaria n° 371/2009 - INMETRO.- Dimensões aproximadas: 29,5 x 32,5 x 180 mm.</p> <p><b>PORTAL DA TRANSPARÊNCIA - CGU - NFE (R\$ 955,75):</b> CENTRO DE PREPARACAO DE OFICIAIS DA RESERVA DE SP/SP Nº 3252 - 1 Data: 13/05/2024 Fornecedor: 11468157000243 - LP DO BRASIL - EXPORTACAO E IMPORTACAO LTDA UN: UNIDADE QTDE: 4,00 VALOR: R\$ 955,75 DESCRIÇÃO: SECADOR DE MAOS S15-06LP C - ESCOVADO</p>			

Anexo I Lote 001 Item 162	SELADORA A VÁCUO INDUSTRIAL, COM DUAS BARRAS DE SELAGEM DE 500 MM. DIMENSÕES: ALTURA ENTRE 59 E 110 CM COMPRIMENTO ENTRE 60 E 70 CM LARGURA ENTRE X 55 E 70 CM. DIMENSÕES ÁREA ÚTIL: COMPRIMENTO ENTRE 40 E 60 CM LARGURA ENTRE 40 E 60 CM PROFUNDIDADE ENTRE 15 E 30 CM. ENTRE 70 A 80 KG TAMPA EM ACRÍLICO, ESTRUTURA EM INOX, PAINEL DIGITAL, AJUSTE DE TEMPO E TEMPERATURA DE SELAGEM COM GARANTIA DE NO MÍNIMO 12 MESES.	UNID. 1,00	12.242,58 12.242,58
<p><b>CONTRATAÇÕES SIMILARES (OUTROS ÓRGÃOS) (R\$ 14.929,96):</b> Município de Quedas do Iguacu/PR - 76.205.962/0001-49 Nº 14 / 2024 Data: 06/08/2024 Fornecedor: 92.823.764/0001-03 - DIRCEU LONGO &amp; CIA LTDA UN: UN QTDE: 1,00 VALOR: R\$ 14.929,96 DESCRIÇÃO: SELADORA DE VACUO</p> <p><b>BLL (R\$ 11.000,00):</b> MUNICIPIO DE ITATI/RS Nº 036/2024 - 212/2024 Data: 06/08/2024 Fornecedor: TANKAVEL LTDA UN: UN QTDE: 1,00 VALOR: R\$ 11.000,00 DESCRIÇÃO: Seladora a vácuo industrial digital, em aço inox 304, peso suportado até de 0,2kg a 5kg por ciclo, alimentação monofásica de 220v, potência mínima de 2,8 kg.</p> <p><b>TCE PARANÁ (R\$ 10.797,77):</b> MUNICÍPIO DE IVAIPORÁ/PR Nº 0020 - 787 Data: 22/04/2024 Fornecedor: 47326875000141 - JP-TAMC COMERCIAL LTDA UN: Unidade QTDE: 1,00 VALOR: R\$ 10.797,77 DESCRIÇÃO: Seladora a Vácuo de Câmara - semi automática, estrutura em aço inox, percentual de vácuo 99,8%, injeção de gás opcional (Atmosfera modificada), cavidade para líquidos, comprimento mínimo da barra de s</p>			

Anexo I Lote 001 Item 163	SMART TV 60 POLEGADAS, COM RESOLUCAO DE 3840 X 2160 PIXEL (4K- UHD, COM DIAGONAL VISUAL DE APROXIMADAMENTE 152CM, COM AS FUNCOES CLOSED CAPTION, TIMER ON/OFF, SLEEPTIMER, MODO GAME AUTOMATICO, MODO FILMMAKER, MODO NATURAL, ACESSIBILIDADE, MEGA CONTRASTE, NAVEGADOR DE INTERNET (WEB BROWSER), TV PLUS, ESPELHAMENTO DA TV, ALEXA E GOOGLE ASSISTANT INTEGRADOS E GALERIA, COM 3 ENTRADAS HDMI, 02 ENTRADAS USB 2.0, 01 ENTRADA ETHERNET (LAN) E 01 RF, CONEXAO DE SAIDA: OPTICA; COM CONECTIVIDADE BLUETOOTH 4.2 E WIFI 5, COM RECEPCAO PARA SINAL DIGITAL, COM SINTONIZADOR DIGITAL (ISDBT),DATA BROADCASTING (GINGA) E SINTONIZADOR ANALOGICO, SISTEMA DE CORES DYNAMIC, CORES PURAS E REAIS, CONTROLE REMOTO UNICO COM CONTROLE DE VOZ, PADRAODO FABRICANTE;02 ALTO FALANTES, VOLTAGEM BIVOLT (100- 240V) E FREQUENCIA DE 60 HZ;AUDIO DOLBY DIGITAL PLUS, POTENCIA DE 20W, 2 ALTO FALANTES, CONSUMO APROXIMADO DE ENERGIA DE 180 W, SINCRONIA SONORA E BLUETOOTH, MEDINDO APROXIMADAMENTE 136 X 85 X 28 CM(LXAXP) COM SUPORTE E 136 X 78 X 26CM (LXAXP) SEM SUPORTE, PESANDO NO MAXIMO 18 KG, COM GARANTIA MINIMA DE 12 MESES A PARTIR DA DATA DO RECEBIMENTO, MANUAL EM PORTUGUES E GUIA DE INSTALACAO RAPIDA, ACOMPANHA CONTOLE REMOTO, PILHAS PARA O CONTROLE, CABO DE FORCA,SUPORTE DE MESA E SUPORTE DE CABOS	UNID. 4,00	3.242,70 12.970,80
---------------------------------	---	---------------	-----------------------



ITEM	PRODUTO / SERVIÇO	UNIDADE / QUANTIDADE	MÉDIA ARITMÉTICA
	<p><b>CONTRATAÇÕES SIMILARES (OUTROS ÓRGÃOS) (R\$ 3.400,00):</b> Município de Cruzmaltina/PR - 01.615.393/0001-00 Nº 41/2024 Data: 06/02/2024 Fornecedor: 41.553.307/0001-05 - L C LOPES MARCELINO LTDA UN: UNIDADE QTDE: 1,00 VALOR: R\$ 3.400,00 DESCRIÇÃO: Smart TV 60 Crystal UHD 4K, HDR, Dynamic Crystal Color, Design Air Slim, Som em Movimento Virtual Imagens mais vivas e nítidas em 4K O processador Crystal 4K. Especificações: Dimensões: - Tamanho da TV com suporte: 1353 x 814.7 x 281.8 mm - Tamanho da TV sem suporte: 1353 x 776.8 x 25.7 mm - Tamanho da Base/Pés (LxP): 1008.7 x 281.8 mm Alimentação: - Alimentação de Energia: AC100-240V 50/60Hz - Consumo de Energia (Máximo):180 W - Sensor Ecológico: Sim - Selo Procel: A - Desligamento Automático: Sim Tela: - Tamanho da tela: 60" - Resolução: 3.840 x 2.160 - Frequência do painel: 60Hz Vídeo: - Processador: Processador Crystal 4K - 1 bilhão de cores com pontos quânticos (QLED): Não - PQI (Picture Quality Index): 2200 - HDR (High Dynamic Range): HDR - HDR 10+: Sim - HLG (Hybrid Log Gamma):Sim - Contraste: Mega Contraste - Tecnologia de Painel: Dynamic Crystal Color - Ângulo de visão diferenciado: Não - Micro Dimming: Esmacimento UHD - Contrast Enhancer: Sim - Auto Motion Plus: Sim - Modo Filme: Sim - AI Scalnet: Não, Upscaling Básico - IA Upscaling: Sim - Modo Filmmaker - Detecção de brilho e cor: Detecção de brilho Áudio: - Dolby Digital Plus: MS 12 2 canais - Som em movimento: MS 12 2 canais - Sincronia Sonora: Sim - Potência (RMS): 20W - Tipo de alto-falante: 2 Canais - Woofer: Não - Bluetooth de áudio: Sim - Inteligência de som antiruído: Não - Som adaptativo: Som adaptativo Som adaptativo SMART TV: Smart - Sistema operacional: Tizen - Bixby: Inglês americano, Inglês britânico, Inglês indiano, Coreano, Francês, Alemão, Italiano, Espanhol, Português do Brasil. Características variam de acordo com região - Alexa integrado: Sim - Google Assistant integrado: Sim - TV Plus: Sim - Navegador (Web Browser): Sim - Suporte ao app SmartThings: Sim - SmartThings: Sim Características Smart - Espelhamento da TV para Mobile: Não - Tap View: Sim - 360 Video Player: Sim - Casting de app: Sim - Bluetooth Low Energy: Sim - WiFi Direct: Sim - Som da TV para smartphone: Sim - Espelhamento de Áudio: Sim Acessórios - Controle remoto: - Controle remoto Solar Cell: Sim - Smart Control (incluído): Sim - Compatibilidade com 'Slim Wall Mount' - Compatível com Suporte de Parede Padrão VESA: Sim - Manual do usuário: Sim - Manual eletrônico: Sim - Cabo de força: Sim Sintonizador Transmissão - Digital Broadcasting: ISDB-T - Sintonizador analógico: Sim (Trinorma) - Data Broadcasting: GINGA Conectividade: - HDMI: 3 - USB: 2 - Ethernet (LAN): Sim - Saída de Áudio Digital (Óptica): 1 - Entrada de RF (terrestre/entrada de cabo): 1 / 1 (Uso Normal para o Terrestre) / 0 - HDMI A / Return Ch. Support: Sim - eArc: Sim (HDMI2 - HDMI Quick Switch: Sim - Wi Fi: Sim (WiFi5) - Bluetooth: Sim (BT 5.2) - AnyNet+ (HDMI-CEC): Sim Design: - Design: AirSlim - Tipo de Borda: 3 Bezel-less - Espessura: Fina - Cor frontal: Preto - Tipo de suporte: Pés - Cor da Base/Pés: Preto Acessibilidade - Guia de Voz: Inglês americano, Espanhol (México), Português do Brasil - Outros: Ampliar / Alto contraste / Áudio de saída múltipla / inversão de cores / Tons de cinza / Zoom em linguagem de sinais / Repetição lenta do botão / Zoom gráfico / Imagem desligada Conteúdo da Embalagem: - 01 Smart TV 4K 60" - 01 Controle Remoto - 01 Cabo de Força - Manual do usuário Garantia 12 meses.</p> <p><b>BLL (R\$ 3.450,00):</b> MUNICIPIO DE PONTA GROSSA/PR Nº 110/2024 - 256/2024 Data: 03/09/2024 Fornecedor: COSTA PEREIRA EMPREENDIMENTOS LTDA UN: UNIDADE QTDE: 4,00 VALOR: R\$ 3.450,00 DESCRIÇÃO: TELEVISÃO SMART TV LED 4K 60 POLEGADAS - Smart TV; com Wi-Fi; tela com tecnologia UHD 4K; frequência 60Hz a 120Hz; com resolução de 3840 x 2160 pixels; navegador (Web Browser); com no mínimo de entradas para 3 HDMI; 2 USB; 1 ETHERNET LAN; 1 Entrada de RF; saída de áudio digital (óptica); com conversor digital integrado; sistema de cores tecnologia HDR; furação VESA; função espelhamento de tela; controle remoto padrão do fabricante da TV com pilhas; voltagem: BIVOLT; selo Procel; peso máximo de 14 Kg sem a base; cabo de força; suporte de mesa. Manual do usuário em português. Garantia mínima de 12 (doze) meses.</p> <p><b>PORTAL NACIONAL DE CONTRATAÇÕES PÚBLICAS (R\$ 3.369,00):</b> MUNICIPIO DE ALMIRANTE TAMANDARÉ/PR Nº IL 7 - 51 Data: 10/05/2024 Fornecedor: 65149197000251 - REPREMIG REPRESENTAÇÃO E COMERCIO DE MINAS GERAIS LTDA UN: Unidade QTDE: 12,00 VALOR: R\$ 3.369,00 DESCRIÇÃO: TELEVISOR - SMART TV LED 58 A 60", ULTRA HD 4K, CONEXÕES: 3 USB, 4 HDMI, VÍDEO COMPONENTE, VÍDEO COMPOSTO, ETHERNET (LAN) WI-FI INTEGRADO, SAÍDA DE ÁUDIO DIGITAL, SAÍDA RF, RECEPÇÃO PARA VHF, UHF, CABO E TV DIGITAL INTEGRADOS, SISTEMA DE COR: NTSC, PAL-M, ALIMENTAÇÃO: BIVOLT 110-220V (AUTOMÁTICO), POTENCIA DOS ÁUDIOS MÍNIMA DE 20W, CONTROLE REMOTO COM PILHAS E PARAFUSOS, EXTENSÃO DE INFRAVERMELHO, MANUAL DE INSTRUÇÕES EM PORTUGUÊS, CABO DE ENERGIA, DE ACORDO COM A LEGISLAÇÃO BRASILEIRA, PADRÕES</p> <p><b>TCE PARANÁ (R\$ 2.800,00):</b> MUNICIPIO DE GUARANIQUA/PR Nº 0021 - 27 Data: 03/05/2024 Fornecedor: 65149197000251 - REPREMIG REPRESENTAÇÃO E COMERCIO DE MINAS GERAIS LTDA UN: Unidade QTDE: 4,00 VALOR: R\$ 2.800,00 DESCRIÇÃO: SMART TV 60" 4K LED; FREQUÊNCIA: 60HZ; SISTEMA OPERACIONAL: WEBOS 22; CONECTIVIDADE: WI-FI, BLUETOOTH; CONEXÕES: 3 HDMI 2.0, 2 USB, CABO ÓPTICO; PROCESSADOR: 5 GENS AI PROCESSOR 4K; CONTROLE REMOTO: SIM; RESOLUÇÃO DA TELA: 3840X2160; FORMATO DA TELA:</p> <p><b>BOLSA NACIONAL DE COMPRAS (R\$ 3.194,52):</b> MUNICIPIO DE PALMITAL/PR Nº 43/2024 - 114/2024 Data: 11/09/2024 Fornecedor: IMPERIO SOLUCOES PUBLICAS LTDA UN: UND QTDE: 1,00 VALOR: R\$ 3.194,52 DESCRIÇÃO: SMART TV 60 POLEGADAS ESPECIFICAÇÕES VIDEO TECNOLOGIA UHD 4K RESOLUÇÃO 3840 X 2160 TAMANHO DA TELA 60 CONEXÕES WIFI BLUETOOTH 4.2 PORTAS DE ENTRADA E SAÍDA HDMI E USB SAÍDA DE AUDIO DIGITAL OPTICA TENSAO 127V CONTROLE REMOTO CONVERSOR INTEGRADO DECODIFICADOR DE SINAL DTV COR PRETO FREQUENCIA 60HZ CONTEUDO DA EMBALAGEM 01 SMART TV CONTROLE REMOTO UNICO MANUAL DO USUARIO SUPORTE PARA INSTALAÇÃO NA PAREDE E CABO DE FORÇA.</p>		
Anexo I Lote 001 Item 164	<p>SMART TV LED DE 75 POLEGADAS, RESOLUÇÃO DE TELA FULL HD 1080P OU SUPERIOR, TIPO DE TELA: LED, DESIGN SLIM; CONVERSOR DIGITAL INTEGRADO, TIPO SMART (NAVEGADOR WEB, DOWNLOAD DE APLICATIVOS, CONEXÃO DLNA, WIFI DIRECT, PROCESSADOR QUAD CORE); IDIOMAS DO MENU: PORTUGUÊS E INGLÊS; POTÊNCIA MÍNIMA DE ÁUDIO: 10W + 10W; RECURSOS DE ÁUDIO: DOLBY DIGITAL PLUS E DTS; TIMERON/OFF E SLEEP TIMER; MANUAL EM PORTUGUÊS; VOLTAGEM: BIVOLT E CONTROLE REMOTO. CONEXÕES MÍNIMAS: 3 HDMI; 2 USB; 1 ENTRADA COMPONENTE (Y/PB/PR); 1 ENTRADA DE VÍDEO COMPOSTO (AV); 1 ETHERNET (LAN); 1 SAÍDA DE ÁUDIO (MINI JACK); 1 SAÍDA DIGITAL ÓP ENTRADAS DE RF (TERRESTRE/ CABO); REFERÊNCIA: SMART TV LED 60, FULL HDSAMSUNG J6300 OU DE QUALIDADE EQUIVALENTE OU SUPERIOR.</p>	UNID. 4,00	5.059,25 20.237,00
	<p><b>CONTRATAÇÕES SIMILARES (OUTROS ÓRGÃOS) (R\$ 5.840,00):</b> Município de Diamante do Sul/PR - 95.595.120/0001-95 Nº 18 / 2024 Data: 22/07/2024 Fornecedor: 12.077.986/0001-87 - TOP NET DIAMANTE LTDA UN: UN QTDE: 1,00 VALOR: R\$ 5.840,00 DESCRIÇÃO: TELEVISOR 75 POLEGADAS, LED, SMART, 4K/ULTRA HD CARACTERÍSTICAS DO P; TELEVISOR 75 POLEGADAS, LED, SMART, 4K/ULTRA HD CARACTERÍSTICAS DO PRODUTO: BIVOLT, TELA DE LED COM RESOLUÇÃO 4K, TIPO FULL SCREEN/WIDESCREEN. 75 POLEGADAS, SMART TV, EFICIÊNCIA ENERGÉTICA A (INMETRO). PAINEL RGB, PAINEL DE 8 BITS, FREQUÊNCIA TELA (HZ MR): 120 HDR (HIGH DYNAMIC RANGE). CONVERSOR DIGITAL, CONTROLE REMOTO, CABO DE FORÇA, MANUAL EM PORTUGUÊS, GARANTIA DE NO MÍNIMO 1 ANO.</p> <p><b>BLL (R\$ 4.754,00):</b> MUNICIPIO DE JOAQUIM TAVORA/PR Nº 70/2024 - 141/2024 Data: 21/08/2024 Fornecedor: BRUDERTEC INFORMATICA E SISTEMA DE SEGURANCA LTDA UN: UND QTDE: 3,00 VALOR: R\$ 4.754,00 DESCRIÇÃO: SMART TV 75" LED 60HZ - WI-FI - BLUETOOTH 4K ULTRA HD: Processador AIPQ Gen2   Resolução 3840x2160 pixels; Formato da tela 16:09. Ângulo de visão 176°. Frequência da tela 120 Hz MR HDR (high dynamic range); Potência dos alto-falantes 30w. Sistema de som Dolby atmos / DTS-HD. Voltagem bivolt; Full Screen/Widescreen; Eficiência energética "A"; Painel RGB de 8 bits; CONEXÕES: 01 porta LAN, 03 HDMI (2.1); 02 USB (2.0); 01 entrada AV (áudio e vídeo); 01 Entrada RF p/ antena/cabo; 01 áudio digital; Saída p/ fone de ouvido. Diversos apps instalados p/acesso à internet. Consumo aproximado de energia 250W. Conversor digital; Controle remoto (c/ baterias incluídas); Cabo de força; manual em po</p> <p><b>PORTAL NACIONAL DE CONTRATAÇÕES PÚBLICAS (R\$ 4.898,99):</b> AGENCIA DE DEFESA AGROPECUARIA DO PARANA - ADAPAR/PR Nº 15868 - 32 Data: 04/07/2024 Fornecedor: 48624749000136 - LM PEREIRA LICITA UN: Unitário QTDE: 1,00 VALOR: R\$ 4.898,99 DESCRIÇÃO: 6701.75129-Televisor, TIPO: Smart TV UHD, TELA: 75", CARACTERÍSTICAS ADICIONAIS: Demais informações de acordo com Termo de Referência e/ou Descritivo Técnico do Processo, UNID. DE MEDIDA: Unitário</p> <p><b>TCE PARANÁ (R\$ 4.744,00):</b> MUNICIPIO DE FIGUEIRA/PR Nº 0002 - 3 Data: 03/04/2024 Fornecedor: 23106657000133 - H. A. DOS SANTOS BRITES COMERCIO - ME UN: Unidade QTDE: 1,00 VALOR: R\$ 4.744,00 DESCRIÇÃO: SMART TV 75 POLEGADAS, 4K UHD, COM WIFI, BLUETOOTH E COMANDO DE VOZ. COM GARANTIA MÍNIMA DE 1 ANO.</p>		
Anexo I Lote 001 Item 165	<p>SMART TV LED: 40", WIFI, HDR PARA BRILHO E CONTRASTE, PLATAFORMA TIZEN, CONECTIVIDADE HDMI, FULL HDTV (4096 X 2160P), PROCESSADOR HYPER REAL, 60HZ, PQI (PICTURE QUALITY INDEX) - 1000, COM CONVERSOR DIGITAL INTEGRADO. COR: PRETO, DIMENSÕES 52X91X77CM, PESO 7 KILOS</p>	UNID. 10,00	1.349,15 13.491,50



ITEM	PRODUTO / SERVIÇO	UNIDADE / QUANTIDADE	MÉDIA ARITMÉTICA
<p><b>CONTRATAÇÕES SIMILARES (OUTROS ÓRGÃOS) (R\$ 1.245,00):</b> Município de Inacio Martins/PR - 76.178.029/0001-20 Nº 33 / 2024 Data: 06/08/2024 Fornecedor: 46.260.769/0001-40 - FULMANN DISTRIBUIDORA LTDA UN: UN QTDE: 7,00 VALOR: R\$ 1.245,00 DESCRIÇÃO: SMART TV 40"; APARELHO TELEVISOR LED 40" FUNÇÃO SMART TV, FULL HD, COM CONVERSOR DIGITAL, 2 CONEXÕES HDMI, 1 CONEXÕES USB, COM CONTROLE REMOTO, 1 PORTA LAN: CONEXÃO DE REDE PARA INTERATIVIDADE DTVI E INTERNET; ENTRADA DE VÍDEO COMPONENTE/COMPOSTO; ENTRADA DE ÁUDIO ESTÉREO/MONO; ENTRADA ANT/CABLE, 110V OU BIVOLT.</p> <p><b>PAINEL DE PREÇOS (R\$ 1.410,75):</b> ESTADO DO PARANÁ/PR Nº 00031/2023 Data: 29/01/2024 Fornecedor: 23106657000133 - IMPERIO SOLUCOES PUBLICAS LTDA UN: UNIDADE QTDE: 8,00 VALOR: R\$ 1.410,75 DESCRIÇÃO: (BR412075) TELEVISOR, TAMANHO TELA:40 POL, VOLTAGEM:110/220 V, CARACTERÍSTICAS ADICIONAIS:FUL HD, SMART TV, DVT, WIDESCREEN, 2 ENTRADAS RF, TIPO TELA:LED, ACESSÓRIOS:CONTROLE REMOTO</p> <p><b>BLL (R\$ 1.500,00):</b> MUNICIPIO DE MOREIRA SALES/PR Nº 012-2024 - 082-2024 Data: 24/04/2024 Fornecedor: S DO LAGO EQUIPAMENTOS PARA ESCRITÓRIO UN: UNIDADE QTDE: 7,00 VALOR: R\$ 1.500,00 DESCRIÇÃO: APARELHO DE TV - APARELHO DE TV, MÍNIMO 40 POLEGADAS, TELA PLANA LED, SMART TV COM CONVERSOR DIGITAL ENTRADAS HDMI E USB, PRETO. FULL HD TAXA DE ATUALIZAÇÃO DE 120HZ. ENTRADA DE ÁUDIO, VÍDEO, ANTENA.</p> <p><b>PORTAL NACIONAL DE CONTRATAÇÕES PÚBLICAS (R\$ 1.400,00):</b> MUNICIPIO DE CORBELIA/PR Nº PCE 35 - 149 Data: 23/07/2024 Fornecedor: 15349114000119 - SEVEN COMERCIO DE EQUIPAMENTOS EIRELI - ME UN: UNIDADE (UN) QTDE: 1,00 VALOR: R\$ 1.400,00 DESCRIÇÃO: TV LED 40" STEREO SMART TV</p> <p><b>TCE PARANÁ (R\$ 1.190,00):</b> MUNICIPIO DE RIO AZUL/PR Nº 0004 - 14 Data: 29/05/2024 Fornecedor: 49641888000130 - DIOGO DIAS F INFORMATICA LTDA UN: Pessoas QTDE: 5,00 VALOR: R\$ 1.190,00 DESCRIÇÃO: Televisor led mínimo 40 polegadas, smart tv, full hd, mínimo 02 entradas hdmi, wi-fi integrado, entrada usb e lan (rede), potência (rms) 20w, frequência da tela (60hz), resolução 1.920x1.080, voltagem bivolt, acompanha acessórios como fonte, suport</p>			

Anexo I	SOPRADOR DE FOLHAS: MOTOR A BATERIA, SISTEMA DE BATERIA AK, TEMPO MÍNIMO DE AUTONOMIA DA BATERIA DE 20	UNID.	1.618,17
Lote 001	MINUTOS, COM VAZÃO MÁXIMA DE AR 620, VELOCIDADE DO AR 45, 01 BATERIA AK 20, 01 CARREGADOR AL 101, 01	3,00	4.854,51
Item 166	MANUAL DE INSTRUÇÃO, UM ANO DE GARANTIA.		
<p><b>CONTRATAÇÕES SIMILARES (OUTROS ÓRGÃOS) (R\$ 1.999,00):</b> Município de Guaira/PR - 77.857.183/0001-90 Nº 74/2024 Data: 08/07/2024 Fornecedor: 77.803.854/0001-10 - I.M. FERRAMENTAS MOTORIZADAS LTDA UN: UNIDADE QTDE: 10,00 VALOR: R\$ 1.999,00 DESCRIÇÃO: Soprador com as seguintes características mínimas a bateria de 20V LI-Ion, com motor sem escovas de carbono (Brushless), Gatilho de velocidade variável, Velocidade de ar: 144Km/h, Peso máximo: 2,6kg, deve acompanhar 2 baterias e carregador de bateria. Garantia de 12 meses.</p> <p><b>PORTAL DE COMPRAS PÚBLICAS (R\$ 1.364,12):</b> Prefeitura Municipal de Horizontina/RS Nº 52/2024 - 272 / 2024 - 2504 Data: 29/07/2024 Fornecedor: UN: UN QTDE: 15,00 VALOR: R\$ 1.364,12 DESCRIÇÃO: SOPRADOR A BATERIA, COM BAIXA EMISSÃO DE RUÍDOS E RESISTENCIA A CHUVA E AMBIENTES DE ALTA UMIDADE. PESO APROXIMADO DE 2,8 KG E POTENCIA SONORA DE 90(A)2, VOLUME DE AR (M3/H) DE 780 E VELOCIDADE MÁXIMA DO AR(M/S) DE 58. CABO EMBORRACHADO COM TRAVA DE SEGURANÇA E MOTOR ELÉTRICO. GARANTIA DE NO MÍNIMO 1 ANO A CONTAR DA DATA DE ENTREGA DO PRODUTO. FRETE E ENTREGA INCLUSOS.</p> <p><b>TCE PARANÁ (R\$ 1.491,39):</b> MUNICIPIO DE NOVA AURORA/PR Nº 0003 - 8 Data: 11/04/2024 Fornecedor: 37247494000113 - NORTHWEST COMERCIO DE FERRAGENS, IMPLEMENTOS AGRICOLAS E SUPRIMENTOS LTDA. UN: Unidade QTDE: 1,00 VALOR: R\$ 1.491,39 DESCRIÇÃO: Soprador térmico sem fio; Bateria 20V; Interruptor de segurança de 2 passos; Botão de trava para uso contínuo; Luz LED; 2 modos de temperatura sendo elas: alta 530° / baixa 288°; Acompanhar bateria e carregador; Marca/Modelo de referência: DeWalt DCE</p>			

Anexo I		UNID.	901,88
Lote 001	SOPRADOR E SUGADOR DE FOLHAS À GASOLINA GSS-260	1,00	901,88
Item 167			
<p><b>CONTRATAÇÕES SIMILARES (OUTROS ÓRGÃOS) (R\$ 946,50):</b> Município de Pien/PR - 76.002.666/0001-40 Nº 36 / 2024 Data: 01/07/2024 Fornecedor: 44.258.379/0001-00 - LANCA PRODUTOS COMERCIO E SERVICOS LTDA UN: UN QTDE: 3,00 VALOR: R\$ 946,50 DESCRIÇÃO: Soprador e aspirador de folhas, de mão. Especificações Técnicas:; Motor: 2 tempos à gasolina, Potência: 1,1 hp / 0,8 kW, Cilindrada: 27,2 cc, Volume máximo do ar: 810 (m³/h), Velocidade máxima do ar: 85 (m/s), Rot. lenta (RPM): 2500, Rot. máx. (RPM): 7200, Peso: 4,5 kg, Cap.do tanque de comb.: 0.44 L, Capacidade do coletor: 35L</p> <p><b>BLL (R\$ 930,00):</b> MUNICIPIO DE TRES BARRAS DO PARANA/PR Nº 21/2024 - 38/2024 Data: 10/07/2024 Fornecedor: BIDDEN COMERCIAL LTDA UN: UN QTDE: 3,00 VALOR: R\$ 930,00 DESCRIÇÃO: SOPRADOR COSTAL - A GASOLINA, POTÊNCIA MÍNIMA 1.1 CV, VELOCIDADE MÍNIMA DO AR 80 M/S, FORÇA DO SOPRO MÍNIMA 15 N, CAPACIDADE MÍNIMA DO TANQUE DE COMBUSTÍVEL 0.44 LITROS - MARCAS PRÉ-APROVADAS STIHL/HUSQVARNA</p> <p><b>PORTAL NACIONAL DE CONTRATAÇÕES PÚBLICAS (R\$ 899,90):</b> MUNICIPIO DE TELEMACO BORBA/PR Nº 90018 - 57 Data: 14/06/2024 Fornecedor: 07245980000131 - FERNANDO RODRIGO CONTATO &amp; CIA LTDA UN: Unidade QTDE: 11,00 VALOR: R\$ 899,90 DESCRIÇÃO: Soprador</p> <p><b>TCE PARANÁ (R\$ 933,00):</b> MUNICIPIO DE CRUZEIRO DO SUL/PR Nº 0004 - 8 Data: 12/03/2024 Fornecedor: 01044210000144 - AMCANAA EQUIPAMENTOS INDUSTRIAIS LTDA - EPP UN: Outras Unidades e Meddas QTDE: 1,00 VALOR: R\$ 933,00 DESCRIÇÃO: SOPRADOR E SUGADOR DE FOLHAS LATERAL GASOLINA 2T - Motor: combustível gasolina + óleo 2 tempos, - Peso máximo: 9,1 kg, - Potência mínima 0,9HP - 24cc, - Rotação: Máxima 7,500 RPM - Na Lenta 3.000 RPM, - Velocidade do Ar: 7,78m/s - 280 km/h, - Volume</p> <p><b>COMPRAS BR (R\$ 800,00):</b> Prefeitura Municipal de Querência do Norte - PR/PR Nº 01/2024 - 002/2024 Data: 15/02/2024 Fornecedor: 15153524000190 - SANIGRAN LTDA UN: UNID QTDE: 11,00 VALOR: R\$ 800,00 DESCRIÇÃO: SOPRADOR DE FOLHAS A GASOLINA PORTATIL, cilindrada mínima de 27,2 (cm³), motor 2</p>			

Anexo I		UNID.	769,50
Lote 001	STROBO ATOMIC 3000 RGB 1000W BLINDER DMX	4,00	3.078,00
Item 168			
<p><b>CONTRATAÇÕES SIMILARES (OUTROS ÓRGÃOS) (R\$ 839,00):</b> Município de Planalto/PR - 76.460.526/0001-16 Nº 17 / 2024 Data: 04/07/2024 Fornecedor: 13.033.668/0001-87 - SOM E INFORMATICA OBALSKI LTDA UN: UN QTDE: 4,00 VALOR: R\$ 839,00 DESCRIÇÃO: STROBO LED 1000w RGBW; STROBO LED 1000w RGBW Strobo de LED com potência de saída de 1000w, com leds vermelhos, verdes, azuis e brancos, cooler para ventilação, entrada e saída DMX com comunicação DMX512 compatível de no mínimo 8 canais, função som (acende conforme a música), função master-slave, alça para fixação, display digital, entrada e saída de energia do tipo powercon, bivolt automático (100-240v), acompanha cabo de energia. 12 meses de garantia. Marca de referência: ONELIGHT.</p> <p><b>PORTAL DA TRANSPARÊNCIA - CGU - NFE (R\$ 700,00):</b> SUPERINT REGIONAL DA RECEITA FEDERAL DO BRASIL DA 9 REGIAO/PR Nº 8863 - 1 Data: 13/03/2024 Fornecedor: 08039382000179 - MARCOS VINICIUS COBO LIMA ME UN: UNIDADE QTDE: 8,00 VALOR: R\$ 700,00 DESCRIÇÃO: STROBO ATOMIC LED PRO LIGHT</p>			

Anexo I	SUPORTE DE TETO UNIVERSAL PARA PROJETORES MULTIMÍDIA COM AS SEGUINTES CARACTERÍSTICAS: - PRODUZIDO EM AÇO CARBONO -POSSIBILIDADE DE AJUSTES MILIMÉTRICOS NOS EIXOS VERTICAL, HORIZONTAL E DIAGONAL. ACABAMENTO EM	UNID.	86,77
Lote 001	PINTURA ELETROSTÁTICA DE COR BRANCO - TUBO DE PROTEÇÃO PARA ACOMODAÇÃO DOS CABOS -CAPACIDADE DE CARGA	8,00	694,16
Item 169	MÍNIMA: 10 KG -AJUSTE DE ÂNGULO DE INCLINAÇÃO: ATÉ 15 GRAUS -PESO MÁXIMO DO PRODUTO: 1,2 KG. FORNECIDO COM BUCHAS E PARAFUSOS PARA FIXAÇÃO NO TETO E TODOS OS PARAFUSOS PARA FIXAÇÃO DO PROJETO E MANUAL DE INSTRUÇÕES PARA INSTALAÇÃO.		



ITEM	PRODUTO / SERVIÇO	UNIDADE / QUANTIDADE	MÉDIA ARITMÉTICA
<p><b>CONTRATAÇÕES SIMILARES (OUTROS ÓRGÃOS) (R\$ 93,89):</b> Município de Mirador/PR - 00.000.004/1159-03 Nº 42/2024 - 42/2024 Data: 17/06/2024 Fornecedor: 47.034.949/0001-76 - EXCLUSIVE COMERCIO LTDA UN: un QTDE: 30,00 VALOR: R\$ 93,89 DESCRIÇÃO: SUPORTE TETO/PAREDE PROJETOR COM EXTENSOR BRASFORMA (BrasForma / SBRP)</p> <p><b>BLL (R\$ 75,99):</b> MUNICIPIO DE JAPIRA/PR Nº 04/2024 - 14/2024 Data: 07/03/2024 Fornecedor: SC INSTRUMENTOS MUSICAIS E ACESS LTDA UN: UNIDADE QTDE: 16,00 VALOR: R\$ 75,99 DESCRIÇÃO: Suporte de Fixação de Projetor Suporte fixação projetor - Especificações Mínimas - suporte fixação projetor, material: ferro, formato: disco, tipo: universal, tratamento superficial: anticorrosivo, acabamento superficial: pintura eletrostática, características adicionais: para projetores no teto, aplicação: fixação projetor multimídia</p> <p><b>PORTAL NACIONAL DE CONTRATAÇÕES PÚBLICAS (R\$ 89,00):</b> MUNICIPIO DE ATALAIA/PR Nº 0017 - 19 Data: 10/07/2024 Fornecedor: 03655629000168 - SEK INFORMATICA LTDA UN: UNIDADES QTDE: 12,00 VALOR: R\$ 89,00 DESCRIÇÃO: SUPORTE TETO/PAREDE PROJETOR COM EXTENSOR BRASFORMA SBRP756B - SUPORTE TETO/PAREDE PROJETOR COM EXTENSOR BRASFORMA SBRP756B</p> <p><b>TCE PARANÁ (R\$ 80,00):</b> MUNICIPIO DE DOUTOR CAMARGO/PR Nº 0009 - 34 Data: 17/05/2024 Fornecedor: 32302947000143 - DAMIÃO, LIZOTTI &amp; CIA LTDA UN: Unidade QTDE: 5,00 VALOR: R\$ 80,00 DESCRIÇÃO: SUPORTE PARA PROJETOR TETO OU PAREDE SBRP756B BRANCO</p> <p><b>PORTAL DA TRANSPARÊNCIA - CGU - NFE (R\$ 94,99):</b> INSTITUTO FEDERAL DE EDUCACAO, CIENCIA E TECNOLOGIA DO PARANÁ/PR Nº 4117 - 2 Data: 07/03/2024 Fornecedor: 10902067000175 - ESCRIBLU COMERCIO DE MOVEIS EIRELI UN: UNIDAD QTDE: 1,00 VALOR: R\$ 94,99 DESCRIÇÃO: SUPORTE P/PROJETOR DE TETO</p>			

Anexo	Item	PRODUTO / SERVIÇO	UNID.	102,10
I	001	TATAME, MATERIAL E.V.A., COMPRIMENTO PLACA 1,10 M, LARGURA PLACA 1,10 M, ESPESSURA PLACA 40 MM, CARACTERÍSTICAS ADICIONAIS INTENSIDADE DE IMPACTO ALTA PROTEÇÃO, ANTI-DERRAPANTE	120,00	12.252,00
<p><b>CONTRATAÇÕES SIMILARES (OUTROS ÓRGÃOS) (R\$ 94,04):</b> Município de Cafelandia/PR - 78.121.878/0001-72 Nº 62 / 2024 Data: 08/08/2024 Fornecedor: 10.158.623/0001-40 - A PAGINA STORE COMERCIO DE LIVROS LTDA UN: UN QTDE: 200,00 VALOR: R\$ 94,04 DESCRIÇÃO: PLACA PARA TATAME EM EVA, MEDIDAS 1X1M, ESPESSURA 40MM, DUPLA FACE.; PLACA PARA TATAME EM EVA, MEDIDAS 1X1M, ESPESSURA 40MM, DUPLA FACE, SELICONADA, ATOXICA, LAVAVEL, ANTIDERRAPANTE, DEVE CONTER ENCAIXES QUE PROPORCIONAM A JUNÇÃO PERFEITA DAS PEÇAS. CORES A DEFINIR PELA SMEL</p> <p><b>BLL (R\$ 105,00):</b> MUNICIPIO DE MATELANDIA/PR Nº 20/2024 - 63/2024 Data: 02/08/2024 Fornecedor: GRAL EVENTOS E ESPORTES LTDA UN: UN QTDE: 350,00 VALOR: R\$ 105,00 DESCRIÇÃO: PLACAS DE TATAME EM EVA COM 1 M X 1M X 4 CM</p> <p><b>PORTAL NACIONAL DE CONTRATAÇÕES PÚBLICAS (R\$ 118,94):</b> MUNICIPIO DE TIBAGI/PR Nº 0023 - 58 Data: 02/07/2024 Fornecedor: 02441945000174 - TRAUM ARTIGOS ESPORTIVOS LTDA UN: UNID QTDE: 50,00 VALOR: R\$ 118,94 DESCRIÇÃO: TATAME 4CM DE ESPESSURA COM DIMENSÃO DE 1,00M X 1,00M EM MATERIAL E.V.A</p> <p><b>TCE PARANÁ (R\$ 102,50):</b> MUNICIPIO DE PORTO AMAZONAS/PR Nº 0009 - 52 Data: 06/05/2024 Fornecedor: 18828722000102 - DOUGLAS ALAN HEINEN 01873143907 UN: Valores Financeiros QTDE: 72,00 VALOR: R\$ 102,50 DESCRIÇÃO: Tatame. Material: EVA. Comprimento da placa: 1 m; Largura da placa: 1 m; Espessura da placa: 40 mm. Características adicionais: película texturizada e siliconada. Cores: azul, vermelho e verde (ESCUROS).</p> <p><b>BOLSA NACIONAL DE COMPRAS (R\$ 90,00):</b> MUNICIPIO DE LIDIANOPOLIS/PR Nº 10/2024 - 15/2024 Data: 11/06/2024 Fornecedor: DOUGLAS ALAN HEINEN ESPORTES UN: UNIDADE QTDE: 50,00 VALOR: R\$ 90,00 DESCRIÇÃO: Piso para tatame em material e.v.a medindo 1mt x 1mt x 40 mm</p>				

Anexo	Item	PRODUTO / SERVIÇO	UNID.	655,50
I	001	TENDA ARTICULADA GAZEBO 3,00 X 3,00 METROS TIPO: ARTICULADA COR: AZUL OU PRETO - COBERTURA: POLIÉSTEROXFORD BASE: ALUMÍNIO ACOMPANHA BOLSA PARA TRANSPORTE PROTEÇÃO UVA/UVB: 100 FPS SILVER COATING	20,00	13.110,00
<p><b>CONTRATAÇÕES SIMILARES (OUTROS ÓRGÃOS) (R\$ 740,00):</b> Município de Guairanga/PR - 01.616.255/0001-46 Nº 23 / 2024 Data: 11/07/2024 Fornecedor: 32.161.951/0001-39 - INTERPRISE PRODUÇÕES E EVENTOS EIRELI UN: UN QTDE: 6,00 VALOR: R\$ 740,00 DESCRIÇÃO: Tendas 03x03 metros com fechamentos</p> <p><b>PORTAL NACIONAL DE CONTRATAÇÕES PÚBLICAS (R\$ 564,00):</b> MUNICIPIO DE SAPOEMA/PR Nº 0012 - 35 Data: 17/05/2024 Fornecedor: 80009525000127 - JOÃO DOMINGOS SUTIL UN: UNID QTDE: 5,00 VALOR: R\$ 564,00 DESCRIÇÃO: GAZEBO(TENDA) Gazebo (tenda) 3x3mt Poliéster. Articulado</p> <p><b>TCE PARANÁ (R\$ 695,00):</b> MUNICIPIO DE PIRAÍ DO SUL/PR Nº 0010 - 515 Data: 20/05/2024 Fornecedor: 07067855000189 - CARLOS EDUARDO DE SOUZA BORGES - INFORMATICA - ME UN: Unidade QTDE: 5,00 VALOR: R\$ 695,00 DESCRIÇÃO: TENDA TIPO GAZEBO NO TAMANHO DE 3 X 3 M COM AS SEGUINTES CARACTERÍSTICAS: TENDA SANFONADA DE FÁCIL INSTALAÇÃO ESTRUTURA METÁLICA: FABRICAÇÃO COM FERRO TUBULAR GALVANIZADO COM ESPESSURA DE 3" EM CHAPA</p> <p><b>PORTAL DA TRANSPARÊNCIA - CGU - NFE (R\$ 623,00):</b> INSTITUTO FEDERAL DO PARANÁ - CAMPUS PARANAGUÁ/PR Nº 0407 - 1 Data: 27/01/2024 Fornecedor: 39349946000101 - MANFE - COMERCIO DE MAQUINAS E EQUIPAMENTOS UN: QT QTDE: 3,00 VALOR: R\$ 623,00 DESCRIÇÃO: TENDA GAZEBO 3 X 3 M</p>				

Anexo	Item	PRODUTO / SERVIÇO	UNID.	199,33
I	001	UMIDIFICADOR DE AMBIENTE: CONTROLE DE INTENSIDADE DE NÉVOA; PORTA-FUSÍVEL (COM MAIS UM DE RESERVA); PERMITE A ABERTURA DA TAMPA PARA LIMPEZA DO RESERVATÓRIO E MANUTENÇÃO; CONSUMO MÁXIMO: 25W/H; FREQUÊNCIA: 1,7 MHZ; TENSÃO DE OPERAÇÃO: 220V OU BIVOLT AUTOMÁTICO; CAPACIDADE APROXIMADA DO RESERVATÓRIO: 4 LITROS;	200,00	39.866,00
<p><b>BLL (R\$ 188,00):</b> MANDAGUARI/PR Nº 79/2024 - 158/2024 Data: 05/09/2024 Fornecedor: CRMARQUES ME UN: UN QTDE: 5,00 VALOR: R\$ 188,00 DESCRIÇÃO: Umidificador de ar com sistema ultrassônico que gera nevoa fria que umidifica o ambiente com capacidade de 4,8 litros de água e autonomia de 7 horas de funcionamento, para uso em ambientes secos e refrigerados com ar condicionado, auxiliando na saúde respiratória.</p> <p><b>PORTAL NACIONAL DE CONTRATAÇÕES PÚBLICAS (R\$ 199,99):</b> SARANDI CAMARA MUNICIPAL/PR Nº 0017 - 20 Data: 16/08/2024 Fornecedor: 07872660000101 - SOLER MATERIAIS DE CONSTRUÇÃO LTDA UN: UNIDADE QTDE: 27,00 VALOR: R\$ 199,99 DESCRIÇÃO: Umidificador de Ar</p> <p><b>TCE PARANÁ (R\$ 210,00):</b> MUNICIPIO DE TERRA ROXA/PR Nº 0023 - 42 Data: 08/05/2024 Fornecedor: 41884645000111 - AGROCAMPO SAO MIGUEL LTDA UN: Unidade QTDE: 12,00 VALOR: R\$ 210,00 DESCRIÇÃO: UMIDIFICADOR DE AMBIENTES 4,8 LITROS BRANCO - BIVOLT AJUSTE DE INTENSIDADE DE NÉVOA - CAPACIDADE DO RESERVATÓRIO DE 4,8L; - RESERVATÓRIO DE ÁGUA REMOVÍVEL; - INDICADOR DE RESERVATÓRIO VAZIO; - SENSOR DE UMIDADE; - SENSOR DE TEMPERATURA;</p>				



VALOR TOTAL  
R\$ 2.319.480,73

MAPA DE APURAÇÃO DE PREÇOS

14/11/2024 OBIETO Aquisição de materiais permanentes para atender as necessidades das diversas Secretarias do Município de Pérola, Estado do Paraná

ANEXO	LOTE	ITEM	DATA	OBJETO	UNIDADE	QTD.	CONTRATAÇÕES SIMILARES (OUTROS ÓRGÃOS)	PAINEL DE PREÇOS	LICITANET	PORTAL DE COMPRAS PÚBLICAS	BILL	PORTAL NACIONAL DE CONTRATAÇÕES PÚBLICAS	TCE PARANA	PORTAL DA TRANSPARÊNCIA - CGU - MFE	PORTAL DO GOVERNO FEDERAL	BOLSA NACIONAL DE COMPRAS	COMPRAS BR	MARILIA RITA DA SILVA RAUANNHAN 1778228836	BANCO DE PREÇOS	L. F. SILVA	MAFRAN	MEDIA ARITMETICA	TOTAL	
1	1	1		APARADOR DECORAÇÃO - MATERIAL: MADEIRA MDF, MATERIAL ESTRUTURA: METAL/MADEIRA, COMPRIMENTO: 380 CM, ALTURA: 71 CM, PROFUNDIDADE: 45 CM.	UNID.	6	//////	//////	//////	//////	514,00	632,70	//////	480,00	//////	//////	//////	//////	//////	//////	//////	542,23	3.253,38	
1	2	1		APARELHO TELEFÔNICO CELULAR MÓVEL (SMARTPHONE) - ANDRÓIDO (COM ACESSÓRIOS) MARCAS/MODELOS DE REFERÊNCIA: SAMSUNG/GALAXY S20 FE 5G, MOTOROLA/EDGE 20 5G, XIAOMI/POCO X3 GT CARACTERÍSTICAS: - SISTEMA OPERACIONAL ANDRÓIDO VERSÃO 11.0 OU SUPERIOR; - PROCESSADOR COM 8 NÚCLEOS FÍSICOS OU SUPERIOR, COM FREQUÊNCIA MÍNIMA DE 2,0 GHZ (MÉDIA ARITMÉTICA DA FREQUÊNCIA MÁXIMA DE OPERAÇÃO DE TODOS OS NÚCLEOS); - MEMÓRIA RAM DE AO MENOS 6 GB; - DISPLAY COLORIDO DE NO MÍNIMO 6,2 POLEGADAS, COM RESOLUÇÃO MÍNIMA DE 1080 X 2240 PIXELS; - BATERIA DE 4000MAH OU SUPERIOR; - MEMÓRIA DE ARMAZENAMENTO - NO MÍNIMO 128 (CENTO E VINTE E OITO) GIGABYTES DE MEMÓRIA INTERNA; - BLUETOOTH 5.0 OU SUPERIOR; - WI-FI 802.11 A/B/G/N/AC/AX WITH 6 (2-4GHZ, 5GHZ) + MIMO; - TRANSMISSÃO DE DADOS: - 3G HSPA+, EDGE, UMTS, 4G LTE E 5G (PADRÃO BRASILEIRO); - HOMOLOGAÇÃO EMITIDA PELA ANATEL, COM SELO DE IDENTIFICAÇÃO; - ANTENA EMBUTIDA; - INTERFACE TOUCH SCREEN CAPACITIVA COM SUPORTE A MULTI-TOQUES E MULTI-TOQUES; - CÁMERA FOTOGRÁFICA PRINCIPAL COM ZOOM DIGITAL, HDR, ESTABILIZAÇÃO DIGITAL DE IMAGEM, RESOLUÇÃO MÍNIMA DE 12,0 MEGA PIXELS E ABERTURA DE LENTE F/1.8 OU MAIOR; - GRAVAÇÃO DE VÍDEO EM RESOLUÇÃO DE ATÉ 4K (2160P) COM NO MÍNIMO 30 FRAMES POR SEGUNDO (FPS); - PESO MÁXIMO DE 200 GRAMAS, ACESSÓRIOS: CARREGADOR DE BATERIA COM SELEÇÃO AUTOMÁTICA DE VOLTAGEM: 110V A 240V, COM CONECTOR COMPATÍVEL COM PADRÃO NBR 14136 OU DEVE SER FORNECIDO ADAPTADOR; MANUAL DE INSTRUÇÕES EM PORTUGUÊS; GARANTIA MÍNIMA: 12 (DOZE) MESES, CONTADOS DA DATA DO RECEBIMENTO DEFINITIVO; ACONDICIONAMENTO: EMBALAGEM ORIGINAL DE FABRICA, COM IDENTIFICAÇÃO E QUANTIDADE DO MATERIAL (OBSERVAÇÕES): DEVERÃO SER FORNECIDOS CATALOGOS E/OU DOCUMENTOS, EXPEDIDOS PELO FABRICANTE, CONTEENDO INFORMAÇÕES QUE COMPROVEM O ATENDIMENTO DAS ESPECIFICAÇÕES TÉCNICAS EXIGIDAS.	UNID.	10	//////	//////	//////	1.455,00	//////	1.290,00	//////	1.310,00	//////	//////	//////	//////	//////	//////	//////	//////	1.351,67	13.516,70
1	3	1		APRESENTADOR MULTIMÍDIA (PASSADOR DE SLIDES): ALCANCE DE COMUNICAÇÃO: MÍNIMO 20 METROS; - ALIMENTAÇÃO: UMA PILHA AAA; INDICAÇÃO DE BATERIA FRACA OU VIGOR COM CARGA DA BATERIA; APONTADOR: LASER (LED) CLASSE 2; - COMUNICAÇÃO RF 2.4GHZ COM RECEPTOR NATIVO USB, COMPATIBILIDADE COM WINDOWS E MAC; - ACOMPANHAR CABO USB PARA CARREGAMENTO; GARANTIA MÍNIMA DE 1 ANO PELO FABRICANTE; - MARCAS QUE NÃO SERÃO EXIGIDAS: AMOSTRA: DOOSI E LOGITECH; REFERÊNCIAS: MARCA LOGITECH MODELO R500, MARCA DOOSI, MODELO SIMPLE E WIRELESS PRESENTER OU SIMILAR.	UNID.	2	//////	//////	//////	//////	130,00	//////	130,00	//////	//////	//////	//////	//////	//////	//////	//////	//////	133,33	1.599,96
1	4	1		ARMÁRIO SOB MEDIDA: 100% MDF DE 18MM, COM DUAS PORTAS, COR A ESCOLHER, MEDIDAS DO ARMÁRIO- L.110 X A. 2.80 X P.0-45. COM DIVISÓRIA INTERNA NA POSIÇÃO VERTICAL, COM ESPAÇAMENTO DE 36CM DE ALTURA ENTRE ELAS.	UNID.	2	//////	//////	//////	//////	//////	//////	//////	//////	//////	//////	//////	//////	//////	//////	//////	//////	2.429,00	4.858,00
1	5	1		ARMÁRIO AEREO 4 PORTAS: 160, EM AÇO VÊNUS FLAT, ELETROALVIZADO, 4 PORTAS, COR BRANCO, PINTURA EM PO ELETROSTÁTICA, PUXADORES EM ABS C/ACABAMENTO METALIZADO, LARGURA:153CM, ALTURA:54,7CM,PROFUNDIDADE:34,5CM, COM DIVISÓRIA INTERNA, PRATELEIRA INTERNA, GARANTIA DE 5 ANOS.	UNID.	6	//////	//////	//////	//////	1.558,33	//////	//////	//////	//////	//////	//////	//////	//////	//////	//////	//////	1.558,33	9.346,98
1	6	1		ARMÁRIO ALTO FECHADO, CONTEENDO 02 PORTAS DE ABRIR, PUXADORES TIPO ALÇA, COM FECHADURA, CONTEENDO 04 PRATELEIRAS INTERNAS, SENDO 01 FIXA MAIS 03 REGULÁVEIS, TAMPO CONSTITUIDO EM MDF 40MM COM ACABAMENTO EM FITA DE BORDA 1MM, FUNDO EM EUCATEX 2-5MM 01 FACE, DEMAIS PEÇAS EM MDF 15MM, POSSUI 04 PÉS COM REGULAGEM DE ALTURA, MEDIDA EXTERNA, ALTURA:1610MM, LARGURA: 800MM, PROFUNDIDADE: 400MM, COR: WALNUT/PRETO.	UNID.	3	//////	//////	//////	//////	900,00	678,00	730,00	789,00	//////	//////	//////	//////	//////	//////	//////	//////	774,25	774,25
1	7	1		ARMÁRIO CÁMERA CRESCIMENTO DE ALUMÍNIO COM 20 ESTEIRAS DIMENSÕES 58X70	UNID.	2	//////	//////	//////	//////	2.180,00	2.125,78	2.280,00	//////	//////	//////	//////	//////	//////	//////	//////	2.197,93	4.395,86	
1	8	1		ARMÁRIO DE AÇO, MEDINDO APROXIMADAMENTE 1,20ALTX767LARGOX32,5 PROFUNDIDADES, DUAS PORTAS COM CHAVE, TÊPES PRATELEIRAS, COR CINZA, ESTRUTURA EM CHAPA 26 (0,4 MM), PINTURA TEXTURIZADA ELETROSTÁTICA A PÓ, PÉS METÁLICOS COM SAPATAS REGULÁVEIS, TRATAMENTO ANTICORROSIVO, COM FOSFORIZAÇÃO, GARANTIA MÍNIMA DE 12 MESES.	UNID.	79	665,00	//////	//////	//////	695,00	//////	580,00	//////	//////	//////	//////	//////	//////	//////	//////	//////	646,67	51.086,93
1	9	1		ARMÁRIO GUARDA VOLUMES: EM AÇO C/ 20 PORTAS PTAO P/ CADAPO E PÉS EM AÇO, CHAPA DE AÇO 26 (0,45MM) LINHA LEVEL MED: 197X1238X2CM, MEDIDA DE CADA PORTA A 47,5CM L 30CM.	UNID.	22	1.455,00	//////	//////	//////	1.330,00	1.447,99	1.400,00	//////	1.400,00	//////	//////	//////	//////	//////	//////	//////	1.409,25	31.003,50
1	10	1		ARQUIVO DE AÇO ESCRITÓRIO, MATERIAL CHAPA AÇO 34 / 26ACABAMENTO SUPERFICIAL PINTURA ELETROSTÁTICA PADRÃO ACABAMENTO DE TRATAMENTO ANTIFERRUGEM,QUANTIDADE GAVETAS 4 UN COR CINZA CARACTERÍSTICAS ADICIONAIS:DIMENSÕES:470X303X135 MM/PORTA ETIQUETA/FECHADURA APLICAÇÃO PASTAS SUSPENSAS	UNID.	13	1.400,00	//////	//////	//////	1.745,00	1.460,00	//////	//////	//////	//////	//////	//////	//////	//////	//////	//////	1.535,00	19.955,00
1	11	1		ARQUIVO DE AÇO: 04 GAVETAS AZUL P/ PASTAS SUSPENSAS, PORTA ETIQUETA ESTAMPADO, PUXADORES PLÁSTICOS CROMADOS, FECHADURA COM DISPOSITIVO QUE TRAVA SIMULTANEAMENTE TODAS AS GAVETAS, CPRES SAPATAS PLÁSTICAS NIVELADORAS, MEDIDAS DAS GAVETAS: 280MM ALT. X 390MM LARG. X 430MM PROF., DIMENSÕES: 1.335MM ALT. X 460MM LARG. X 550MM PROF., ESPESSURA DA CHAPA: 0,45MM	UNID.	40	//////	//////	//////	//////	900,00	864,00	//////	//////	//////	//////	//////	//////	800,00	//////	//////	//////	854,67	34.186,80

1	12	UNID.	2	////	////	////	////	////	////	////	////	////	////	////	////	619,16	////	////	////	619,16	////	////	1.238,32
1	13	UNID.	5	////	////	////	////	////	////	////	////	////	////	////	////	920,00	////	////	////	////	////	4.930,00	
1	14	UNID.	3	////	////	////	////	////	////	////	////	////	////	////	////	221,57	243,82	////	////	////	////	705,39	
1	15	UNID.	1	////	////	////	////	////	////	////	////	////	////	////	////	4.050,00	////	////	////	////	////	4.050,00	
1	16	UNID.	34	////	////	////	////	////	////	////	////	////	////	////	////	820,00	////	////	////	////	////	27.980,00	
1	17	UNID.	10	////	////	////	////	////	////	////	////	////	////	////	////	2.044,00	1.890,00	////	////	////	////	20.780,00	
1	18	UNID.	12	////	////	////	////	////	////	////	////	////	////	////	////	490,00	541,90	////	////	////	////	6.487,56	
1	19	UNID.	100	////	////	////	////	////	////	////	////	////	////	////	////	////	////	////	////	////	////	6.092,00	
1	20	UNID.	1	////	////	////	////	////	////	////	////	////	////	////	////	1.630,00	////	////	////	////	////	1.720,50	
1	21	UNID.	2	////	////	////	////	////	////	////	////	////	////	////	////	600,00	536,00	////	////	////	////	1.203,34	
1	22	UNID.	5	////	////	////	////	////	////	////	////	////	////	////	////	575,00	644,03	573,77	////	////	////	3.055,70	
1	23	UNID.	11	////	////	////	////	////	////	////	////	////	////	////	////	2.200,00	2.420,00	////	////	////	////	25.054,37	
1	24	UNID.	12	////	////	////	////	////	////	////	////	////	////	////	////	2.740,00	////	////	////	////	////	31.918,44	
1	25	UNID.	13	////	////	////	////	////	////	////	////	////	////	////	////	219,00	198,40	179,96	////	////	////	2.659,87	
1	26	UNID.	13	////	////	////	////	////	////	////	////	////	////	////	////	200,00	////	////	////	////	////	199,12	
1	27	UNID.	15	////	////	////	////	////	////	////	////	////	////	////	////	550,00	////	////	////	////	////	2.495,09	
1	28	UNID.	10	////	////	////	////	////	////	////	////	////	////	////	////	158,00	162,00	////	////	////	////	7.999,95	
1	29	UNID.	65	////	////	////	////	////	////	////	////	////	////	////	////	63,00	79,00	////	////	////	////	1.618,50	
1	30	UNID.	33	////	////	////	////	////	////	////	////	////	////	////	////	1.100,00	////	////	////	////	////	4.788,55	
1	31	UNID.	7	////	////	////	////	////	////	////	////	////	////	////	////	////	332,00	////	////	////	////	2.530,50	
1	32	UNID.	100	////	////	////	////	////	////	////	////	////	////	////	////	235,00	162,00	////	////	////	////	18.964,00	
1	33	UNID.	6	////	////	////	////	////	////	////	////	////	////	////	////	768,17	890,00	////	////	////	////	5.212,32	





1	59	UNID.	6	1.760,00	//////	1.700,00	//////	//////	//////	1.550,00	//////	//////	//////	1.670,00	10.020,00
CONJUNTO DE MESA + 2 BANCOS ESCAMOTEÁVEL PARA REFETÓRIO INFANTIL. OS TAMPO SÃO PRODUZIDOS EM MDF 18MM, REVESTIDO EM FÓRMICA NA COR A ESCOGER ENTRE AS 6 CORES BÁSICAS (AMARELO, AZUL, BRANCO, VERMELHO, VERDE E PRETO). ESTRUTURA DO ASSENTO PRODUZIDO EM TUBO AÇO CARBONO REDONDO E PINTURA EPOXI-PO. TAMPO DA MESA, PRODUZIDO EM MDF DE 18 MM REVESTIDO EM FÓRMICA. 02 BANCOS COM ASSENTO PRODUZIDO EM MDF DE 18 MM REVESTIDO EM FÓRMICA, REVESTIDO COM LAMINADO DE ALTA RESISTÊNCIA. ESTRUTURA COM TUBOS DE AÇO CARBONO REDONDO COM PARDE DE 1,20 MM DE ESPESSURA. ACABAMENTO DOS PÉS: PONTA PLÁSTICA. ACABAMENTO DO TAMPO E BANCOS: CANTOS ARREDONDADOS. MEDIDAS DO TAMPO DA MESA 1500MM X 700MM X 550MM. MEDIDA DO TAMPO DO BANCO 1500MM X 300MM. ALTURA DOS BANCOS (OPÇÕES PISO A BORDA): 350MM.															
1	60	UNID.	200	228,00	//////	270,00	//////	259,90	//////	292,00	//////	259,90	//////	262,48	52.496,00
MODELO LAGUNA. ESTRUTURA EM POLIURETANO INJETADO. COR: PRETA. PESO: 3,1 KG. COMPRIMENTO 70CM, LARGURA 70CM, ALTURA 71CM, DIÂMETRO 70CM. FORMA QUADRADA. CERTIFICADA PELO INMETRO, NORMAS DA ABNT. GARANTIA DE 3 MESES.															
1	61	UNID.	7	306,50	//////	//////	//////	262,00	//////	300,00	//////	//////	//////	289,50	2.026,50
CONJUNTO DE MICROFONE SEM FIO. DIRECIONALIDADE CARDIOIDE FAIXA DE FREQUÊNCIA DE RESPOSTA: 65HZ-15KHZ RELAÇÃO SINAL- RUIDO (SN): MAIS DE 60 DBA BANDA DE FREQUÊNCIAS UHF- 470-900MHZ THD: MENOS DE 0,3% (TÍPICO) POTÊNCIA DE TRANSMISSÃO DO TRANSMISSOR: MENOS DE 100MW (TÍPICO) ENTRADA DO RECEPTOR: 1/4" (16,3MM) DESLIGABILIDADE TIPO DE BATERIA: BATERIA RECARGÁVEL DE POLÍMERO DE LÍTIU (RECEPTOR) E BATERIA ALCALINA AAAA (MICROFONE) DIMENSÕES E PESO: MICROFONE: 50X233MM, 247G; RECEPTOR: 70X80X20MM.															
1	62	UNID.	23	1.439,00	//////	1.420,00	//////	1.470,00	//////	1.325,80	//////	1.420,00	//////	1.413,70	32.515,10
CONJUNTO PARA LIMPEZA COM CARRO FUNCIONAL - CONTENDO: 01 CARRO FUNCIONAL, 01 BALDE 30 LITROS - 2 ÁGUAS, 01 CABO TELESCÓPIO 1,40M, 01 GARRA EURO PLÁSTICA, 01 REFILO LOOP COM CINTA 330G, 01 PLACA SINALIZADORA PISO MOLHADO, 01 PA POP E 01 CONJUNTO MOP 60 CM															
1	63	UNID.	1	//////	//////	//////	//////	1.299,99	//////	//////	//////	//////	//////	1.299,99	1.299,99
CORTADOR DE FRIGOS AUTOMÁTICO MOTOR DA LÂMINA 1/2 HP - 650W - 60 HZ MONOFÁSICO. MOTOR DO AUTOMÁTICO 1/2 HP - 650W - 60HZ. CONSUMO 01 650W/H. 1327226/COM CHAVE SELETORIA, CORTA FRIGOS E LEGUMES, ESPECIFICAÇÕES TÉCNICAS ALTURA 720MM, PROFUNDIDADE 645MM, FRENTE 630MM, PESO LÍQUIDO 52KG															
1	64	UNID.	6	//////	//////	127,00	//////	//////	169,81	//////	155,00	//////	//////	150,60	903,60
SOLDADO DE AÇO. MATERIAL DO CORPO, CABO E BACULANTE EM ALUMÍNIO FUNDIDO. MATERIAL DAS FASCAS EM AÇO INOX 100MM. FASCAS REMOVÍVEIS, E ACOMPANHADO DE KIT PARAFUSOS E BUCHAS, GARANTIA DE 06 MESES.															
1	65	UNID.	3	1.716,33	//////	1.650,00	//////	1.580,00	//////	//////	//////	//////	//////	1.648,78	4.946,34
COZINHA DE AÇO: GABINETE-TAMPO-ESTRUTURA E PORTA SEM CHAPA DE AÇO - ACABAMENTO EM PINTURA ELETROSTÁTICA A PÓ BRILHANTE - 2 PORTAS DE BATER - 4 GAVETAS COM CORREDEIRAS TELESCÓPICAS - 1 PRATELEIRA INTERNA - PÉS EM POLIESTIRENO COM ACABAMENTO LISO COM REGULAGEM DE ALTURA - SAPATAS PLÁSTICAS CROMADAS - PUXADORES EM ABS COM ACABAMENTO METALIZADO E PROTEÇÃO E VERNIZ UV - DOBRADIÇAS EM AÇO ESTAMPADO - DIMENSÕES (AXLXP): 86 X 105 X 45 CM - DIMENSÕES DAS GAVETAS (AXLXP): 16,7 X 34,7 X 33,5 CM COZINHA - FABRICADA EM AÇO - REVESTIMENTO EM PINTURA ELETROSTÁTICA A PÓ - 11 PORTAS DE BATER - 9 PRATELEIRAS, VIDRO SERIGRAFADO COM 3MM DE ESPESSURA - PUXADORES EM ABS COM ACABAMENTO CROMADO RESISTENTES A IMPACTOS - DOBRADIÇAS METÁLICAS DE PRESSÃO - DIMENSÕES PANELEIRO (AXLXP): 179 X 70 X 28 CM - DIMENSÕES ARMÁRIO DE GELEIRA (AXLXP) 40 X 70 X 28 CM DIMENSÕES ARMÁRIO AÉREO (AXLXP) 55 X 105 X 28 CM.															
1	66	UNID.	8	269,00	//////	//////	//////	//////	//////	//////	//////	//////	//////	269,00	2.152,00
DELUXE MOVING BEAM 5R MH-200															
1	67	UNID.	2	//////	//////	9.299,00	//////	9.888,79	//////	11.500,00	//////	//////	//////	10.232,60	20.465,20
DRONE DJ MINI 4PRO - COMBO PLUS (COM TELA), INCLUINDO: 01 X CONTROLE REMOTO DJI RC 2; 03 X BATERIAS PLUS DJI MINI 4 PRO (45 MIN); 01 X HUG DE CARREGAMENTO DE BATERIAS; 01 X BOLSA; 01 X CABO USB-C; 05 X PARAS DE HÉLICES (2 NA AERONAVE); 18 X PARAFUSOS; 01 X CHAVE DE FENDA; 01 X CABO DE CARREGAMENTO TIPO C; 01 X PROTETOR DE GIMBAL; 01 X SUPORTE DAS HÉLICES															
1	68	UNID.	4	295,00	//////	//////	343,33	274,99	315,00	//////	//////	//////	//////	307,08	1.228,32
ESCORREDOIR INFANTIL EM PLÁSTICO RÍGIDO, CONTENDO DE 3 A 4 DEGRÁUS ANTI-DERRAPANTE. DIMENSÕES DO PRODUTO (CM) APROXIMADAMENTE: C X L X A - 155 X 62 X 93. IDADE RECOMENDADA: 2 A 5 ANOS. GARANTIA DE 12 (DOZE) MESES															
1	69	UNID.	2	//////	//////	4.245,00	//////	4.995,29	//////	4.880,00	//////	//////	//////	4.693,43	9.386,86
ESTABILIZADOR PARA CÁMERA FOTOGRÁFICA - MODELO: GIMBAL 3 EIXOS, CONEXÃO: BLUETOOTH 5.0 (USB-C), CAPACIDADE DE CARGA ATÉ 2,5 KG, COR: PRETA, TELA: TOUCH SCREEN, ROTAÇÃO: 360º, COMPATIBILIDADE: CÁMERA DJI O3															
1	70	UNID.	2	1.150,00	//////	//////	//////	1.140,00	1.180,00	//////	//////	//////	//////	1.156,67	2.313,34
ESTABILIZADOR PARA CELULAR (GIMBAL) BOTÃO DE LIGAR INTELIGENTE, CARREGAMENTO RÁPIDO ( BOMINI), 4 MODOS DE OPERAÇÃO, ZOOM MANUAL, INTERRUPTOR DE MODO PAISAGEM E RETRATO; DOBRA E DESDOBRA RÁPIDAMENTE, RASTREAMENTO DE ROSTO E OBJETO, ÂNGULO DE ROLAMENTO 325º, ÂNGULO DE INCLINAÇÃO 160º, ÂNGULO DE INCLINAÇÃO CONTROLÁVEL: + 90º/- 90º, ÂNGULO DE ROLAGEM CONTROLÁVEL: + 90º/- 90º, ÂNGULO PANORÂMICO 360º, ÂNGULO DE PANORÂMICA CONTROLÁVEL: + 240º/- 100º, TENSÃO/CORRENTE DE ENTRADA: 5V/2, TEMPERATURA DE TRABALHO: - 00 - 40º, TENSÃO DE TRABALHO 3,4 A 2V (PADRÃO 3,7V); CORRENTE DE TRABALHO 150 (PADRÃO MA), DURAÇÃO DA BATERIA: 5 HORAS (TRABALHE ENQUANTO CARRREGA).															
1	71	UNID.	43	310,10	//////	200,00	//////	200,00	//////	200,00	//////	//////	//////	236,70	10.178,10
ESTANTE COLORIDA, METAL COM 4 PRATELEIRAS, 88CM DE LARGURA.															
1	72	UNID.	26	390,00	//////	414,00	//////	362,00	//////	460,00	//////	460,00	//////	423,20	11.003,20
ESTANTE DE AÇO DUPLA FLEX, COR: LARANJA, 6 PRATELEIRAS 30CM, MEDINDO: 1,76X92X30.															
1	73	UNID.	4	237,00	//////	//////	258,00	216,00	230,00	//////	//////	//////	//////	248,20	992,80
EXTRATOR DE SUCO PROFSSIONAL, COM AS SEGUINTES CARACTERÍSTICAS MÍNIMAS: 250W DE POTÊNCIA E CAPACIDADE DA JARRA DE 1 LITRO. MATERIAL EM AÇO INOX, BIVOLT, COR PRETO/INOX, VELOCIDADE ÚNICA, MANUAL DE INSTRUÇÃO EM PORTUGUÊS.															

1	1	74	UNID.	2	1.530,00	//////	//////	//////	//////	//////	1.949,06	//////	1.890,00	//////	//////	//////	//////	1.789,69	3.579,38
1	1	75	UNID.	5	2.189,80	//////	//////	//////	//////	//////	1.949,06	//////	1.652,00	//////	//////	//////	//////	1.980,60	9.903,00
1	1	76	UNID.	4	2.140,00	//////	//////	//////	//////	//////	2.244,00	//////	2.127,97	//////	//////	//////	//////	2.170,66	8.682,64
1	1	77	UNID.	1	2.140,00	//////	//////	//////	//////	//////	2.090,00	//////	1.786,06	//////	//////	//////	//////	2.098,21	2.098,21
1	1	78	UNID.	2	2.437,99	//////	//////	//////	//////	//////	2.980,00	//////	3.498,90	//////	//////	//////	//////	2.972,30	5.944,60
1	1	79	UNID.	5	204,00	//////	//////	//////	//////	//////	//////	//////	245,00	//////	//////	//////	//////	226,33	1.131,65
1	1	80	UNID.	4	959,73	//////	//////	//////	//////	//////	//////	//////	1.400,00	//////	//////	//////	//////	1.114,91	4.459,64
1	1	81	UNID.	16	690,00	//////	//////	//////	//////	//////	//////	//////	708,00	//////	//////	//////	//////	664,58	10.633,28
1	1	82	UNID.	4	//////	//////	//////	//////	//////	//////	1.228,98	//////	1.449,00	//////	//////	//////	//////	1.286,37	5.145,48
1	1	83	UNID.	10	882,00	//////	//////	//////	//////	//////	600,00	//////	//////	//////	//////	//////	//////	719,98	7.199,80
1	1	84	UNID.	2	3.690,00	//////	//////	//////	//////	//////	3.478,17	//////	3.860,17	//////	//////	//////	//////	3.554,45	7.106,90

1	1	85	3	////	////	////	////	3.890,00	3.731,00	3.380,80	////	////	////	////	////	////	3.633,93	10.901,79
1	1	86	2	1.110,00	////	////	1.300,00	////	1.270,00	1.203,00	////	////	////	////	////	////	1.220,75	2.441,50
1	1	87	2	////	////	900,00	////	743,99	////	611,06	////	////	////	////	////	////	751,68	1.503,36
1	1	88	6	////	////	////	450,00	410,00	450,00	////	////	////	////	////	////	////	456,67	2.620,02
1	1	89	19	299,23	////	////	////	450,00	////	350,00	////	////	////	////	////	////	366,41	6.961,79
1	1	90	3	3.399,23	2.840,00	////	////	3.400,00	3.300,00	2.829,00	////	////	////	////	////	////	3.155,45	9.466,35
1	1	91	11	1.549,00	////	////	////	1.226,00	1.199,99	1.399,00	////	////	////	////	////	////	1.348,60	14.834,60
1	1	92	11	1.819,00	////	////	1.750,00	1.786,00	////	////	////	////	////	////	////	////	1.863,75	20.501,25
1	1	93	7	1.173,00	1.098,90	////	////	1.579,99	////	////	////	////	////	////	////	////	1.241,72	8.692,04

1	94	30	UNID.	1.115,00	940,00	940,00	940,00	940,00	940,00	940,00	940,00	940,00	940,00	940,00	940,00	940,00	940,00	940,00	940,00	940,00	940,00	940,00	1.027,50	30.825,00		
<p>JOGO DE CADERNA CLASSE ESCOLAR REGULAVEL 3.4 E 6; REGULADOR DE ALTURA COM CADEIRA, MESA CONFECCIONADA EM SUBSTANCIA PLASTICA ATENDEDO AOS TAMANHOS 3.4 E 6 MEDINDO 600X500 MM DE COPO DE ACRILONITRILA, BUTADIENO E ESTIRENO, COM PORTA OBJETOS, PORTA COPOS E PORTA LAPIS, FIXADOS POR PARAFUSOS 50X25 E SUSTENTADO POR TRIO DE BARRAS 20X30, ESTRUTURADO EM TUBO 30X70 NA PARTE SUPERIOR, INSERIDA EM CARREGAMEM PLASTICA DE REVESTIMENTO INTERNO E EXTERNO E COM PINO DE ACO COM TAMPÃO RESINA EXECUTANDO O SISTEMA CLICK PUSH, AMBAS INSERIDAS EM TUBO 40X80, ANCORADOS EM TUBOS 20X48 1.5" PARA PERFEITA SUSTENTACAO COM PROTECAO NAS EXTREMIDADES, CADEIRA EM SUBSTANCIA PLASTICA DE ALTA RESISTENCIA, FLEXIVEL E ERGONOMICA ATENDEDO AOS TAMANHOS 3.4 E 6 E AS NORMAS DA ABNT 14006, COM ASSENTO MEDINDO NO MINIMO 420 DE LARGURA E 420 DE PROFUNDIDADE, INTERLIGADO AO ENCOSTO SEM SEPARACAO, BURACO OU VAO, EVITANDO QUEBRAS, SUSTENTADO POR JUNCAO DE ESTRUTURA DE 3 TUBOS DE ACO 20X20 MOLDAADOS A FRIO, SENDO 2 SUSTENTANDO ENCOSTO E 1 MOLDAADO A FRIO EM TODO O CONTO RNO FRONTAL, COM NO MINIMO 6 PONTOS DE FIXACAO, COM CONTO RNO NA PARTE FRONTAL INTERNA INFERIOR DO ASSENTO, PROPORCIONANDO MAIOR RIGIDEZ NA SUSTENTACAO E NO MINIMO 6 ALLETAS DE APOIO E PROTECAO DOS TUBOS DE ACO INFERIORES, ENCOSTO SEM FUROS, BURACOS OU ACABAMENTO NO ASSENTO, SAA LATERAL DO ASSENTO MEDINDO NO MINIMO 50 MM PARA MELHOR DURABILIDADE E SEM VAO ENTRE O ASSENTO E O ENCOSTO, GARANTINDO MAIOR RESISTENCIA COM ENGANE ELASTICO TIPO FEMEA PARA OS TUBOS E FIXADO POR 4 PARAFUSOS, ESTRUTURADO EM TUBO 30X70 NA PARTE SUPERIOR INSERIDA EM CARREGAMEM PLASTICA DE REVESTIMENTO INTERNO E EXTERNO E COM PINO DE ACO COM TAMPÃO RESINA EXECUTANDO O SISTEMA CLICK PUSH, AMBAS INSERIDAS EM TUBO 40X80, SUSTENTADOS POR PAR DE TUBOS 20X48 1.5" CURVADOS EM 180 GRAUS A FRIO, COM PROTECAO NAS EXTREMIDADES POR SAPATA ANTIDERRAPANTE 48X150 FIXADAS POR PARAFUSOS AUTOBLOCANTES, ESTRUTURA UNICA PELO PROCESSO DE SOLDA MIG E PINTURA ELETROSTATICA EM TINTA HIBRIDA EPOXY EM PO LIQUESTER DE ALTA PERFORMANCE, POLIMERIZADA EM ESTUFA A 200° C, APRESENTAR, JUNTAMENTE COM A PROPOSTA, DECLARACAO DE GARANTIA EMITIDA PELO FABRICANTE DO MOBILIARIO, ESPECIFICA PARA ESTE PROCESSO LICITATORIO, ASSINADA POR RESPONSAVEL DEVIDAMENTE ACREDITADO, GARANTINDO TAMBEM POR NO MINIMO 05 (CINCO) ANOS CONTRA EVENTUAIS DEFETOS DE FABRICACAO (CASO LICITANTE SEJA TAMBEM O FABRICANTE); CASO O LICITANTE SEJA UMA REVENDELA AUTORIZADA, APRESENTAR CERTIFICADO DO INMETRO, APRESENTAR LAUDO DE VERIFICACAO DO ABS, APRESENTAR LAUDO ANTICORUPIO, APRESENTAR DECLARACAO DE AUTORIZACAO DE COMERCIALIZACAO DOS PRODUTOS EMITIDA PELA FABRICANTE DO MOBILIARIO, ESPECIFICA PARA ESTE PROCESSO LICITATORIO, ASSINADA POR RESPONSAVEL DEVIDAMENTE ACREDITADO, GARANTINDO TAMBEM POR NO MINIMO 60 (SESENTA) MESES CONTRA EVENTUAIS DEFETOS DE FABRICACAO, APRESENTAR AMOSTRA COM CATALOGO, COM IDENTIFICACAO DE MARCA, LINHA/MODELO E CASO HAJA CODIGO DE CERTIFICACAO DO INMETRO.</p>																										
1	95	60	UNID.	827,00	828,00	828,00	828,00	828,00	828,00	828,00	828,00	828,00	828,00	828,00	828,00	828,00	828,00	828,00	828,00	828,00	828,00	828,00	828,00	835,73	50.143,80	
<p>JOGO DE CADERNA PARA ALUNO TAMANHO 4 - ALTURA DO ALUNO: DE 1,30M A 1,50M; COMPOSTO DE 1 (UMA) MESA E 1 (UMA) CADEIRA, CERTIFICADO PELO INMETRO, E EM CONFORMIDADE COM A NORMA ABNT NBR 14006:2008 - MÓVEIS ESCOLARES - CADERNAS E MESAS PARA CONJUNTO ALUNO INDIVIDUAL, MESA INDIVIDUAL COM TAMPO EM MDP OU MDF, REVESTIDO NA FACE SUPERIOR EM LAMINADO MELAMINICO E NA FACE INFERIOR EM CHAPA DE BALANCCAMENTO, MONTADO SOBRE ESTRUTURA TUBULAR DE ACO, CONTEUDO PORTALAVANDOS EM PLASTICO INJETADO, CADEIRA INDIVIDUAL EMPILHAVEL COM ASSENTO E ENCOSTO EM POLIPROPILENO INJETADO OU EM COMPENSADO ANATOMICO MOLDAADO, MONTADOS SOBRE ESTRUTURA TUBULAR DE ACO.</p>																										
1	96	260	UNID.	840,00	840,00	840,00	840,00	840,00	840,00	840,00	840,00	840,00	840,00	840,00	840,00	840,00	840,00	840,00	840,00	840,00	840,00	840,00	840,00	840,00	845,33	219.785,80
<p>JOGO DE CADERNA PARA ALUNO TAMANHO 6 - ALTURA DO ALUNO: DE 1,50M A 1,80M; COMPOSTO DE 1 (UMA) MESA E 1 (UMA) CADEIRA, CERTIFICADO PELO INMETRO, E EM CONFORMIDADE COM A NORMA ABNT NBR 14006:2008 - MÓVEIS ESCOLARES - CADERNAS E MESAS PARA CONJUNTO ALUNO INDIVIDUAL, MESA INDIVIDUAL COM TAMPO EM MDP OU MDF, REVESTIDO NA FACE SUPERIOR EM LAMINADO MELAMINICO E NA FACE INFERIOR EM CHAPA DE BALANCCAMENTO, MONTADO SOBRE ESTRUTURA TUBULAR DE ACO, CONTEUDO PORTALAVANDOS EM PLASTICO INJETADO, CADEIRA INDIVIDUAL EMPILHAVEL COM ASSENTO E ENCOSTO EM POLIPROPILENO INJETADO OU EM COMPENSADO ANATOMICO MOLDAADO, MONTADOS SOBRE ESTRUTURA TUBULAR DE ACO.</p>																										
1	97	5	UNID.	1.541,33	1.541,33	1.541,33	1.541,33	1.541,33	1.541,33	1.541,33	1.541,33	1.541,33	1.541,33	1.541,33	1.541,33	1.541,33	1.541,33	1.541,33	1.541,33	1.541,33	1.541,33	1.541,33	1.541,33	1.722,97	8.614,85	
<p>LAVADORA DE ALTA PRESSAO, PREMIUM POTENCIA 1900W, VOLTAGEM: 127V, PRESSAO MAXIMA:2400 PSI, VAZAO:360 L/H TIPO DO TORQUE: 3 PINOS, CORRENTE ELCTRICA: 30°, MOTOR: INDUCAO, TIPO DE BICO: REGULAVEL TUBO, TAMANHO DA MANGUEIRA:5 METROS, TIPO DE SUJEIRA: MODERADA INCRUSTADA, PESO:18 KG, DIMENSOES:34,5X26,5X74,5CM, COR: AMARELO E PRETO, SISTEMA DE STOP TOTAL, GARANTIA DE 01 ANO.</p>																										
1	98	5	UNID.	2.299,00	2.500,00	2.500,00	2.500,00	2.500,00	2.500,00	2.500,00	2.500,00	2.500,00	2.500,00	2.500,00	2.500,00	2.500,00	2.500,00	2.500,00	2.500,00	2.500,00	2.500,00	2.500,00	2.500,00	2.317,01	11.585,05	
<p>LAVADORA DE ROUPAS AUTOMATICA, QUE LAVE NO MINIMO 12KG DE ROUPAS DE UMA SO VEZ, CLASSIFICACAO ENERGETICA A, COR: BRANCA, DEVERA POSSUIR MENU COM NO MINIMO 12 PROGRAMAS DE LAVAGEM, DEVERA POSSUIR TAMBEM SISTEMA DE CENTRIFUGACAO, DISPENSER PARA ALVEIANTE, DISPENSER PARA SABAO EM PO, DISPENSER PARA AMACIANTE, FILTRO ELIMINADOR DE FIAPOS E CESTO DE PLASTICO, TENSAO ELCTRICA: 127V, GARANTIA DE 1 ANO.</p>																										
1	99	1	UNID.	2.317,01	2.500,00	2.500,00	2.500,00	2.500,00	2.500,00	2.500,00	2.500,00	2.500,00	2.500,00	2.500,00	2.500,00	2.500,00	2.500,00	2.500,00	2.500,00	2.500,00	2.500,00	2.500,00	2.500,00	2.317,01	2.317,01	
<p>LAVADORA DE ROUPAS AUTOMATICA, QUE LAVE NO MINIMO 18 KG DE ROUPAS DE UMA SO VEZ, CLASSIFICACAO ENERGETICA A, COR: BRANCA, DEVERA POSSUIR MENU COM NO MINIMO 12 PROGRAMAS DE LAVAGEM, DEVERA POSSUIR TAMBEM SISTEMA DE CENTRIFUGACAO, DISPENSER PARA ALVEIANTE, DISPENSER PARA SABAO EM PO, DISPENSER PARA AMACIANTE, FILTRO ELIMINADOR DE FIAPOS E CESTO DE PLASTICO, TENSAO ELCTRICA: 127V, GARANTIA DE 1 ANO.</p>																										

1	100	LAVADORA DE ALTA PRESSÃO PROFSSIONAL COM LANÇA COM BICO VARIO, APLICADOR DE DETERGENTE E STOP TOTAL - 2200 LBS, COMPRIMENTO DA MANGUEIRA 5 METROS, PRESSÃO MÁXIMA 152,1 MPa (2200 PSI), VAZÃO DE 300L/H, BICO VARIO, ALÇA, RODAS E PORTA-ACESSÓRIOS, SISTEMA STOP TOTAL, 1 ENGATE RÁPIDO DE SUCCÇÃO, 1 APLICADOR DE DETERGENTE, 1 PISTOLA ERGONOMÍCA, 1 LANÇA COM BICO VARIO, 1 MANGUEIRA DE ALTA PRESSÃO.	UNID.	2	790,00	////	////	////	740,95	730,99	////	////	////	////	////	756,98	1.513,96
1	101	LAVADORA DE ROUPAS AUTOMÁTICA, QUE LAVAR NO MÍNIMO 8 KG DE ROUPAS DE UMA SÓ VEZ. CLASSIFICAÇÃO ENERGÉTICA A, COR BRANCA, DEVERÁ POSSUIR MENU COM NO MÍNIMO 12 PROGRAMAS DE LAVAGEM, DEVERÁ POSSUIR TAMBÉM SISTEMA DE CENTRIFUGAÇÃO, DISPENSER PARA ALVEANTE, DISPENSER PARA SABÃO EM PÓ, DISPENSER PARA AMACIANTE, FILTRO ELIMINADOR DE FIAPOS E CESTO DE PLÁSTICO, TENSÃO ELÉTRICA 127V, GARANTIA DE 1 ANO.	UNID.	1	////	////	////	////	////	////	////	////	////	////	1.693,39	1.693,39	1.693,39
1	102	LIQUIDIFICADOR INDUSTRIAL - POTÊNCIA 0,5CV/368W, FREQUÊNCIA 60HZ, VOLTAGEM 127/220V, ALTURA 650,00MM, LARGURA 360,00MM, PROFUNDIDADE 210,00MM, CONSUMO 0,37KW/H, CAPACIDADE 4 LITROS, ROTAÇÃO 3500RPM, GARANTIA DE 12 MESES.	UNID.	4	647,76	////	////	689,99	582,00	506,70	////	////	////	529,00	////	590,89	2.363,56
1	103	LIQUIDIFICADOR DOMÉSTICO 11 VELOCIDADES, CAPACIDADE MÍNIMA DA JARRA DE 2 LITROS, MÍNIMO 1000W DE POTENCIA, COR PRETA E VOLTAGEM 110V, GARANTIA MÍNIMA DE 12 MESES.	UNID.	4	250,00	////	////	////	169,90	170,00	173,00	////	////	182,00	////	188,98	755,92
1	104	LIQUIDIFICADOR INDUSTRIAL INOX, ALTA ROTAÇÃO, NO 1000 W DE POTÊNCIA, VOLTAGEM 110V, COPO INOX CAPACIDADE 04 LITROS, GARANTIA MÍNIMA DE 12 MESES.	UNID.	3	638,99	////	550,00	////	////	590,00	650,00	////	589,00	////	////	605,40	1.816,20
1	105	LONGARINA DE 04 LUGARES EXECUTIVA ESTOFADA SEM BRANCO - ASSENTO E ENCOSTO EM COURO ECOLÓGICO.	UNID.	5	805,00	////	////	////	////	770,00	862,00	////	////	////	////	812,33	4.061,65
1	106	MAQUINA DE BORDAR ELETRÔNICA BROTHER BE915 - COM ÁREA MÁXIMA DE BORDADO DE 13 X 18 CM, 1 AGULHA, ACOMPANHA 2 BASTIDORES TELA COLORIDA, BASTIDOR 130MM X 180 MM, VELOCIDADE DE ATÉ 650 PONTOS POR MINUTO, TROCA DE LINHA MANUAL, ENTRADA PARA PENDRIVE, ENGAÇO DE LINHA AUTOMÁTICO NA AGULHA.	UNID.	1	////	////	////	////	3.109,75	////	////	////	////	////	////	3.109,75	3.109,75
1	107	MAQUINA DE CORTAR GRAMA ROÇAGUEIRA A GASOLINA, 6 HP, 4 TEMPOS	UNID.	1	2.100,00	////	////	////	2.193,77	2.500,00	2.231,48	////	////	////	////	2.256,31	2.256,31
1	108	MAQUINA DE FABRICAR SALGADOS INDUSTRIAL, MÁQUINA DE FAZER SALGADOS - TENSÃO/VOLTAGEM: BIVOLT COM CHAVE SELETORA FREQUÊNCIA: 50/60HZ, FASE: MONOFÁSICO, POTÊNCIA: 170W, CAPACIDADE DE MASSA: 3 LITROS, CAPACIDADE DE RECHEIO: 3 LITROS, CAPACIDADE DE PRODUÇÃO: 4000 SALGADOS/HORA DE 7G A 30G OU 300 SALGADOS/HORA DE 40G A 100G (1 RECHEIO), PAINEL DE COMANDO DIGITAL EM 24V, ITENS INCLUIDOS: 1 CONJUNTO DE MOLDES COM 6 PEÇAS PARA COZINHA, 1 CONJUNTO DE MOLDES COM 6 PEÇAS PARA BOLINHA/COQUETE, 1 CONJUNTO DE MOLDES COM 6 PEÇAS PARA QUIBE, 1 CONJUNTO DE MOLDES COM 2 PEÇAS PARA TRAVESSERINHO, 1 KIT PARA CHURROS, 1 TUBO DE SALSICHA, 6 BICOS DE MASSA, 3 BICOS DE RECHEIO, 2 GUIAS DE MASSA, 1 MANUAL, MEDIDAS: ALTURA: 66 CM X LARGURA: 26,5 CM X PROFUNDIDADE: 60,5, PESO: 30KG MODELO COMPACTA PRINT	UNID.	1	////	////	11.400,00	////	////	////	12.948,71	////	////	////	////	12.174,36	12.174,36
1	109	MAQUINA DE GELADO COM CAPACIDADE DE 22KG, COM LED INDICADOR DO TAMANHO DE GELO PEQUENO, MÉDIO OU GRANDE, COM INDICADOR LIGADO E RESERVATÓRIO DE ÁGUA DO RESERVATÓRIO E SENSOR QUE INTERROMPE O CICLO DE PRODUÇÃO DE CUBOS DE GELO QUANDO RESERVATÓRIO ESTÁ CHEIO, DIMENSÕES DO PRODUTO (AXLXP) 40 X 36 X 41 CM, AUMENTAÇÃO 110 OU 220 VOLTS.	UNID.	3	////	////	////	////	1.340,00	1.037,00	1.498,60	////	////	////	////	1.291,87	3.875,61
1	110	MAQUINA HAZE 1500W NEBLINA HAZE TUMACA COM CASE	UNID.	1	////	////	////	////	1.044,80	744,00	////	////	////	810,00	////	866,27	866,27
1	111	MEGAFONE - MATERIAL: PLÁSTICO ABS, TIPO: DE MÃO, POTÊNCIA: 30 W, VOLTAGEM: 12 V, ALCANCE: 600 M, FUNÇÕES: MÚSICA/GRAVAÇÃO/REPRODUÇÃO.	UNID.	4	////	////	////	////	////	220,00	189,00	////	////	////	////	206,33	825,32
1	112	MESA BANCADA DE INOX DIMENSÃO: 190 X 65 X 90 CM (C X L X A) - TAMPO SUPERIOR LISO EM AÇO INOX 430 ESCOVADO COM CHAPA 0,80 MM. - ESTRUTURA EM AÇO INOX. - MESA COM REFORÇO NA PARTE INFERIOR. - PRODUTO ENVIADO MONTADO. - COMPLETAMENTE SOLDADA. "NÃO DESMONTÁVEL" PRODUTO RESISTENTE E REFORÇADO.	UNID.	2	1.399,99	////	////	////	////	1.400,00	1.771,93	////	////	////	////	1.523,97	3.047,94
1	113	MESA DE REFEITÓRIO ESCAMOTEÁVEL 10 LUGARES - TAMPO MDF / FÓRMICA DIMENSÕES: LARG. 3,00 M X PROF. 0,80 CM X ALT. 0,75 CM ESPECIFICAÇÕES: TAMPO DA MESA: PRODUZIDO EM MDF COM 15 MM RE-ENGROSSADO COM MAIS 15 MM, TOTALIZANDO 30 MM DE ESPESURA, ACABAMENTO DA BORDA DA MESA EM FITA DE PVC - 30 X 4 MM DE ESPESURA, ASSENTOS: MEDINDO 0,30 X 0,30 M, EM MDF 15 MM DE ESPESURA, BORDA EM PERIL DE PVC, ESTRUTURA: MONTADA PARA BANCOS ESCAMOTEÁVEIS INDIVIDUAIS, FORMADA POR TUBOS DE AÇO CARBONO DE SEÇÃO RETANGULAR 50 X 30 MM X 1,20 MM DE ESPESURA, BANCOS PRODUZIDOS COM TUBOS DE AÇO CARBONO 30 X 30 MM X 1,20 MM DE ESPESURA, PINTURA EPOXI PÓ TEXTURIZADA POR PROCESSO ELETROSTÁTICO, OPÇÕES DE CORES / TAMPO: BRANCO L.20, BEGE L.10R, CINZA CLARO L.119, TODAS EM LISO BRILHANTE, OPÇÕES DE CORES / ESTRUTURA: PRETA, CINZA CLARO OU CINZA GRAFITE.	UNID.	5	////	////	////	////	1.477,00	1.570,00	1.745,00	////	////	////	////	1.597,33	7.986,65
1	114	MESA DE REUNIÃO OVAL, TAMPOS E PAINÉIS FRONTAIS EM MDF 15MM, BORDAS PERFIL DE PVC A PÓ, MEDIDAS: 2700MM X 1200MM X 740MM	UNID.	6	1.110,00	////	////	////	////	1.430,00	////	////	1.400,00	////	////	1.313,33	7.879,98
1	115	MESA DE REUNIÃO RETANGULAR, TAMPOS E PAINÉIS FRONTAIS EM MDF 15MM, BORDAS PERFIL DE PVC PÓC FORMADOS EM 180°, ESTRUTURA METÁLICA EM TUBO 30X50 NA BASE E TUBO 30X30 DÚPLIS VERTICAIS, PONTAÍRES EM POLIPROPILENO REBITADAS AO TUBO, PINTURA EPOXI A PÓ, MEDIDAS: 2700MM X 1200MM X 740MM.	UNID.	9	////	////	////	////	////	2.480,00	1.999,00	////	////	////	////	2.159,67	19.437,03

1	116	UNID.	2	////	////	3.780,00	////	4.484,99	3.400,00	////	////	////	////	////	////	3.888,33	7.776,66
MESA DE SINCUA DESCRIÇÃO: TAMPO EM PEDRA ARBÓREA, ESTRUTURA DO CAIXOTE DA MESA EM MADEIRA MACIÇA ENVENIZADA, JOGO DE CAÇAPAS EM COURVIN COM REDES, TÁBUEAS CONFECCIONADAS COM BORRACHA PRENSADA EM "L" (COMO NAS MESAS PROFISSIONAIS), TECIDO EM ACHILHO, ACABAMENTO TINGIDO EM VERDE - DIMENSÕES EXTERNAS: 2,20 X 1,20 X 0,82 M - DIMENSÕES INTERNAS: 2,00 X 1,00 M - COR: VERDE - ITENS INCLUIDOS: 01 JOGO DE BODAS NUMERADAS PARA BILHAR 54 MM, 01 BOLA BRANCA 54 MM, 08 TACOS DE 1,35 M, 01 JOGO DE BODAS DE BILHAR MATA LUSA 54 MM. PRODUTO: ARBÓREA PROCEDÊNCIA DO PRODUTO: NACIONAL VALIDADE DO PRODUTO: INDETERMINADO GARANTIA DO PRODUTO: CONFORME EDITAL E LEGISLAÇÃO VIGENTE.																	
1	117	UNID.	56	////	////	////	////	////	////	////	////	////	////	////	////	542,98	30.406,88
MESA DE TRABALHO: RETA, COM DIMENSÕES: 1200 X 600 X 740MM - MESA PARA ESCRITÓRIO - MESA RETA DE TRABALHO, MEDIDAS 1200MM DE LARGURA X 600MM DE PROFUNDIDADE X 750MM DE ALTURA - MESA PARA ESCRITÓRIO - MESA RETA DE TRABALHO, MEDIDAS 1200MM DE LARGURA X 600MM DE PROFUNDIDADE X 750MM DE ALTURA.																	
1	118	UNID.	15	////	////	////	////	////	505,00	////	622,34	499,00	////	////	////	542,11	8.131,65
MESA DOBRÁVEL PORTÁTIL VIRAR MALETA, 1,80M 200KG CAMPING PRAIA, C/OA 180X74CM, LARGURA 74CM, ALTURA: 74 CM, COMPRIMENTO: 180CM, PESO DO PRODUTO: 11,50KG																	
1	119	UNID.	5	900,00	////	////	750,00	724,00	////	990,00	////	////	////	////	////	841,00	4.205,00
MESA ESCOLAR PARA CADEIRANTE: TAMPO EM MADEIRA CHAPA DE MDF COM 18 MM DE ESPESURA COM ACABAMENTO MELAMÍNICO DE BAIXA PRESSÃO NA PARTE INFERIOR E APLICAÇÃO DE LAMINADO MELAMÍNICO DE ALTA PRESSÃO BRILHANTE DE 0,6(0,11 MM DE ESPESURA NA PARTE SUPERIOR, COLADO COM ADESIVO ATOXICO, BORDAS COM CANTOS ARREDONDADOS, ENCAIXEIRA COM FITA DE BORDA EM PVC, PARA MAIOR PROTEÇÃO E RESISTÊNCIA, TAMPO COM REGULAGEM DE ALTURA.																	
1	120	UNID.	10	////	////	////	////	////	////	////	////	////	////	////	////	1.435,63	14.356,30
MESA PARA ESCRITÓRIO EM L, COM TAMPO EM PEÇA ÚNICA COM AS SEGUINTES DIMENSÕES APROXIMADAS: LARGURA: 150CM; ALTURA: 74,5CM; PROFUNDIDADE: 60CM. OUTROS REQUISITOS: CALHA PARA PASSAGEM DE CABOS, CONFECCIONADO EM MDF GAVETEIRO FIXO EM MDF COM, NO MÍNIMO, 2 (DUAS) GAVETAS E CHAVE, QUE FECHÉ TODAS AS GAVETAS SIMULTANEAMENTE. O GAVETEIRO FIXO OBRIGATORIAMENTE DEVERÁ PERMITIR SUA MONTAGEM EM QUALQUER UM DOS LADOS INTERNOS DA MESA EM L, POSSIBILITANDO SUA MONTAGEM COM A ESCOLHA DE COLOCÁ-LO AO LADO DIREITO OU ESQUERDO DE QUEM UTILIZA A MESA PARA TRABALHO; TODAS AS PARTES DA MESA QUE SÃO FABRICADAS EM MADEIRA DEVERÃO SER EM MDF. GARANTIA MÍNIMA DE 12 MESES.																	
1	121	UNID.	19	////	////	////	870,42	////	870,42	////	////	900,00	////	////	////	923,47	17.545,93
MESA PARA ESCRITÓRIO EM L, NARROW, PODEM SER MONTADAS INVERTIDAS E O GAVETEIRO PODE SER FIXADO EM AMBOS OS LADOS DA MESA. TAMPO EM MDF 15MM COM REVESTIMENTO EM MELAMÍNICO, PÉS DUPLO EM AÇO COM DETALHE ENTRE AS COLUNAS E COM PINTURA EPOXI. GAVETEIRO DE 2 GAVETAS, COM CORREDEIRAS METÁLICAS, TRANCANDO SOMENTE A PRIMEIRA GAVETA. MEDIDAS: (ANLXPI) 073X1.80X1,66.																	
1	122	UNID.	100	92,00	////	////	84,00	84,00	84,00	////	106,95	////	////	////	////	90,19	9.019,00
MESA PLÁSTICA EMPILHÁVEL QUADRADA NA COR: A ESCOLHER, MEDINDO 70X 70 CM																	
1	123	UNID.	4	877,50	////	////	750,00	////	////	870,00	////	////	////	////	////	832,50	3.330,00
MESA REDONDA, MEDIDAS 1200X1200X750 - MDF/PP 18MM, COR A DEFINIR, TAMPO REVESTIDO EM MELAMÍNICO TEXTURIZADO ECOLÓGICO PVC COM CANTOS E BORDAS ARREDONDADOS POSTFORMING 90 GRAUS, ESTRUTURADOS DOS PÉS EM AÇO INDUSTRIAL.																	





1	148	QUADRO VERDE: FORMICA QUADRICULADO MOLDEIRA ALUMINIO 3.00X1.20 COM PORTA APAGADOR EM TODA EXTENSAO	UNID.	4	800,00	//////	//////	//////	//////	799,85	985,00	//////	//////	1.800,00	//////	//////	//////	//////	861,62	3.446,48
1	149	QUADRO VERDE: FORMICA QUADRICULADO MOLDEIRA ALUMINIO 430X120 COM PORTA APAGADOR EM TODA EXTENSAO	UNID.	15	//////	//////	//////	//////	//////	//////	1.480,00	//////	//////	1.800,00	//////	//////	//////	//////	1.760,00	26.400,00
1	150	RADIO C/ ENTRADA USB PORTATIL. VOLTAGEM BIVOLT, COR PRETO, COM ENTRADA USB, AUXILIAR E PARA FONE, TOCA CD E RADIO FM. ALCA PARA TRANSPORTE DISPLAY DIGITAL PODE CONECTAR PEN-DRIVES, MP3 E MP4 PLAYERS. POTENCIA: 6W. PESO: 1,4 KG APROXIMADAMENTE. GARANTIA 12 MESES.	UNID.	15	350,00	//////	//////	//////	//////	330,00	//////	//////	//////	//////	300,00	//////	//////	//////	326,67	4.900,05
1	151	REFLETOR CANHAO LED PAR 64 RGBWA + UV 38 LEDS DE 18W	UNID.	10	//////	//////	//////	//////	//////	500,00	490,00	//////	//////	//////	//////	//////	//////	//////	495,30	4.953,00
1	152	REFRIGERADOR EUROSIDAL 30" BRANCO QUENTE 200W BIVOLT DMK 110V/220V	UNID.	2	//////	//////	//////	//////	//////	2.600,00	2.970,00	//////	//////	//////	//////	//////	//////	//////	2.856,64	5.713,28
1	153	REFRIGERADOR / SUQUEIRA: ELÉTRICA 110W, EM INOX, 2 DEPOSITOS EM ACRILICO TRANSPARENTE COM CAPACIDADE DE 15 LITROS CADA, CONTROLE AUTOMÁTICO DE TEMPERATURA, ACONDICIONAMENTO INDIVIDUAL DOS AGITADORES PARA REFRIGERAÇÃO, TORNEIRAS DE ALTA RESISTÊNCIA, E BANDEJA REMOVEL.	UNID.	9	2.300,00	//////	//////	//////	//////	2.935,00	2.225,00	//////	//////	2.410,34	//////	//////	//////	//////	2.454,32	22.088,88
1	154	REFRIGERADOR BRANCO: 02 PORTAS, COM CAPACIDADE TOTAL LÍQUIDA MÍNIMA DE 420 LITROS, DEGELO FROST FREE, FREQUÊNCIA 60HZ, CLASSIFICAÇÃO ENERGÉTICA A, CAPACIDADE MÍNIMA DO REFRIGERADOR: 310 LITROS, CAPACIDADE MÍNIMA DO FREEZER: 110 LITROS, COR BRANCA, O REFRIGERADOR DEVERÁ POSSUIR NO MÍNIMO 03 PRATELEIRAS NA PARTE DE BAIXO E GAVETA PARA FRODS E VERDURAS, DEVE POSSUIR ALCA ERGONOMICA E PAINEL TOUCH-SCREEN COM NO MÍNIMO 04 BOTÕES PARA TROCA DE FUNÇÕES, TENSÃO ELÉTRICA: 127V	UNID.	4	3.699,00	//////	//////	//////	//////	//////	3.940,00	3.610,00	//////	3.198,50	//////	//////	//////	//////	3.519,50	14.078,00
1	155	REFRIGERADOR/GELADEIRA INDUSTRIAL, DUAS PORTAS DESTINADO AO ACONDICIONAMENTO DE ALIMENTOS, TENSÃO ALIMENTAÇÃO: 220V, REVESTIMENTO EXTERNO EM AÇO INOXIDÁVEL, TEMPERATURA VARIA DE 0 A -8 °C, CAPACIDADE MÍNIMA DE 536 LITROS, PORTA CEGA, PRATELEIRAS REGULÁVEIS, INDICADOR DE TEMPERATURA, SISTEMA DE AR FORÇADO (FROST FREE) PÉS REGULÁVEIS, CONTROLADOR ELETRÔNICO COM INDICADOR DE TEMPERATURA, RESISTÊNCIA NO QUADRO DE PORTAS 4 NÍVEIS ARMADAS REGULÁVEIS PARTE FRONTAL COM RESISTÊNCIA A BAIXO QUADRO DE PORTAS GARANTIA MÍNIMA DE 12 MESES, SEQUE IMAGEM ILUSTRATIVA A BAIXO.	UNID.	2	//////	//////	//////	//////	//////	11.500,00	8.800,00	//////	//////	11.190,00	//////	8.000,00	//////	//////	9.872,50	19.745,00
1	156	RIBALTA LED 24X12W 4IN1 RGBW PIXEL DE 3 EM 3 INF-E	UNID.	3	//////	//////	//////	//////	//////	//////	//////	//////	//////	//////	//////	//////	//////	//////	1.044,85	3.134,55
1	157	SANDUICHEIRA MATERIAL: AÇO INOXIDÁVEL, TENSÃO: 110 V, POTÊNCIA: 850 W, CARACTERÍSTICAS ADICIONAIS: CHAPAS REVESTIDAS COM TEFLON, TIPO GRILL	UNID.	4	206,00	//////	//////	//////	//////	//////	220,00	172,00	//////	//////	//////	//////	//////	//////	199,33	797,32
1	158	SECADOR DE MÃOS / SMSA INOX - OBSERVAÇÕES DO ITEM: SECADOR MÃOS, MATERIAL: METAL, TENSÃO:110/220 V, POTÊNCIA:1.200 W, COMPRIMENTO:175 MM, LARGURA:200MM, ALTURA:280 MM, CARACTERÍSTICAS ADICIONAIS:AR QUENTE, DESLIGAMENTO AUTOMÁTICO.	UNID.	18	//////	948,00	//////	//////	//////	//////	914,03	//////	//////	805,31	1.080,00	//////	//////	//////	936,84	16.863,12
1	159	SECADORA DE MÃO PARA BANHEIRO POTENCIA: 3800W MATERIAL: PLASTICO ABS RESISTENTE AO IMPACTO E A ALTA TEMPERATURA COR: BRANCO TEMPO DE SECAGEM: APROXIMADAMENTE 10-15 SEGUNDOS SENSOR: SENSOR DE ATIVAÇÃO AUTOMATICA POR PROXIMIDADE MOTOR: 25.000 RPM/550W CONSUMO: 1250W (QUENTE/500W (FRIO) NIVEL DE RUÍDO: 75 DB TEMPERATURA DO AR: 40°C - 60°C TEMPO DE SECAGEM: 10 A 12 SEGUNDOS INSTALAÇÃO: MONTAGEM NA PAREDE SEGURANÇA: PROTEÇÃO CONTRA SUPERaquecimento E CURTO-CIRCUITO RESISTENCIA COM OPÇÃO INTERNA: LIGA/DESIGA FILTRO: ANTIBACTERIANO CERTIFICADO: INMETRO	UNID.	3	//////	896,00	//////	//////	//////	1.220,00	//////	//////	//////	955,75	//////	//////	//////	//////	1.064,19	3.192,57
1	160	SELADORA A VÁCUO INDUSTRIAL, COM DUAS BARRAS DE SELAGEM DE 500 MM, DIMENSÕES: ALTURA ENTRE 59 E 110 CM, COMPRIMENTO ENTRE 60 E 70 CM, LARGURA ENTRE X: 55 E 70 CM, DIMENSÕES:ÁREA ÚTIL: COMPRIMENTO ENTRE 40 E 60 CM, LARGURA ENTRE 40 E 60 CM, PROFUNDIDADE ENTRE 15 E 30 CM, ENTRE 70 A 80 KG TAMPA EM ACRILICO, ESTRUTURA EM INOX, PAINEL DIGITAL, AJUSTE DE TEMPO E TEMPERATURA DE SELAGEM COM GARANTIA DE NO MÍNIMO 12 MESES.	UNID.	1	14.929,96	//////	//////	//////	//////	11.000,00	//////	10.797,77	//////	//////	//////	//////	//////	//////	12.242,58	12.242,58

1	161	UNID.	4	3.400,00	//////	//////	//////	//////	//////	//////	3.194,52	//////	//////	//////	//////	3.242,70	12.970,80															
SMART TV 60 POLEGADAS, COM RESOLUCAO DE 3840 X 2160 PIXEL (4K), UHD, COM DIAGONAL VISUAL DE APROXIMADAMENTE 153CM, COM AS FUNCOES CLOSED CAPTION, TIMER ON/OFF, SLEEPYTIME, MODO GAME AUTOMATICO, MODO FILMMAKER, MODO NATURAL, ACESSIBILIDADE, MEGA CONTRASTE, NAVEGADOR DE INTERNET (WEB BROWSER), TV PLUS, ESQUELHAMENTO DA TV, ALEXA E GOOGLE ASSISTANT INTEGRADOS E GALERIA, COM 3 ENTRADAS HDMI, 03 ENTRADAS USB 2.0, 01 ENTRADA ETHERNET (LAN) E 01 RF, CONEXAO DE SAIDA OPTICA, COM CONECTIVIDADE BLUETOOTH 4.2 E WIFI 5, COM PRESECAO PARA SINAL DIGITAL, COM SINTONIZADOR DIGITAL (SOBT/DATA BROADCASTING (GIGA) E SINTONIZADOR ANALOGICO), SISTEMA DE CORES DYNAMIC, CORES PURAS E REAIS, CONTROLE REMOTO UNICO/COM CONTROLE DE VOZ, PADRÃO DO FABRICANTE, 02 ALTO FALANTES, VOLTAGEM BIVOLT (100 - 240V) E FREQUENCIA DE 60 HZ/AUDIO DOLBY DIGITAL PLUS, POTENCIA DE 20W, 2 ALTO FALANTES, CONSUMO APROXIMADO DE ENERGIA DE 180 W, SINCROFONIA SONORA E BLUETOOTH, MEDINDO APROXIMADAMENTE 136 X 85 X 28 CM(LAAXP) COM SUPORTE E 136 X 78 X 26CM (LXAXP) SEM SUPORTE, PESANDO NO MAXIMO 18 KG, COM GARANTIA MINIMA DE 12 MESES A PARTIR DA DATA DO RECEBIMENTO, MANUAL EM PORTUGUES E GUIA DE INSTALACAO RAPIDA, ACOMPANHA CONTOLE REMOTO, PULHAS PARA O CONTROLE, CABO DE FORCA,SUPORTE DE MESA E SUPORTE DE CABOS.																																
1	162	UNID.	4	5.840,00	//////	//////	//////	//////	//////	//////	4.754,00	//////	//////	//////	//////	5.059,25	20.237,00															
SMART TV LED DE 75 POLEGADAS, RESOLUCAO DE TELA FULL HD, 1080P OU SUPERIOR, TIPO DE TELA LED, DESIGN SLIM, CONVERTOR DIGITAL INTEGRADO, TIPO SMART (NAVEGADOR WEB, DOWNLOAD DE APLICATIVOS, CONEXAO DUNA, WIFI DIRECT, PROCESSADOR QUAD CORE), IDIOMAS DO MENU: PORTUGUES E INGLES, POTENCIA MINIMA DE AUDIO: 10W + 10W; RECURSOS DE AUDIO: DOLBY DIGITAL PLUS E DTS, TIMERON/OFF E SLEEPYTIME, MANUAL EM PORTUGUES, VOLTAGEM: BIVOLT E CONTROLE REMOTO, CONEXOES MINIMAS: 3 HDMI; 2 USB; 1 ENTRADA COMPONENTE (Y/PB/PR), 1 ENTRADA DE VIDEO COMPOSTO (AV); 1 ETHERNET (LAN); 1 SAIDA DE AUDIO (MINI JACK); 1 SAIDA DIGITAL OP. ENTRADAS DE RF (TERRESTREZ/ CABO); REFERENCIA: SMART TV LED 60, FULL HD/SAMSUNG J6300 OU DE QUALIDADE EQUIVALENTE OU SUPERIOR.																																
1	163	UNID.	12	1.245,00	//////	//////	//////	//////	//////	//////	1.190,00	//////	//////	//////	//////	1.349,15	16.189,80															
SMART TV LED 40", WIFI, HDR PARA BRILHO E CONTRASTE, PLATAFORMA TIZEN, CONECTIVIDADE HDMI, FULL HD (1080P X 2160P), PROCESSADOR HYPER REAL, 60HZ, PPI (PICTURE QUALITY INDEX) - 1000, COM CONVERTOR DIGITAL INTEGRADO, COR: PRETO, DIMENSÕES 52X91X7CM, PESO 7 KILOS																																
1	164	UNID.	3	1.999,00	//////	//////	//////	//////	//////	//////	1.491,39	//////	//////	//////	//////	1.618,17	4.854,51															
SOPRADOR DE FOLHAS, MOTOR A BATERIA, SISTEMA DE BATERIA AK, TEMPO MINIMO DE AUTONOMIA DA BATERIA DE 20 MINUTOS, COM VAZAO MAXIMA DE AR 620, VELOCIDADE DO AR 45, 01 BATERIA AK 20, 01 CARREGADOR AL 101, 01 MANUAL DE INSTRUCAO, UM ANO DE GARANTIA.																																
1	165	UNID.	1	946,50	//////	//////	//////	//////	//////	//////	899,90	//////	//////	//////	//////	901,88	901,88															
SOPRADOR E SUGADOR DE FOLHAS A GASOLINA GSS-260																																
1	166	UNID.	4	839,00	//////	//////	//////	//////	//////	//////	700,00	//////	//////	//////	//////	769,50	3.078,00															
SIFROBO ATOMIC 3000 RGB 1000X BLUNDER DMX																																
1	167	UNID.	8	93,89	//////	//////	//////	//////	//////	//////	80,00	//////	//////	//////	//////	86,77	694,16															
SUPORTE DE TETO UNIVERSAL PARA PROJETORES MULTIMEDIA COM AS SEGUINTE CARACTERÍSTICAS - PRODUZIDO EM AÇO CARBONO - POSSIBILIDADE DE AJUSTES MILIMÉTRICOS NOS EIXOS VERTICAL, HORIZONTAL E DIAGONAL. ACABAMENTO EM PINTURA ELETROSTÁTICA DE COR BRANCO. TUBO DE PROTEÇÃO PARA ACOMODAÇÃO DOS CABOS -CAPACIDADE DE CARGA MINIMA: 10 KG. AJUSTE DE ÂNGULO DE INCLINAÇÃO: ATÉ 15 GRAUS -PESO MÁXIMO DO PRODUTO: 1,2 KG. FORNECIDO COM BUCHAS E PARAFUSOS PARA FIXAÇÃO NO TETO E TODOS OS PARAFUSOS PARA FIXAÇÃO DO PROJETOR E MANUAL DE INSTRUÇÕES PARA INSTALAÇÃO.																																
1	168	UNID.	2	//////	//////	//////	//////	//////	//////	//////	//////	//////	//////	//////	//////	1.818,31	3.636,62															
TELA DE PROJEÇÃO ELÉTRICA SEMI-TENSIONADA, TAMANHO 2,4M X 1,83M, COM CONTROLE REMOTO, MOTOR 110 V																																
1	169	UNID.	28	740,00	//////	//////	//////	//////	//////	//////	695,00	//////	//////	//////	//////	655,50	18.354,00															
TENDA ARTICULADA GAZEBO 3,00 X 3,00 METROS TIPO: ARTICULADA COR: AZUL OU PRETO - COBERTURA POLIESTER/FORNO BASE: ALUMÍNIO ACOMPANHA BOLSA PARA TRANSPORTE PROTEÇÃO UV/UVB- 100 FPS SILVER COATING SAÍDA DE AR NO TOPO, PÉS EM ALUMÍNIO RESISTENTE/COBERTURA 3 X 3M BASE 3 X 3M PESO 11 KG.																																
1	170	UNID.	200	//////	//////	//////	//////	//////	//////	//////	188,00	//////	//////	//////	//////	199,33	39.866,00															
UMIFICADOR DE AMBIENTE: CONTROLE DE INTENSIDADE DE NÉVOA, PORTA-FUSÍVEL (COM MAIS UM DE RESERVA); PERMITE A ABERTURA DA TAMPA PARA LIMPEZA DO RESERVATÓRIO E MANUTENÇÃO; CONSUMO MÁXIMO: 25W/H; FREQUÊNCIA: 1,7 MHz; TENSÃO DE OPERAÇÃO: 220V OU BIVOLT AUTOMÁTICO; CAPACIDADE APROXIMADA DO RESERVATÓRIO: 4 LITROS; HORAS APROXIMADAS DE FUNCIONAMENTO (SEM REABASTECER): 8 - 14 HORAS; VOLTAGEM: 20 VOLTS; DIMENSÕES APROXIMADAS DO PRODUTO (LARG. X ALT. X COMP.): 18 X 27 X 27 CM; REGULADOR DE INTENSIDADE: 3 NÍVEIS - MÍNIMO, MÉDIO E MÁXIMO; COM 1 ANO DE GARANTIA																																
																VALOR TOTAL DO LOTE	//////	//////	//////	//////	//////	//////	//////	//////	//////	//////	//////	//////	//////	//////	//////	
																VALOR TOTAL	//////	//////	//////	//////	//////	//////	//////	//////	//////	//////	//////	//////	//////	//////	//////	//////
																	RS 2.319.430,73															

**L.F. SILVA – MÁQUINAS EIRELI EPP**  
**CNPJ 07.859.420/0001-77 – Inscrição Estadual 90.364.491-50**  
**Rua Anne Frank, 3672, Bairro Boqueirão – Curitiba PR**

## ORÇAMENTO

01 Centrifuga capacidade 20Kg – R\$ 29.000,00

### Descrição do Produto

Centrifuga de Roupa com capacidade para 20Kg

- Botão Liga/Desliga
- Painel de comando através de chave de partida
- Botão de emergência monitorado por sistema de duplo canal
- Botão de rearme do sistema de segurança
- Rotação mínima de 1000rpm
- Trifásico 220v
- Com travamento na porta
- Painel de controle separado do equipamento com pedestal
- Controle de tempo, com temporizador digital e alarme sonoro a cada fim de ciclo
- Partida suave sem picos de energia com inversor de frequência, frenagem automática, com transmissão através de polias e correia trapezoidal e inversor de frequência
- Cesto de tampa em chapa de aço inox AISI 304
- Composto de 3 colunas fixas em aço com tratamento químico anticorrosivo por imersão, pintura eletrostática a pó ou aço inox, suspensas e interligadas entre si através de triângulo de embasamento unidos a máquina por corrente dando equilíbrio ao sistema pendular projetada para absorver as vibrações
- Cesto interno com perfurações simétricas



**L F SILVA**  
**MAQUINAS**  
**LTDA:0785942**  
**0000177**

Assinado digitalmente por L F SILVA  
MAQUINAS LTDA:07859420000177  
ND: C=BR, O=ICP-Brasil, OU=  
Videoconferencia, OU=22087251000198,  
OU=AC SyngularID Multipla, CN=L F  
SILVA MAQUINAS  
LTDA:07859420000177  
Razão: Eu sou o autor deste documento  
Localização:  
Data: 2024.11.19 15:31:32-03'00'  
Foxit PDF Reader Versão: 2024.3.0

LEONIDAS FABIANO SILVA

CPF: 131.515.318-14

Data: 19/11/2024

## Descrição do Produto

Centrifuga de Roupa com capacidade para 20Kg

- Botão Liga/Desliga
- Painel de comando através de chave de partida
- Botão de emergência monitorado por sistema de duplo canal
- Botão de rearme do sistema de segurança
- Rotação mínima de 1000rpm
- Trifásico 220v
- Com travamento na porta
- Painel de controle separado do equipamento com pedestal
- Controle de tempo, com temporizador digital e alarme sonoro a cada fim de ciclo
- Partida suave sem picos de energia com inversor de frequência, frenagem automática, com transmissão através de polias e correia trapezoidal e inversor de frequência
- Cesto de tampa em chapa de aço inox AISI 304
- Composto de 3 colunas fixas em aço com tratamento químico anticorrosivo por imersão, pintura eletrostática a pó ou aço inox, suspensas e interligadas entre si através de triângulo de embasamento unidos a máquina por corrente dando equilíbrio ao sistema pendular projetada para absorver as vibrações
- Cesto interno com perfurações simétricas



ITEM	QTD	DESCRIÇÃO	VLR UNITÁRIO	TOTAL
1	1	Centrifuga 20Kg	R\$ 31.000,00	R\$ 31.000,00

Curitiba, 19 de Novembro de 2024

MAFRAN COMERCIO IMPORTACAO E EXPORTACAO DE MAQUIN:0406315500128

Assinado digitalmente por MAFRAN COMERCIO IMPORTACAO E EXPORTACAO DE MAQUIN:0406315500128  
ND: C=BR, O=ICP-Brasil, OU=Certificado Digital PJ A1, OU=Videoconferencia, OU=22087251000198, OU=AC SingularID Multipla, CN=MAFRAN COMERCIO IMPORTACAO E EXPORTACAO DE MAQUIN:0406315500128  
Razão: Eu sou o autor deste documento  
Localização:  
Data: 2024.11.19 15:29:43-03'00'  
Foxit PDF Reader Versão: 2024.3.0

LORENA BAGÃO AGUADO  
CPF: 094.431.569-03

(44) 3636-2018  
Rua Dr. Bley Zorning, nº 1323  
Boqueirão - Curitiba PR  
CEP: 81730-350  
E-mail: licitacao@mafran1.com.br

MARIA RITA DA SILVA RAGANHAN 17783228836  
 CNPJ: 25.132.233/0001-79  
 AVENIDA CAFÉ FILHO, Nº 548  
 CENTRO, PÉROLA-PARANÁ  
 FONE: (44) 9 9806-3964

**SOLICITAÇÃO DE ORÇAMENTO**  
**A/C PREFEITURA MUNICIPAL DE PÉROLA**

ITEM	DESCRIÇÃO	UN.	QUANT.	VALOR UNITÁRIO	VALOR TOTAL
1	ARMAÁRIO PLANEJADO EM MDF 100% NAS DIMENSÕES 3,00MT X 2,95MT X 0,55CM (LXAXP) COM SISTEMA DE ABRIR (8 PORTAS COM PUXADORES METÁLICOS) COM 5 DIVISÓRIAS INTERNAS POR PORTA, EM MDF BRANCOTX E EXTERNO EM MDF PIZANO, DEVERA TER FECHADURAS EM TODA AS PORTAS.	UN.	4	R\$-10.140,00	R\$-40.560,00
2	ARMAÁRIO PLANEJADO EM MDF 100% NAS DIMENSÕES 4,00MT X 2,95MT X 0,55CM (LXAXP) COM SISTEMA DE ABRIR (8 PORTAS COM PUXADORES METÁLICOS) COM 5 DIVISÓRIAS INTERNAS POR PORTA, EM MDF BRANCOTX E EXTERNO EM MDF PIZANO, DEVERA TER FECHADURAS EM TODA AS PORTAS.	UN.	4	R\$-11.300,00	R\$-45.200,00
3	BALCÃO PLANEJADO PARA RECEPÇÃO 100% MDF, EM L, 1,50MT X 3,00MT X 0,80CM. POSSUINDO NICHOS COM 2 PORTAS COM FECHADURA E 4 GAVETAS.	UN.	1	R\$-4.950,00	R\$-4.950,00
11	MESA DE TRABALHO: RETA, COM DIMENSÕES 1200 X 600 X 740MM – MESA PARA ESCRITÓRIO – MESA RETA DE TRABALHO MEDIDAS 1200MM DE LARGURA X 600 MM DE PROFUNDIDADE X 750MM DE ALTURA – MESA PARA ESCRITÓRIO – MESA DE TRABALHO, MEDIDAS 1200MM DE LARGURA X 600MM DE PROFUNDIDADE X 750MM DE ALTURA	UN.	56	R\$-1.120,00	R\$-62.720,00
<b>TOTAL</b>					<b>R\$-153.430,00</b>

**Observações:**

- O presente Orçamento terá uma validade de 60 (sessenta) contados a partir do ato de sua assinatura.

**Pérola-Pr, 13 Novembro de 2024.**

Documento assinado digitalmente  
 MARIA RITA DA SILVA RAGANHAN  
 Data: 13/11/2024 11:14:43-0300  
 Verifique em <https://validar.iti.gov.br>

**MARIA RITA DA SILVA RAGANHAN 17783228836**  
**MARIA RITA DA SILVA RAGANHAN**  
**Responsável Legal**

**PÉROLA**

GOVERNO MUNICIPAL

**COMUNICADO INTERNO**

**Do:**  
**Departamento de Compras e Licitação**

**Para:**  
**Gabinete da Prefeita**

Pérola/PR., 12 de fevereiro de 2025.

Senhora Prefeita,

Pelo presente solicitamos a Vossa Excelência a competente autorização para que possamos realizar Licitação, na modalidade **PREGÃO ELETRÔNICO**, visando o Registro de Preços para eventual e futura aquisição de materiais permanentes para atender as necessidades das diversas secretarias do Município de Pérola, Estado do Paraná.

Informamos ainda que a referida futura aquisição fora estimada em um valor total de R\$ 2.327.097,56 (dois milhões, trezentos e vinte e sete mil, noventa e sete reais e cinquenta e seis centavos).

Atenciosamente,

**PAULO FERNANDO TRAVAIN BENTO**

Diretor do Departamento de Compras e Licitação



**PÉROLA**  
GOVERNO MUNICIPAL

COMUNICADO INTERNO

**Do:**  
Departamento de Compras e Licitação.

**Para:**  
Secretaria Municipal de Fazenda e Administração.

Pérola/PR., 12 de fevereiro de 2025.

Prezado Senhor,

Pelo presente solicitamos a Vossa Senhoria a indicação de recursos **financeiros** para que possamos realizar Licitação, na modalidade **PREGÃO ELETRÔNICO**, visando o Registro de Preços para eventual e futura aquisição de materiais permanentes para atender as necessidades das diversas secretarias do Município de Pérola, Estado do Paraná.

Informamos ainda que a referida futura aquisição fora estimada em um valor total de R\$ 2.327.097,56 (dois milhões, trezentos e vinte e sete mil, noventa e sete reais e cinquenta e seis centavos).

Atenciosamente,

**PAULO FERNANDO TRAVAIN BENTO**

Diretor do Departamento de Compras e Licitação



## COMUNICADO INTERNO

Da:  
Secretaria Municipal de Fazenda e Administração

Para:  
Departamento de Compras e Licitação

Pérola/PR., 12 de fevereiro de 2025.

Prezado Senhor,

Pelo presente informamos haver recursos **financeiros** para fazer face ao ônus decorrente da realização de Licitação na modalidade **PREGÃO ELETRÔNICO**, visando o Registro de Preços para eventual e futura aquisição de materiais permanentes para atender as necessidades das diversas secretarias do Município de Pérola, Estado do Paraná.

Informamos ainda que a referida futura aquisição fora estimada em um valor total de R\$ 2.327.097,56 (dois milhões, trezentos e vinte e sete mil, noventa e sete reais e cinquenta e seis centavos).

Atenciosamente

  
**CARLOS ROBERTO DOMINGUES DOS SANTOS**  
Secretário Municipal de Fazenda e Administração

FONTE (s) DE RECURSO (s):

0/103/104/303/102/933/920/  
1045/934/1041/3002/31072

**PÉROLA**

GOVERNO MUNICIPAL

**COMUNICADO INTERNO**

**Do:**  
**Departamento de Compras e Licitação.**

**Para:**  
**Departamento de Contabilidade.**

Pérola/PR., 12 de fevereiro de 2025.

Prezado Senhor,

Pelo presente solicitamos a Vossa Senhoria a indicação de recursos **orçamentários** para fazer face ao ônus decorrente da realização da Licitação, na modalidade **PREGÃO ELETRÔNICO**, visando o Registro de Preços para eventual e futura aquisição de materiais permanentes para atender as necessidades das diversas secretarias do Município de Pérola, Estado do Paraná.

Informamos ainda que a referida futura aquisição fora estimada em um valor total de R\$ 2.327.097,56 (dois milhões, trezentos e vinte e sete mil, noventa e sete reais e cinquenta e seis centavos).

Atenciosamente,

**PAULO FERNANDO TRAVAIN BENTO**

Diretor do Departamento de Compras e Licitação

1-10-20

60



1

11111111

11

Pérola, 13 de fevereiro de 2025.

**COMUNICADO INTERNO – CI 20/2025**

De: Divisão de Contabilidade  
 Para: Departamento de Compras e Licitações

Prezado Senhor

Pelo presente informamos a funcional programática orçamentária visando o Registro de Preços, para eventual e futura aquisição de materiais permanentes para atender as necessidades das diversas secretarias do Município de Pérola, Estado do Paraná.

DESPES PRINCIPAL	DESDOBRAMENTO	ORGÃO UNIDADE	FUNCIONAL	PROJETO ATIVIDADE	NATUREZA DA DESPESA	FONTE DE RECURSO
<b>CHEFIA DE GABINETE</b>						
19	2858	01.01	04.122.0001	2.001	4.4.90.52.12.00.00	0
19	2859	01.01	04.122.0001	2.001	4.4.90.52.28.00.00	0
19	2860	01.01	04.122.0001	2.001	4.4.90.52.33.00.00	0
19	2861	01.01	04.122.0001	2.001	4.4.90.52.34.00.00	0
19	2862	01.01	04.122.0001	2.001	4.4.90.52.35.00.00	0
19	2863	01.01	04.122.0001	2.001	4.4.90.52.38.00.00	0
19	2864	01.01	04.122.0001	2.001	4.4.90.52.42.00.00	0
19	2865	01.01	04.122.0001	2.001	4.4.90.52.99.05.00	0
33	2866	01.01	04.122.0002	2.004	4.4.90.52.12.00.00	0
33	2867	01.01	04.122.0002	2.004	4.4.90.52.28.00.00	0
33	2868	01.01	04.122.0002	2.004	4.4.90.52.33.00.00	0
33	2869	01.01	04.122.0002	2.004	4.4.90.52.34.00.00	0
33	2870	01.01	04.122.0002	2.004	4.4.90.52.35.00.00	0
33	2871	01.01	04.122.0002	2.004	4.4.90.52.38.00.00	0
33	2872	01.01	04.122.0002	2.004	4.4.90.52.42.00.00	0
33	2873	01.01	04.122.0002	2.004	4.4.90.52.99.05.00	0
<b>PROCURADORIA GERAL DO MUNICÍPIO</b>						
65	2874	02.01	04.122.0002	2.005	4.4.90.52.12.00.00	0
65	2875	02.01	04.122.0002	2.005	4.4.90.52.28.00.00	0
65	2876	02.01	04.122.0002	2.005	4.4.90.52.33.00.00	0
65	2877	02.01	04.122.0002	2.005	4.4.90.52.34.00.00	0
65	2878	02.01	04.122.0002	2.005	4.4.90.52.35.00.00	0
65	2879	02.01	04.122.0002	2.005	4.4.90.52.38.00.00	0
65	2880	02.01	04.122.0002	2.005	4.4.90.52.42.00.00	0
65	2881	02.01	04.122.0002	2.005	4.4.90.52.99.05.00	0
<b>COORDENADORIA M. DE CONTROLE INTERNO</b>						
77	2882	03.01	04.124.0002	2.006	4.4.90.52.12.00.00	0
77	2883	03.01	04.124.0002	2.006	4.4.90.52.28.00.00	0
77	2884	03.01	04.124.0002	2.006	4.4.90.52.33.00.00	0
77	2885	03.01	04.124.0002	2.006	4.4.90.52.34.00.00	0
77	2886	03.01	04.124.0002	2.006	4.4.90.52.35.00.00	0
77	2887	03.01	04.124.0002	2.006	4.4.90.52.38.00.00	0
77	2888	03.01	04.124.0002	2.006	4.4.90.52.42.00.00	0
77	2889	03.01	04.124.0002	2.006	4.4.90.52.99.05.00	0
<b>SECRETARIA GERAL</b>						
91	2890	04.01	04.122.0002	2.007	4.4.90.52.12.00.00	0
91	2891	04.01	04.122.0002	2.007	4.4.90.52.28.00.00	0
91	2892	04.01	04.122.0002	2.007	4.4.90.52.33.00.00	0
91	2893	04.01	04.122.0002	2.007	4.4.90.52.34.00.00	0



91	2894	04.01	04.122.0002	2.007	4.4.90.52.35.00.00	0
91	2895	04.01	04.122.0002	2.007	4.4.90.52.38.00.00	0
91	2896	04.01	04.122.0002	2.007	4.4.90.52.42.00.00	0
91	2897	04.01	04.122.0002	2.007	4.4.90.52.99.05.00	0
<b>FAZENDA E ADMINISTRAÇÃO</b>						
115	2898	05.01	04.129.0003	2.008	4.4.90.52.12.00.00	0
115	2899	05.01	04.129.0003	2.008	4.4.90.52.28.00.00	0
115	2900	05.01	04.129.0003	2.008	4.4.90.52.33.00.00	0
115	2901	05.01	04.129.0003	2.008	4.4.90.52.34.00.00	0
115	2902	05.01	04.129.0003	2.008	4.4.90.52.35.00.00	0
115	2903	05.01	04.129.0003	2.008	4.4.90.52.38.00.00	0
115	2904	05.01	04.129.0003	2.008	4.4.90.52.42.00.00	0
115	2905	05.01	04.129.0003	2.008	4.4.90.52.99.05.00	0
<b>COMUNICAÇÃO SOCIAL, CULTURA E TURISMO</b>						
154	2906	06.02	13.392.0008	2.070	4.4.90.52.12.00.00	0
154	2907	06.02	13.392.0008	2.070	4.4.90.52.28.00.00	0
154	2908	06.02	13.392.0008	2.070	4.4.90.52.33.00.00	0
154	2194	06.02	13.392.0008	2.070	4.4.90.52.34.00.00	0
154	2909	06.02	13.392.0008	2.070	4.4.90.52.35.00.00	0
154	2910	06.02	13.392.0008	2.070	4.4.90.52.38.00.00	0
154	2911	06.02	13.392.0008	2.070	4.4.90.52.42.00.00	0
154	2912	06.02	13.392.0008	2.070	4.4.90.52.99.05.00	0
<b>EDUCAÇÃO, ESPORTE E LAZER</b>						
170	2913	07.01	12.361.0007	2.010	4.4.90.52.12.00.00	104
170	2914	07.01	12.361.0007	2.010	4.4.90.52.28.00.00	104
170	2915	07.01	12.361.0007	2.010	4.4.90.52.33.00.00	104
170	2916	07.01	12.361.0007	2.010	4.4.90.52.34.00.00	104
170	2917	07.01	12.361.0007	2.010	4.4.90.52.35.00.00	104
170	2918	07.01	12.361.0007	2.010	4.4.90.52.38.00.00	104
170	2919	07.01	12.361.0007	2.010	4.4.90.52.42.00.00	104
170	2920	07.01	12.361.0007	2.010	4.4.90.52.99.05.00	104
199	2921	07.01	12.361.0007	2.012	4.4.90.52.33.00.00	103
199	2922	07.01	12.361.0007	2.012	4.4.90.52.42.00.00	103
199	2923	07.01	12.361.0007	2.012	4.4.90.52.12.00.00	103
199	1908	07.01	12.361.0007	2.012	4.4.90.52.34.00.00	103
199	2924	07.01	12.361.0007	2.012	4.4.90.52.35.00.00	103
199	2925	07.01	12.361.0007	2.012	4.4.90.52.28.00.00	103
199	2926	07.01	12.361.0007	2.012	4.4.90.52.99.05.00	103
199	2927	07.01	12.361.0007	2.012	4.4.90.52.38.00.00	103
200	2928	07.01	12.361.0007	2.012	4.4.90.52.33.00.00	104
200	2929	07.01	12.361.0007	2.012	4.4.90.52.42.00.00	104
200	2930	07.01	12.361.0007	2.012	4.4.90.52.12.00.00	104
200	1913	07.01	12.361.0007	2.012	4.4.90.52.34.00.00	104
200	2159	07.01	12.361.0007	2.012	4.4.90.52.35.00.00	104
200	2931	07.01	12.361.0007	2.012	4.4.90.52.28.00.00	104
200	2932	07.01	12.361.0007	2.012	4.4.90.52.99.05.00	104
200	2933	07.01	12.361.0007	2.012	4.4.90.52.38.00.00	104
201	2934	07.01	12.361.0007	2.012	4.4.90.52.33.00.00	143
201	2935	07.01	12.361.0007	2.012	4.4.90.52.42.00.00	143
201	2936	07.01	12.361.0007	2.012	4.4.90.52.12.00.00	143
201	2937	07.01	12.361.0007	2.012	4.4.90.52.34.00.00	143
201	2938	07.01	12.361.0007	2.012	4.4.90.52.35.00.00	143
201	2939	07.01	12.361.0007	2.012	4.4.90.52.28.00.00	143
201	2941	07.01	12.361.0007	2.012	4.4.90.52.99.05.00	143
201	2942	07.01	12.361.0007	2.012	4.4.90.52.38.00.00	143
202	2943	07.01	12.361.0007	2.012	4.4.90.52.33.00.00	1041
202	2944	07.01	12.361.0007	2.012	4.4.90.52.42.00.00	1041
202	2945	07.01	12.361.0007	2.012	4.4.90.52.12.00.00	1041
202	2946	07.01	12.361.0007	2.012	4.4.90.52.34.00.00	1041
202	2947	07.01	12.361.0007	2.012	4.4.90.52.35.00.00	1041
202	2948	07.01	12.361.0007	2.012	4.4.90.52.28.00.00	1041
202	2949	07.01	12.361.0007	2.012	4.4.90.52.99.05.00	1041
202	2950	07.01	12.361.0007	2.012	4.4.90.52.38.00.00	1041
211	3181	07.01	12.361.0007	2.022	4.4.90.52.33.00.00	104
211	3182	07.01	12.361.0007	2.022	4.4.90.52.42.00.00	104
211	3183	07.01	12.361.0007	2.022	4.4.90.52.12.00.00	104



211	3184	07.01	12.361.0007	2.022	4.4.90.52.34.00.00	104
211	3185	07.01	12.361.0007	2.022	4.4.90.52.35.00.00	104
211	3186	07.01	12.361.0007	2.022	4.4.90.52.28.00.00	104
211	3187	07.01	12.361.0007	2.022	4.4.90.52.99.05.00	104
211	3188	07.01	12.361.0007	2.022	4.4.90.52.38.00.00	104
242	3189	07.01	12.365.0007	2.014	4.4.90.52.33.00.00	102
242	3190	07.01	12.365.0007	2.014	4.4.90.52.42.00.00	102
242	3191	07.01	12.365.0007	2.014	4.4.90.52.12.00.00	102
242	3192	07.01	12.365.0007	2.014	4.4.90.52.34.00.00	102
242	3193	07.01	12.365.0007	2.014	4.4.90.52.35.00.00	102
242	3194	07.01	12.365.0007	2.014	4.4.90.52.28.00.00	102
242	3195	07.01	12.365.0007	2.014	4.4.90.52.99.05.00	102
242	3196	07.01	12.365.0007	2.014	4.4.90.52.38.00.00	102
261	3197	07.01	12.365.0007	2.015	4.4.90.52.33.00.00	103
261	2842	07.01	12.365.0007	2.015	4.4.90.52.42.00.00	103
261	3198	07.01	12.365.0007	2.015	4.4.90.52.12.00.00	103
261	1909	07.01	12.365.0007	2.015	4.4.90.52.34.00.00	103
261	3199	07.01	12.365.0007	2.015	4.4.90.52.35.00.00	103
261	3200	07.01	12.365.0007	2.015	4.4.90.52.28.00.00	103
261	3201	07.01	12.365.0007	2.015	4.4.90.52.99.05.00	103
261	3202	07.01	12.365.0007	2.015	4.4.90.52.38.00.00	103
262	3203	07.01	12.365.0007	2.015	4.4.90.52.33.00.00	104
262	2010	07.01	12.365.0007	2.015	4.4.90.52.42.00.00	104
262	3204	07.01	12.365.0007	2.015	4.4.90.52.12.00.00	104
262	2821	07.01	12.365.0007	2.015	4.4.90.52.34.00.00	104
262	3205	07.01	12.365.0007	2.015	4.4.90.52.35.00.00	104
262	3206	07.01	12.365.0007	2.015	4.4.90.52.28.00.00	104
262	3207	07.01	12.365.0007	2.015	4.4.90.52.99.05.00	104
262	3208	07.01	12.365.0007	2.015	4.4.90.52.38.00.00	104
273	3209	07.01	12.365.0007	2.017	4.4.90.52.33.00.00	102
273	3210	07.01	12.365.0007	2.017	4.4.90.52.42.00.00	102
273	3211	07.01	12.365.0007	2.017	4.4.90.52.12.00.00	102
273	3212	07.01	12.365.0007	2.017	4.4.90.52.34.00.00	102
273	3213	07.01	12.365.0007	2.017	4.4.90.52.35.00.00	102
273	3214	07.01	12.365.0007	2.017	4.4.90.52.28.00.00	102
273	3215	07.01	12.365.0007	2.017	4.4.90.52.99.05.00	102
273	3216	07.01	12.365.0007	2.017	4.4.90.52.38.00.00	102
295	3217	07.01	12.365.0007	2.018	4.4.90.52.33.00.00	103
295	3218	07.01	12.365.0007	2.018	4.4.90.52.42.00.00	103
295	3219	07.01	12.365.0007	2.018	4.4.90.52.12.00.00	103
295	1910	07.01	12.365.0007	2.018	4.4.90.52.34.00.00	103
295	3220	07.01	12.365.0007	2.018	4.4.90.52.35.00.00	103
295	3221	07.01	12.365.0007	2.018	4.4.90.52.28.00.00	103
295	3222	07.01	12.365.0007	2.018	4.4.90.52.99.05.00	103
295	3223	07.01	12.365.0007	2.018	4.4.90.52.38.00.00	103
296	3224	07.01	12.365.0007	2.018	4.4.90.52.33.00.00	104
296	3225	07.01	12.365.0007	2.018	4.4.90.52.42.00.00	104
296	3226	07.01	12.365.0007	2.018	4.4.90.52.12.00.00	104
296	1912	07.01	12.365.0007	2.018	4.4.90.52.34.00.00	104
296	3227	07.01	12.365.0007	2.018	4.4.90.52.35.00.00	104
296	3228	07.01	12.365.0007	2.018	4.4.90.52.28.00.00	104
296	3229	07.01	12.365.0007	2.018	4.4.90.52.99.05.00	104
296	3230	07.01	12.365.0007	2.018	4.4.90.52.38.00.00	104
297	3231	07.01	12.365.0007	2.018	4.4.90.52.33.00.00	1041
297	3232	07.01	12.365.0007	2.018	4.4.90.52.42.00.00	1041
297	3233	07.01	12.365.0007	2.018	4.4.90.52.12.00.00	1041
297	3234	07.01	12.365.0007	2.018	4.4.90.52.34.00.00	1041
297	3235	07.01	12.365.0007	2.018	4.4.90.52.35.00.00	1041
297	3236	07.01	12.365.0007	2.018	4.4.90.52.28.00.00	1041
297	3237	07.01	12.365.0007	2.018	4.4.90.52.99.05.00	1041
297	3238	07.01	12.365.0007	2.018	4.4.90.52.38.00.00	1041
312	3239	07.01	12.366.0007	2.020	4.4.90.52.33.00.00	104
312	3240	07.01	12.366.0007	2.020	4.4.90.52.42.00.00	104



312	3241	07.01	12.366.0007	2.020	4.4.90.52.12.00.00	104
312	3242	07.01	12.366.0007	2.020	4.4.90.52.34.00.00	104
312	3243	07.01	12.366.0007	2.020	4.4.90.52.35.00.00	104
312	3244	07.01	12.366.0007	2.020	4.4.90.52.28.00.00	104
312	3245	07.01	12.366.0007	2.020	4.4.90.52.99.05.00	104
312	3246	07.01	12.366.0007	2.020	4.4.90.52.38.00.00	104
322	3247	07.01	12.367.0007	2.021	4.4.90.52.33.00.00	104
322	3248	07.01	12.367.0007	2.021	4.4.90.52.42.00.00	104
322	3249	07.01	12.367.0007	2.021	4.4.90.52.12.00.00	104
322	3250	07.01	12.367.0007	2.021	4.4.90.52.34.00.00	104
322	3251	07.01	12.367.0007	2.021	4.4.90.52.35.00.00	104
322	3252	07.01	12.367.0007	2.021	4.4.90.52.28.00.00	104
322	3253	07.01	12.367.0007	2.021	4.4.90.52.99.05.00	104
322	3254	07.01	12.367.0007	2.021	4.4.90.52.38.00.00	104
343	3255	07.03	27.812.0009	2.028	4.4.90.52.33.00.00	0
343	3256	07.03	27.812.0009	2.028	4.4.90.52.42.00.00	0
343	3257	07.03	27.812.0009	2.028	4.4.90.52.12.00.00	0
343	3258	07.03	27.812.0009	2.028	4.4.90.52.34.00.00	0
343	3259	07.03	27.812.0009	2.028	4.4.90.52.35.00.00	0
343	3260	07.03	27.812.0009	2.028	4.4.90.52.28.00.00	0
343	3261	07.03	27.812.0009	2.028	4.4.90.52.99.05.00	0
343	3262	07.03	27.812.0009	2.028	4.4.90.52.38.00.00	0
343	3263	07.03	27.812.0009	2.028	4.4.90.52.10.00.00	0
<b>SAÚDE</b>						
362	3264	08.01	10.301.0010	2.029	4.4.90.52.04.00.00	303
362	3265	08.01	10.301.0010	2.029	4.4.90.52.06.00.00	303
362	3266	08.01	10.301.0010	2.029	4.4.90.52.08.00.00	303
362	3267	08.01	10.301.0010	2.029	4.4.90.52.33.00.00	303
362	3268	08.01	10.301.0010	2.029	4.4.90.52.42.00.00	303
362	3269	08.01	10.301.0010	2.029	4.4.90.52.12.00.00	303
362	3270	08.01	10.301.0010	2.029	4.4.90.52.34.00.00	303
362	3271	08.01	10.301.0010	2.029	4.4.90.52.35.00.00	303
362	3272	08.01	10.301.0010	2.029	4.4.90.52.28.00.00	303
362	3273	08.01	10.301.0010	2.029	4.4.90.52.99.05.00	303
362	3274	08.01	10.301.0010	2.029	4.4.90.52.38.00.00	303
374	3275	08.02	10.122.0010	2.040	4.4.90.52.04.00.00	303
374	3276	08.02	10.122.0010	2.040	4.4.90.52.06.00.00	303
374	3277	08.02	10.122.0010	2.040	4.4.90.52.08.00.00	303
374	3278	08.02	10.122.0010	2.040	4.4.90.52.33.00.00	303
374	3279	08.02	10.122.0010	2.040	4.4.90.52.42.00.00	303
374	3280	08.02	10.122.0010	2.040	4.4.90.52.12.00.00	303
374	3281	08.02	10.122.0010	2.040	4.4.90.52.34.00.00	303
374	3282	08.02	10.122.0010	2.040	4.4.90.52.35.00.00	303
374	3283	08.02	10.122.0010	2.040	4.4.90.52.28.00.00	303
374	3284	08.02	10.122.0010	2.040	4.4.90.52.99.05.00	303
374	3285	08.02	10.122.0010	2.040	4.4.90.52.38.00.00	303
379	3286	08.02	10.301.0010	2.031	4.4.90.52.04.00.00	0
379	3287	08.02	10.301.0010	2.031	4.4.90.52.06.00.00	0
379	3288	08.02	10.301.0010	2.031	4.4.90.52.08.00.00	0
379	3289	08.02	10.301.0010	2.031	4.4.90.52.33.00.00	0
379	3290	08.02	10.301.0010	2.031	4.4.90.52.42.00.00	0
379	3291	08.02	10.301.0010	2.031	4.4.90.52.12.00.00	0
379	3292	08.02	10.301.0010	2.031	4.4.90.52.34.00.00	0
379	3293	08.02	10.301.0010	2.031	4.4.90.52.35.00.00	0
379	3294	08.02	10.301.0010	2.031	4.4.90.52.28.00.00	0
379	3295	08.02	10.301.0010	2.031	4.4.90.52.99.05.00	0
379	3296	08.02	10.301.0010	2.031	4.4.90.52.38.00.00	0
390	3297	08.02	10.301.0010	2.036	4.4.90.52.04.00.00	303
390	3298	08.02	10.301.0010	2.036	4.4.90.52.06.00.00	303
390	3299	08.02	10.301.0010	2.036	4.4.90.52.08.00.00	303
390	3300	08.02	10.301.0010	2.036	4.4.90.52.33.00.00	303
390	3301	08.02	10.301.0010	2.036	4.4.90.52.42.00.00	303
390	3302	08.02	10.301.0010	2.036	4.4.90.52.12.00.00	303
390	3303	08.02	10.301.0010	2.036	4.4.90.52.34.00.00	303
390	3304	08.02	10.301.0010	2.036	4.4.90.52.35.00.00	303
390	3305	08.02	10.301.0010	2.036	4.4.90.52.28.00.00	303



390	3306	08.02	10.301.0010	2.036	4.4.90.52.99.05.00	303
390	3307	08.02	10.301.0010	2.036	4.4.90.52.38.00.00	303
421	3308	08.02	10.301.0010	2.037	4.4.90.52.04.00.00	303
421	3309	08.02	10.301.0010	2.037	4.4.90.52.06.00.00	303
421	3310	08.02	10.301.0010	2.037	4.4.90.52.08.00.00	303
421	3311	08.02	10.301.0010	2.037	4.4.90.52.33.00.00	303
421	3312	08.02	10.301.0010	2.037	4.4.90.52.42.00.00	303
421	3313	08.02	10.301.0010	2.037	4.4.90.52.12.00.00	303
421	3314	08.02	10.301.0010	2.037	4.4.90.52.34.00.00	303
421	3315	08.02	10.301.0010	2.037	4.4.90.52.35.00.00	303
421	3316	08.02	10.301.0010	2.037	4.4.90.52.28.00.00	303
421	3317	08.02	10.301.0010	2.037	4.4.90.52.99.05.00	303
421	3318	08.02	10.301.0010	2.037	4.4.90.52.38.00.00	303
440	3319	08.02	10.301.0010	2.038	4.4.90.52.04.00.00	303
440	3320	08.02	10.301.0010	2.038	4.4.90.52.06.00.00	303
440	3321	08.02	10.301.0010	2.038	4.4.90.52.08.00.00	303
440	3322	08.02	10.301.0010	2.038	4.4.90.52.33.00.00	303
440	3323	08.02	10.301.0010	2.038	4.4.90.52.42.00.00	303
440	3324	08.02	10.301.0010	2.038	4.4.90.52.12.00.00	303
440	3325	08.02	10.301.0010	2.038	4.4.90.52.34.00.00	303
440	3326	08.02	10.301.0010	2.038	4.4.90.52.35.00.00	303
440	3327	08.02	10.301.0010	2.038	4.4.90.52.28.00.00	303
440	3328	08.02	10.301.0010	2.038	4.4.90.52.99.05.00	303
440	3329	08.02	10.301.0010	2.038	4.4.90.52.38.00.00	303
441	3330	08.02	10.301.0010	3.017	4.4.90.52.04.00.00	0
441	3331	08.02	10.301.0010	3.017	4.4.90.52.06.00.00	0
441	3075	08.02	10.301.0010	3.017	4.4.90.52.08.00.00	0
441	3332	08.02	10.301.0010	3.017	4.4.90.52.33.00.00	0
441	3333	08.02	10.301.0010	3.017	4.4.90.52.42.00.00	0
441	3334	08.02	10.301.0010	3.017	4.4.90.52.12.00.00	0
441	3335	08.02	10.301.0010	3.017	4.4.90.52.34.00.00	0
441	3336	08.02	10.301.0010	3.017	4.4.90.52.35.00.00	0
441	3337	08.02	10.301.0010	3.017	4.4.90.52.28.00.00	0
441	3338	08.02	10.301.0010	3.017	4.4.90.52.99.05.00	0
441	3339	08.02	10.301.0010	3.017	4.4.90.52.38.00.00	0
442	3340	08.02	10.301.0010	3.017	4.4.90.52.04.00.00	303
442	3341	08.02	10.301.0010	3.017	4.4.90.52.06.00.00	303
442	3342	08.02	10.301.0010	3.017	4.4.90.52.08.00.00	303
442	3343	08.02	10.301.0010	3.017	4.4.90.52.33.00.00	303
442	3344	08.02	10.301.0010	3.017	4.4.90.52.42.00.00	303
442	3345	08.02	10.301.0010	3.017	4.4.90.52.12.00.00	303
442	3346	08.02	10.301.0010	3.017	4.4.90.52.34.00.00	303
442	3347	08.02	10.301.0010	3.017	4.4.90.52.35.00.00	303
442	3348	08.02	10.301.0010	3.017	4.4.90.52.28.00.00	303
442	3349	08.02	10.301.0010	3.017	4.4.90.52.99.05.00	303
442	3350	08.02	10.301.0010	3.017	4.4.90.52.38.00.00	303
479	3359	08.02	10.302.0010	2.035	4.4.90.52.04.00.00	303
479	3360	08.02	10.302.0010	2.035	4.4.90.52.06.00.00	303
479	3361	08.02	10.302.0010	2.035	4.4.90.52.08.00.00	303
479	3362	08.02	10.302.0010	2.035	4.4.90.52.33.00.00	303
479	3363	08.02	10.302.0010	2.035	4.4.90.52.42.00.00	303
479	3364	08.02	10.302.0010	2.035	4.4.90.52.12.00.00	303
479	3365	08.02	10.302.0010	2.035	4.4.90.52.34.00.00	303
479	3366	08.02	10.302.0010	2.035	4.4.90.52.35.00.00	303
479	3367	08.02	10.302.0010	2.035	4.4.90.52.28.00.00	303
479	3368	08.02	10.302.0010	2.035	4.4.90.52.99.05.00	303
479	3369	08.02	10.302.0010	2.035	4.4.90.52.38.00.00	303
484	3370	08.02	10.302.0010	2.039	4.4.90.52.04.00.00	303
484	3371	08.02	10.302.0010	2.039	4.4.90.52.06.00.00	303
484	3372	08.02	10.302.0010	2.039	4.4.90.52.08.00.00	303
484	3373	08.02	10.302.0010	2.039	4.4.90.52.33.00.00	303
484	3374	08.02	10.302.0010	2.039	4.4.90.52.42.00.00	303
484	3375	08.02	10.302.0010	2.039	4.4.90.52.12.00.00	303
484	3376	08.02	10.302.0010	2.039	4.4.90.52.34.00.00	303
484	3377	08.02	10.302.0010	2.039	4.4.90.52.35.00.00	303



484	3378	08.02	10.302.0010	2.039	4.4.90.52.28.00.00	303
484	3379	08.02	10.302.0010	2.039	4.4.90.52.99.05.00	303
484	3380	08.02	10.302.0010	2.039	4.4.90.52.38.00.00	303
496	3381	08.02	10.302.0010	3.098	4.4.90.52.04.00.00	0
496	3382	08.02	10.302.0010	3.098	4.4.90.52.06.00.00	0
496	3383	08.02	10.302.0010	3.098	4.4.90.52.08.00.00	0
496	3384	08.02	10.302.0010	3.098	4.4.90.52.33.00.00	0
496	3385	08.02	10.302.0010	3.098	4.4.90.52.42.00.00	0
496	3386	08.02	10.302.0010	3.098	4.4.90.52.12.00.00	0
496	3387	08.02	10.302.0010	3.098	4.4.90.52.34.00.00	0
496	3388	08.02	10.302.0010	3.098	4.4.90.52.35.00.00	0
496	3389	08.02	10.302.0010	3.098	4.4.90.52.28.00.00	0
496	3390	08.02	10.302.0010	3.098	4.4.90.52.99.05.00	0
496	3391	08.02	10.302.0010	3.098	4.4.90.52.38.00.00	0
518	3392	08.02	10.305.0010	2.034	4.4.90.52.04.00.00	0
518	3393	08.02	10.305.0010	2.034	4.4.90.52.06.00.00	0
518	3394	08.02	10.305.0010	2.034	4.4.90.52.08.00.00	0
518	3395	08.02	10.305.0010	2.034	4.4.90.52.33.00.00	0
518	3396	08.02	10.305.0010	2.034	4.4.90.52.42.00.00	0
518	3397	08.02	10.305.0010	2.034	4.4.90.52.12.00.00	0
518	3398	08.02	10.305.0010	2.034	4.4.90.52.34.00.00	0
518	3399	08.02	10.305.0010	2.034	4.4.90.52.35.00.00	0
518	3400	08.02	10.305.0010	2.034	4.4.90.52.28.00.00	0
518	3401	08.02	10.305.0010	2.034	4.4.90.52.99.05.00	0
518	3402	08.02	10.305.0010	2.034	4.4.90.52.38.00.00	0
528	3403	08.02	10.305.0010	2.067	4.4.90.52.04.00.00	0
528	3404	08.02	10.305.0010	2.067	4.4.90.52.06.00.00	0
528	3405	08.02	10.305.0010	2.067	4.4.90.52.08.00.00	0
528	3406	08.02	10.305.0010	2.067	4.4.90.52.33.00.00	0
528	3407	08.02	10.305.0010	2.067	4.4.90.52.42.00.00	0
528	3408	08.02	10.305.0010	2.067	4.4.90.52.12.00.00	0
528	3409	08.02	10.305.0010	2.067	4.4.90.52.34.00.00	0
528	3410	08.02	10.305.0010	2.067	4.4.90.52.35.00.00	0
528	3411	08.02	10.305.0010	2.067	4.4.90.52.28.00.00	0
528	3412	08.02	10.305.0010	2.067	4.4.90.52.99.05.00	0
528	3413	08.02	10.305.0010	2.067	4.4.90.52.38.00.00	0
<b>ASSISTENCIA SOCIAL</b>						
548	3414	09.01	08.244.0011	2.041	4.4.90.52.04.00.00	0
548	3415	09.01	08.244.0011	2.041	4.4.90.52.06.00.00	0
548	3416	09.01	08.244.0011	2.041	4.4.90.52.08.00.00	0
548	3417	09.01	08.244.0011	2.041	4.4.90.52.33.00.00	0
548	3418	09.01	08.244.0011	2.041	4.4.90.52.42.00.00	0
548	3419	09.01	08.244.0011	2.041	4.4.90.52.12.00.00	0
548	3420	09.01	08.244.0011	2.041	4.4.90.52.34.00.00	0
548	3421	09.01	08.244.0011	2.041	4.4.90.52.35.00.00	0
548	3422	09.01	08.244.0011	2.041	4.4.90.52.28.00.00	0
548	3423	09.01	08.244.0011	2.041	4.4.90.52.99.05.00	0
548	3424	09.01	08.244.0011	2.041	4.4.90.52.38.00.00	0
548	3425	09.01	08.244.0011	2.041	4.4.90.52.10.00.00	0
553	3426	09.01	08.244.0011	2.042	4.4.90.52.04.00.00	933
553	3427	09.01	08.244.0011	2.042	4.4.90.52.06.00.00	933
553	3428	09.01	08.244.0011	2.042	4.4.90.52.08.00.00	933
553	3429	09.01	08.244.0011	2.042	4.4.90.52.33.00.00	933
553	3430	09.01	08.244.0011	2.042	4.4.90.52.42.00.00	933
553	3431	09.01	08.244.0011	2.042	4.4.90.52.12.00.00	933
553	3432	09.01	08.244.0011	2.042	4.4.90.52.34.00.00	933
553	3433	09.01	08.244.0011	2.042	4.4.90.52.35.00.00	933
553	3434	09.01	08.244.0011	2.042	4.4.90.52.28.00.00	933
553	3435	09.01	08.244.0011	2.042	4.4.90.52.99.05.00	933
553	3436	09.01	08.244.0011	2.042	4.4.90.52.38.00.00	933
553	3437	09.01	08.244.0011	2.042	4.4.90.52.10.00.00	933
559	3438	09.01	08.244.0011	2.043	4.4.90.52.04.00.00	940
559	3439	09.01	08.244.0011	2.043	4.4.90.52.06.00.00	940
559	3440	09.01	08.244.0011	2.043	4.4.90.52.08.00.00	940
559	3441	09.01	08.244.0011	2.043	4.4.90.52.33.00.00	940
559	3442	09.01	08.244.0011	2.043	4.4.90.52.42.00.00	940



559	3443	09.01	08.244.0011	2.043	4.4.90.52.12.00.00	940
559	3444	09.01	08.244.0011	2.043	4.4.90.52.34.00.00	940
559	3445	09.01	08.244.0011	2.043	4.4.90.52.35.00.00	940
559	3446	09.01	08.244.0011	2.043	4.4.90.52.28.00.00	940
559	3447	09.01	08.244.0011	2.043	4.4.90.52.99.05.00	940
559	3448	09.01	08.244.0011	2.043	4.4.90.52.38.00.00	940
559	3449	09.01	08.244.0011	2.043	4.4.90.52.10.00.00	940
566	3450	09.01	08.244.0011	2.044	4.4.90.52.04.00.00	934
566	3451	09.01	08.244.0011	2.044	4.4.90.52.06.00.00	934
566	3452	09.01	08.244.0011	2.044	4.4.90.52.08.00.00	934
566	3453	09.01	08.244.0011	2.044	4.4.90.52.33.00.00	934
566	3454	09.01	08.244.0011	2.044	4.4.90.52.42.00.00	934
566	3455	09.01	08.244.0011	2.044	4.4.90.52.12.00.00	934
566	3456	09.01	08.244.0011	2.044	4.4.90.52.34.00.00	934
566	3457	09.01	08.244.0011	2.044	4.4.90.52.35.00.00	934
566	3458	09.01	08.244.0011	2.044	4.4.90.52.28.00.00	934
566	3459	09.01	08.244.0011	2.044	4.4.90.52.99.05.00	934
566	3460	09.01	08.244.0011	2.044	4.4.90.52.38.00.00	934
566	3461	09.01	08.244.0011	2.044	4.4.90.52.10.00.00	934
575	3462	09.01	08.244.0011	2.046	4.4.90.52.04.00.00	0
575	3463	09.01	08.244.0011	2.046	4.4.90.52.06.00.00	0
575	3464	09.01	08.244.0011	2.046	4.4.90.52.08.00.00	0
575	3465	09.01	08.244.0011	2.046	4.4.90.52.33.00.00	0
575	3466	09.01	08.244.0011	2.046	4.4.90.52.42.00.00	0
575	3467	09.01	08.244.0011	2.046	4.4.90.52.12.00.00	0
575	3468	09.01	08.244.0011	2.046	4.4.90.52.34.00.00	0
575	3469	09.01	08.244.0011	2.046	4.4.90.52.35.00.00	0
575	3471	09.01	08.244.0011	2.046	4.4.90.52.28.00.00	0
575	3472	09.01	08.244.0011	2.046	4.4.90.52.99.05.00	0
575	3473	09.01	08.244.0011	2.046	4.4.90.52.38.00.00	0
575	3474	09.01	08.244.0011	2.046	4.4.90.52.10.00.00	0
584	3475	09.01	08.244.0011	2.047	4.4.90.52.04.00.00	0
584	3476	09.01	08.244.0011	2.047	4.4.90.52.06.00.00	0
584	3477	09.01	08.244.0011	2.047	4.4.90.52.08.00.00	0
584	3478	09.01	08.244.0011	2.047	4.4.90.52.33.00.00	0
584	3479	09.01	08.244.0011	2.047	4.4.90.52.42.00.00	0
584	3480	09.01	08.244.0011	2.047	4.4.90.52.12.00.00	0
584	3481	09.01	08.244.0011	2.047	4.4.90.52.34.00.00	0
584	3482	09.01	08.244.0011	2.047	4.4.90.52.35.00.00	0
584	3483	09.01	08.244.0011	2.047	4.4.90.52.28.00.00	0
584	3484	09.01	08.244.0011	2.047	4.4.90.52.99.05.00	0
584	3485	09.01	08.244.0011	2.047	4.4.90.52.38.00.00	0
584	3486	09.01	08.244.0011	2.047	4.4.90.52.10.00.00	0
598	3487	09.01	08.244.0011	2.050	4.4.90.52.04.00.00	0
598	3488	09.01	08.244.0011	2.050	4.4.90.52.06.00.00	0
598	3489	09.01	08.244.0011	2.050	4.4.90.52.08.00.00	0
598	3490	09.01	08.244.0011	2.050	4.4.90.52.33.00.00	0
598	3491	09.01	08.244.0011	2.050	4.4.90.52.42.00.00	0
598	3492	09.01	08.244.0011	2.050	4.4.90.52.12.00.00	0
598	3493	09.01	08.244.0011	2.050	4.4.90.52.34.00.00	0
598	3494	09.01	08.244.0011	2.050	4.4.90.52.35.00.00	0
598	3495	09.01	08.244.0011	2.050	4.4.90.52.28.00.00	0
598	3496	09.01	08.244.0011	2.050	4.4.90.52.99.05.00	0
598	3497	09.01	08.244.0011	2.050	4.4.90.52.38.00.00	0
598	3498	09.01	08.244.0011	2.050	4.4.90.52.10.00.00	0
607	3499	09.01	08.244.0011	2.051	4.4.90.52.04.00.00	0
607	3500	09.01	08.244.0011	2.051	4.4.90.52.06.00.00	0
607	3501	09.01	08.244.0011	2.051	4.4.90.52.08.00.00	0
607	3502	09.01	08.244.0011	2.051	4.4.90.52.33.00.00	0
607	3503	09.01	08.244.0011	2.051	4.4.90.52.42.00.00	0
607	3504	09.01	08.244.0011	2.051	4.4.90.52.12.00.00	0
607	3505	09.01	08.244.0011	2.051	4.4.90.52.34.00.00	0
607	3506	09.01	08.244.0011	2.051	4.4.90.52.35.00.00	0
607	3507	09.01	08.244.0011	2.051	4.4.90.52.28.00.00	0
607	3508	09.01	08.244.0011	2.051	4.4.90.52.99.05.00	0
607	3509	09.01	08.244.0011	2.051	4.4.90.52.38.00.00	0



607	3510	09.01	08.244.0011	2.051	4.4.90.52.10.00.00	0
614	3511	09.01	08.244.0011	2.081	4.4.90.52.04.00.00	0
614	3512	09.01	08.244.0011	2.081	4.4.90.52.06.00.00	0
614	3513	09.01	08.244.0011	2.081	4.4.90.52.08.00.00	0
614	3514	09.01	08.244.0011	2.081	4.4.90.52.33.00.00	0
614	3515	09.01	08.244.0011	2.081	4.4.90.52.42.00.00	0
614	3516	09.01	08.244.0011	2.081	4.4.90.52.12.00.00	0
614	3517	09.01	08.244.0011	2.081	4.4.90.52.34.00.00	0
614	3518	09.01	08.244.0011	2.081	4.4.90.52.35.00.00	0
614	3519	09.01	08.244.0011	2.081	4.4.90.52.28.00.00	0
614	3520	09.01	08.244.0011	2.081	4.4.90.52.99.05.00	0
614	3521	09.01	08.244.0011	2.081	4.4.90.52.38.00.00	0
614	3522	09.01	08.244.0011	2.081	4.4.90.52.10.00.00	0
625	3523	09.01	08.244.0012	2.048	4.4.90.52.04.00.00	0
625	3524	09.01	08.244.0012	2.048	4.4.90.52.06.00.00	0
625	3525	09.01	08.244.0012	2.048	4.4.90.52.08.00.00	0
625	3526	09.01	08.244.0012	2.048	4.4.90.52.33.00.00	0
625	3527	09.01	08.244.0012	2.048	4.4.90.52.42.00.00	0
625	3528	09.01	08.244.0012	2.048	4.4.90.52.12.00.00	0
625	3529	09.01	08.244.0012	2.048	4.4.90.52.34.00.00	0
625	3530	09.01	08.244.0012	2.048	4.4.90.52.35.00.00	0
625	3531	09.01	08.244.0012	2.048	4.4.90.52.28.00.00	0
625	3532	09.01	08.244.0012	2.048	4.4.90.52.99.05.00	0
625	3533	09.01	08.244.0012	2.048	4.4.90.52.38.00.00	0
625	3534	09.01	08.244.0012	2.048	4.4.90.52.10.00.00	0
635	3535	09.02	08.243.0011	6.001	4.4.90.52.04.00.00	0
635	3536	09.02	08.243.0011	6.001	4.4.90.52.06.00.00	0
635	3537	09.02	08.243.0011	6.001	4.4.90.52.08.00.00	0
635	3538	09.02	08.243.0011	6.001	4.4.90.52.33.00.00	0
635	3539	09.02	08.243.0011	6.001	4.4.90.52.42.00.00	0
635	3540	09.02	08.243.0011	6.001	4.4.90.52.12.00.00	0
635	3541	09.02	08.243.0011	6.001	4.4.90.52.34.00.00	0
635	3542	09.02	08.243.0011	6.001	4.4.90.52.35.00.00	0
635	3543	09.02	08.243.0011	6.001	4.4.90.52.28.00.00	0
635	3544	09.02	08.243.0011	6.001	4.4.90.52.99.05.00	0
635	3545	09.02	08.243.0011	6.001	4.4.90.52.38.00.00	0
635	3546	09.02	08.243.0011	6.001	4.4.90.52.10.00.00	0
643	3547	09.02	08.243.0011	6.002	4.4.90.52.04.00.00	0
643	3548	09.02	08.243.0011	6.002	4.4.90.52.06.00.00	0
643	3549	09.02	08.243.0011	6.002	4.4.90.52.08.00.00	0
643	3550	09.02	08.243.0011	6.002	4.4.90.52.33.00.00	0
643	3551	09.02	08.243.0011	6.002	4.4.90.52.42.00.00	0
643	3552	09.02	08.243.0011	6.002	4.4.90.52.12.00.00	0
643	3553	09.02	08.243.0011	6.002	4.4.90.52.34.00.00	0
643	3554	09.02	08.243.0011	6.002	4.4.90.52.35.00.00	0
643	3555	09.02	08.243.0011	6.002	4.4.90.52.28.00.00	0
643	3556	09.02	08.243.0011	6.002	4.4.90.52.99.05.00	0
643	3557	09.02	08.243.0011	6.002	4.4.90.52.38.00.00	0
643	3558	09.02	08.243.0011	6.002	4.4.90.52.10.00.00	0
657	3559	09.02	08.243.0011	6.003	4.4.90.52.04.00.00	0
657	3560	09.02	08.243.0011	6.003	4.4.90.52.06.00.00	0
657	3561	09.02	08.243.0011	6.003	4.4.90.52.08.00.00	0
657	3562	09.02	08.243.0011	6.003	4.4.90.52.33.00.00	0
657	3563	09.02	08.243.0011	6.003	4.4.90.52.42.00.00	0
657	3564	09.02	08.243.0011	6.003	4.4.90.52.12.00.00	0
657	3565	09.02	08.243.0011	6.003	4.4.90.52.34.00.00	0
657	3566	09.02	08.243.0011	6.003	4.4.90.52.35.00.00	0
657	3567	09.02	08.243.0011	6.003	4.4.90.52.28.00.00	0
657	3568	09.02	08.243.0011	6.003	4.4.90.52.99.05.00	0
657	3569	09.02	08.243.0011	6.003	4.4.90.52.38.00.00	0
657	3570	09.02	08.243.0011	6.003	4.4.90.52.10.00.00	0
667	3571	09.02	08.243.0011	6.004	4.4.90.52.04.00.00	0
667	3572	09.02	08.243.0011	6.004	4.4.90.52.06.00.00	0
667	3573	09.02	08.243.0011	6.004	4.4.90.52.08.00.00	0
667	3574	09.02	08.243.0011	6.004	4.4.90.52.33.00.00	0



667	3575	09.02	08.243.0011	6.004	4.4.90.52.42.00.00	0
667	3576	09.02	08.243.0011	6.004	4.4.90.52.12.00.00	0
667	3577	09.02	08.243.0011	6.004	4.4.90.52.34.00.00	0
667	3578	09.02	08.243.0011	6.004	4.4.90.52.35.00.00	0
667	3579	09.02	08.243.0011	6.004	4.4.90.52.28.00.00	0
667	3580	09.02	08.243.0011	6.004	4.4.90.52.99.05.00	0
667	3581	09.02	08.243.0011	6.004	4.4.90.52.38.00.00	0
667	3582	09.02	08.243.0011	6.004	4.4.90.52.10.00.00	0
<b>AGRICULTURA E OBRAS</b>						
686	3583	10.01	18.541.0014	2.053	4.4.90.52.12.00.00	0
686	3584	10.01	18.541.0014	2.053	4.4.90.52.28.00.00	0
686	3585	10.01	18.541.0014	2.053	4.4.90.52.33.00.00	0
686	3586	10.01	18.541.0014	2.053	4.4.90.52.34.00.00	0
686	3587	10.01	18.541.0014	2.053	4.4.90.52.35.00.00	0
686	3588	10.01	18.541.0014	2.053	4.4.90.52.38.00.00	0
686	3589	10.01	18.541.0014	2.053	4.4.90.52.42.00.00	0
686	3590	10.01	18.541.0014	2.053	4.4.90.52.99.05.00	0
687	3591	10.01	18.541.0014	2.053	4.4.90.52.12.00.00	555
687	3592	10.01	18.541.0014	2.053	4.4.90.52.28.00.00	555
687	3593	10.01	18.541.0014	2.053	4.4.90.52.33.00.00	555
687	3594	10.01	18.541.0014	2.053	4.4.90.52.34.00.00	555
687	3595	10.01	18.541.0014	2.053	4.4.90.52.35.00.00	555
687	3596	10.01	18.541.0014	2.053	4.4.90.52.38.00.00	555
687	3597	10.01	18.541.0014	2.053	4.4.90.52.42.00.00	555
687	3598	10.01	18.541.0014	2.053	4.4.90.52.99.05.00	555
693	3599	10.01	18.541.0014	2.056	4.4.90.52.12.00.00	0
693	3600	10.01	18.541.0014	2.056	4.4.90.52.28.00.00	0
693	3601	10.01	18.541.0014	2.056	4.4.90.52.33.00.00	0
693	3602	10.01	18.541.0014	2.056	4.4.90.52.34.00.00	0
693	3603	10.01	18.541.0014	2.056	4.4.90.52.35.00.00	0
693	3604	10.01	18.541.0014	2.056	4.4.90.52.38.00.00	0
693	3605	10.01	18.541.0014	2.056	4.4.90.52.42.00.00	0
693	3606	10.01	18.541.0014	2.056	4.4.90.52.99.05.00	0
2498	3607	10.01	18.541.0014	3.185	4.4.90.52.12.00.00	3002
2498	3608	10.01	18.541.0014	3.185	4.4.90.52.28.00.00	3002
2498	3609	10.01	18.541.0014	3.185	4.4.90.52.33.00.00	3002
2498	3610	10.01	18.541.0014	3.185	4.4.90.52.34.00.00	3002
2498	3611	10.01	18.541.0014	3.185	4.4.90.52.35.00.00	3002
2498	3612	10.01	18.541.0014	3.185	4.4.90.52.38.00.00	3002
2498	3613	10.01	18.541.0014	3.185	4.4.90.52.42.00.00	3002
2498	2803	10.01	18.541.0014	3.185	4.4.90.52.99.05.00	3002
2497	3614	10.01	18.541.0014	3.185	4.4.90.52.12.00.00	31072
2497	3615	10.01	18.541.0014	3.185	4.4.90.52.28.00.00	31072
2497	3616	10.01	18.541.0014	3.185	4.4.90.52.33.00.00	31072
2497	3617	10.01	18.541.0014	3.185	4.4.90.52.34.00.00	31072
2497	3618	10.01	18.541.0014	3.185	4.4.90.52.35.00.00	31072
2497	3619	10.01	18.541.0014	3.185	4.4.90.52.38.00.00	31072
2497	3620	10.01	18.541.0014	3.185	4.4.90.52.42.00.00	31072
2497	2802	10.01	18.541.0014	3.185	4.4.90.52.99.05.00	31072
702	3621	10.01	20.608.0014	2.082	4.4.90.52.12.00.00	0
702	3622	10.01	20.608.0014	2.082	4.4.90.52.28.00.00	0
702	3623	10.01	20.608.0014	2.082	4.4.90.52.33.00.00	0
702	3624	10.01	20.608.0014	2.082	4.4.90.52.34.00.00	0
702	3625	10.01	20.608.0014	2.082	4.4.90.52.35.00.00	0
702	3626	10.01	20.608.0014	2.082	4.4.90.52.38.00.00	0
702	3627	10.01	20.608.0014	2.082	4.4.90.52.42.00.00	0
702	3628	10.01	20.608.0014	2.082	4.4.90.52.99.05.00	0
707	3629	10.01	20.608.0014	3.019	4.4.90.52.12.00.00	0
707	3630	10.01	20.608.0014	3.019	4.4.90.52.28.00.00	0
707	3631	10.01	20.608.0014	3.019	4.4.90.52.33.00.00	0
707	3632	10.01	20.608.0014	3.019	4.4.90.52.34.00.00	0
707	3633	10.01	20.608.0014	3.019	4.4.90.52.35.00.00	0
707	3634	10.01	20.608.0014	3.019	4.4.90.52.38.00.00	0
707	3635	10.01	20.608.0014	3.019	4.4.90.52.42.00.00	0
707	3636	10.01	20.608.0014	3.019	4.4.90.52.99.05.00	0



2265	3637	10.01	20.608.0014	3.019	4.4.90.52.12.00.00	930
2265	3638	10.01	20.608.0014	3.019	4.4.90.52.28.00.00	930
2265	3639	10.01	20.608.0014	3.019	4.4.90.52.33.00.00	930
2265	3640	10.01	20.608.0014	3.019	4.4.90.52.34.00.00	930
2265	3641	10.01	20.608.0014	3.019	4.4.90.52.35.00.00	930
2265	3642	10.01	20.608.0014	3.019	4.4.90.52.38.00.00	930
2265	3643	10.01	20.608.0014	3.019	4.4.90.52.42.00.00	930
2265	3644	10.01	20.608.0014	3.019	4.4.90.52.99.05.00	930
708	3645	10.01	20.608.0014	3.019	4.4.90.52.12.00.00	1045
708	3646	10.01	20.608.0014	3.019	4.4.90.52.28.00.00	1045
708	3647	10.01	20.608.0014	3.019	4.4.90.52.33.00.00	1045
708	3648	10.01	20.608.0014	3.019	4.4.90.52.34.00.00	1045
708	3649	10.01	20.608.0014	3.019	4.4.90.52.35.00.00	1045
708	3650	10.01	20.608.0014	3.019	4.4.90.52.38.00.00	1045
708	3651	10.01	20.608.0014	3.019	4.4.90.52.42.00.00	1045
708	3652	10.01	20.608.0014	3.019	4.4.90.52.99.05.00	1045
709	3653	10.02	15.451.0006	3.001	4.4.90.52.12.00.00	709
709	3654	10.02	15.451.0006	3.001	4.4.90.52.28.00.00	709
709	3655	10.02	15.451.0006	3.001	4.4.90.52.33.00.00	709
709	3656	10.02	15.451.0006	3.001	4.4.90.52.34.00.00	709
709	3657	10.02	15.451.0006	3.001	4.4.90.52.35.00.00	709
709	3658	10.02	15.451.0006	3.001	4.4.90.52.38.00.00	709
709	3659	10.02	15.451.0006	3.001	4.4.90.52.42.00.00	709
709	3660	10.02	15.451.0006	3.001	4.4.90.52.99.05.00	709
714	3661	10.02	15.452.0005	2.061	4.4.90.52.12.00.00	0
714	3662	10.02	15.452.0005	2.061	4.4.90.52.28.00.00	0
714	3663	10.02	15.452.0005	2.061	4.4.90.52.33.00.00	0
714	3664	10.02	15.452.0005	2.061	4.4.90.52.34.00.00	0
714	3665	10.02	15.452.0005	2.061	4.4.90.52.35.00.00	0
714	3666	10.02	15.452.0005	2.061	4.4.90.52.38.00.00	0
714	3667	10.02	15.452.0005	2.061	4.4.90.52.42.00.00	0
714	3668	10.02	15.452.0005	2.061	4.4.90.52.99.05.00	0
739	3669	10.02	15.452.0006	2.057	4.4.90.52.12.00.00	0
739	3670	10.02	15.452.0006	2.057	4.4.90.52.28.00.00	0
739	3671	10.02	15.452.0006	2.057	4.4.90.52.33.00.00	0
739	3672	10.02	15.452.0006	2.057	4.4.90.52.34.00.00	0
739	3673	10.02	15.452.0006	2.057	4.4.90.52.35.00.00	0
739	3674	10.02	15.452.0006	2.057	4.4.90.52.38.00.00	0
739	3675	10.02	15.452.0006	2.057	4.4.90.52.42.00.00	0
739	2091	10.02	15.452.0006	2.057	4.4.90.52.99.05.00	0
752	3676	10.02	15.452.0006	2.060	4.4.90.52.12.00.00	0
752	3677	10.02	15.452.0006	2.060	4.4.90.52.28.00.00	0
752	3678	10.02	15.452.0006	2.060	4.4.90.52.33.00.00	0
752	3679	10.02	15.452.0006	2.060	4.4.90.52.34.00.00	0
752	3680	10.02	15.452.0006	2.060	4.4.90.52.35.00.00	0
752	3681	10.02	15.452.0006	2.060	4.4.90.52.38.00.00	0
752	3682	10.02	15.452.0006	2.060	4.4.90.52.42.00.00	0
752	3683	10.02	15.452.0006	2.060	4.4.90.52.99.05.00	0
<b>PLANEJAMENTO</b>						
2573	3684	13.01	04.121.0002	2.150	4.4.90.52.12.00.00	0
2573	3685	13.01	04.121.0002	2.150	4.4.90.52.28.00.00	0
2573	3686	13.01	04.121.0002	2.150	4.4.90.52.33.00.00	0
2573	3687	13.01	04.121.0002	2.150	4.4.90.52.34.00.00	0
2573	3688	13.01	04.121.0002	2.150	4.4.90.52.35.00.00	0
2573	3689	13.01	04.121.0002	2.150	4.4.90.52.38.00.00	0
2573	3690	13.01	04.121.0002	2.150	4.4.90.52.42.00.00	0
2573	3691	13.01	04.121.0002	2.150	4.4.90.52.99.05.00	0
<b>INDUSTRIA E COMERCIO</b>						
2591	3692	14.01	11.334.0013	2.151	4.4.90.52.12.00.00	0
2591	3693	14.01	11.334.0013	2.151	4.4.90.52.28.00.00	0
2591	3694	14.01	11.334.0013	2.151	4.4.90.52.33.00.00	0
2591	3695	14.01	11.334.0013	2.151	4.4.90.52.34.00.00	0
2591	3696	14.01	11.334.0013	2.151	4.4.90.52.35.00.00	0
2591	3697	14.01	11.334.0013	2.151	4.4.90.52.38.00.00	0
2591	3698	14.01	11.334.0013	2.151	4.4.90.52.42.00.00	0



2591	3699	14.01	11.334.0013	2.151	4.4.90.52.99.05.00	0
------	------	-------	-------------	-------	--------------------	---

Na licitação para registro de preço não à indicação de reserva orçamentária, portanto no momento da formalização da contratação decorrente da Ata de Registro de Preço deve ser verificada a disponibilidade orçamentária e financeira (Decreto Federal nº 11.462/2023 art.17º).

CAIO CLAUDINO DE ANDRADE

Contador



**PÉROLA**  
GOVERNO MUNICIPAL

**COMUNICADO INTERNO**

**Do:**  
**Gabinete da Prefeita**

**Para:**  
**Departamento de Compras e Licitação.**

Pérola/PR., 12 de fevereiro de 2025.

Prezado Senhor,

Pelo presente profiro competente autorização para que seja realizada Licitação na modalidade **PREGÃO ELETRÔNICO**, visando o Registro de Preços para eventual e futura aquisição de materiais permanentes para atender as necessidades das diversas secretarias do Município de Pérola, Estado do Paraná.

Por oportuno, visando impor legalidade aos atos públicos, solicito o encaminhamento do Edital de Licitação à Procuradoria Jurídica desta municipalidade, para fins de apreciação e análise do referido procedimento.

Atenciosamente,

  
**VALDETE CUNHA**  
Prefeita Municipal

**COMUNICADO INTERNO**

**Do:**  
Departamento de Compras e Licitação.

**Para:**  
Procuradoria Jurídica.

Pérola/PR., 12 de fevereiro de 2025.

Prezado Senhor,

Pelo presente solicitamos a Vossa Senhoria o devido parecer prévio concernente ao Edital na modalidade **PREGÃO ELETRÔNICO**, visando o Registro de Preços para eventual e futura aquisição de materiais permanentes para atender as necessidades das diversas secretarias do Município de Pérola, Estado do Paraná.

Informamos ainda que a referida futura aquisição fora estimada em um valor total de R\$ 2.327.097,56 (dois milhões, trezentos e vinte e sete mil, noventa e sete reais e cinquenta e seis centavos).

Atenciosamente,

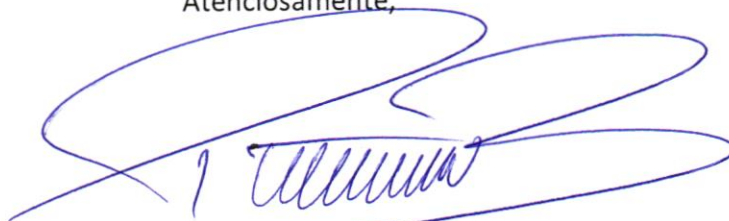

**PAULO FERNANDO TRAVAIN BENTO**  
Diretor do Departamento de Compras e Licitação



**EDITAL DE LICITAÇÃO**  
**PREGÃO ELETRÔNICO PARA REGISTRO DE PREÇOS Nº 10/2025**

**I - PREÂMBULO**

**RECEBIMENTO E ABERTURA DAS PROPOSTAS:** Até 14h:00m do dia 27/02/2025.

**INÍCIO DA SESSÃO DE DISPUTA DE PREÇOS:** Às 14h05m do dia 27/02/2025.

**LOCAL:** PLATAFORMA BLL.

**MODO DE DISPUTA:** Aberto.

**TIPO DE LICITAÇÃO:** Menor Preço Por Lote.

**PARTICIPAÇÃO EXCLUSIVA PARA ME/EPP/MEI:** SIM PARA LOTES ATÉ R\$ 80.000,00 E LOTES RESERVADOS (25%).

**EXCLUSIVIDADE DE CONTRATAÇÃO PARA ME/EPP/MEI:** SIM, LOCAIS E REGIONAIS, PARA LOTES ATÉ R\$ 80.000,00 E LOTES RESERVADOS (25%).

**POSSUI LOTES DE AMPLA CONCORRÊNCIA:** SIM.

**1.1.** O MUNICÍPIO DE PÉROLA, ESTADO DO PARANÁ, torna público que se encontra aberta, nesta unidade, licitação na modalidade **PREGÃO ELETRÔNICO nº 10/2025 - PMP**, objetivando o Registro de Preços para eventual e futura aquisição de materiais permanentes para atender as necessidades das diversas secretarias do Município de Pérola, Estado do Paraná, conforme especificações e quantitativos constantes no Anexo I, a qual será regida pela Lei Federal nº 14.133/21 e suas alterações, Decreto Federal nº 10.024/19, Lei Complementar nº 123/06 e suas alterações, Decreto Municipal nº 059 de 03 de março de 2021 e Decreto nº 141, 21 de Junho de 2024 e demais legislações pertinentes, bem como as disposições contidas no presente Edital.

**1.1.1.** Para todas as referências de tempo será observado o horário de Brasília-DF.

**1.2.** Para participação na licitação, os interessados deverão cadastrar-se previamente no site [bll.org.br](http://bll.org.br), de acordo com o Termo de Cooperação Técnica celebrado com o Município de Pérola.

**1.3.** O Pregão Eletrônico será realizado em sessão pública, por meio da Internet, mediante condições de segurança (criptografia e autenticação) em todas as fases, sendo conduzido por Pregoeiro designado pelo Prefeito do Município de PÉROLA e responsável pelo processamento e julgamento.

**1.4.** O fornecedor deverá observar as datas e os horários limites previstos no item 1.1. neste Edital.

**1.5.** O presente Edital de Pregão Eletrônico estará à disposição dos interessados no Paço Municipal, Sala das Licitações, sito a Avenida Pérola Byington, nº 1.731– CEP-87540-000- fone:(44)3636-8300, Pérola, Estado do Paraná e no site <http://www.perola.pr.gov.br/>, link Licitações.

**1.6.** A retirada do Edital poderá ser feita diretamente no site <http://www.perola.pr.gov.br/>, link Licitações. Ao baixar o edital o interessado poderá ou não realizar seu cadastro para recebimento de informações pertinentes ao Edital, caso não o faça será de sua inteira responsabilidade acompanhar as alterações no site. Informações adicionais, dúvidas e pedidos de esclarecimento, deverão ser dirigidos ao Pregoeiro e Equipe de Apoio no endereço mencionado ou pelo fone: (44)3636-8300, de Segunda à Sexta-feira, das 8:30h às 11:30h e das 13h00h às 17:00h.

**1.7.** Até 02 (dois) dias úteis antes da data fixada para a abertura do Pregão, observada a hora de abertura do certame, quaisquer interessados poderão solicitar esclarecimentos, requerer providências ou formular impugnação escrita e protocolada na Divisão de Licitações do Município de Pérola, contra cláusulas ou condições do Edital. Manifestações enviadas após o horário final de antecedência não serão aceitas.



1.8. As consultas e informações complementares referentes à presente licitação poderão ser feitas pelo e-mail: [compras@perola.pr.gov.br](mailto:compras@perola.pr.gov.br), até 03 (três) dias úteis anteriores à data fixada para a abertura da sessão pública.

**II – DO OBJETO:**

2.1. O objeto deste Pregão é o Registro de Preços para eventual e futura aquisição de materiais permanentes para atender as necessidades das diversas secretarias do Município de Pérola, Estado do Paraná., conforme quantidades estimadas e especificações constantes do ANEXO I, que integra o presente Edital.

2.2. As quantidades constantes do ANEXO I são estimativas de consumo, não se obrigando a Administração à aquisição total.

2.3. Os proponentes deverão apresentar cotação Menor Preço Por Lote.

2.4. Será adotado para o envio de lances no pregão eletrônico o modo de disputa “aberto”, em que os licitantes apresentarão lances públicos e sucessivos, durante 10 minutos e ao final dos 10 minutos, inicia-se prorrogação automática de 2 em 2 minutos.

**III – DOTAÇÃO ORÇAMENTÁRIA:**

3.1. As despesas decorrentes da presente licitação irão onerar valores e dotações orçamentárias futuras, somente de acordo com as necessidades. Devendo apresentar o número da dotação na nota de empenho.

**3.1.1. PROGRAMÁTICA:**

DESPESA PRINCIPAL	DESDOBRAMENTO	ÓRGÃO UNIDADE	FUNCIONAL	PROJETO ATIVIDADE	NATUREZA DA DESPESA	FONTE DE RECURSO
9	2358	01.01	04.122.0001	2.001	3.3.90.30.21	0
9	2367	01.01	04.122.0001	2.001	3.3.90.30.99	0
27	2369	01.01	04.122.0002	2.004	3.3.90.30.21	0
27	2368	01.01	04.122.0002	2.004	3.3.90.30.99	0
59	2370	02.01	04.122.0002	2.005	3.3.90.30.21	0
59	2371	02.01	04.122.0002	2.005	3.3.90.30.99	0
73	2372	03.01	04.124.0002	2.006	3.3.90.30.21	0
73	2373	03.01	04.124.0002	2.006	3.3.90.30.99	0
83	2374	04.01	04.122.0002	2.007	3.3.90.30.21	0
83	2237	04.01	04.122.0002	2.007	3.3.90.30.99	0
100	1978	05.01	04.129.0003	2.008	3.3.90.30.21	0
100	2375	05.01	04.129.0003	2.008	3.3.90.30.99	0
132	2376	06.01	04.131.0004	2.009	3.3.90.30.21	0
132	2377	06.01	04.131.0004	2.009	3.3.90.30.99	0
145	2263	06.02	13.392.0008	2.070	3.3.90.30.21	0
145	1975	06.02	13.392.0008	2.070	3.3.90.30.99	0
161	2378	07.01	12.361.0007	2.010	3.3.90.30.21	0
161	2238	07.01	12.361.0007	2.010	3.3.90.30.99	0
162	2379	07.01	12.361.0007	2.010	3.3.90.30.21	104
162	2239	07.01	12.361.0007	2.010	3.3.90.30.99	104
182	1813	07.01	12.361.0007	2.012	3.3.90.30.21	103
182	1924	07.01	12.361.0007	2.012	3.3.90.30.99	103
183	2380	07.01	12.361.0007	2.012	3.3.90.30.21	104
183	2240	07.01	12.361.0007	2.012	3.3.90.30.99	104
206	2381	07.01	12.361.0007	2.022	3.3.90.30.21	104
206	2382	07.01	12.361.0007	2.022	3.3.90.30.99	104
219	2383	07.01	12.361.0007	2.023	3.3.90.30.21	103
219	2384	07.01	12.361.0007	2.023	3.3.90.30.99	103
220	2385	07.01	12.361.0007	2.023	3.3.90.30.21	104
220	2386	07.01	12.361.0007	2.023	3.3.90.30.99	104
231	2387	07.01	12.364.0007	2.026	3.3.90.30.21	0
231	2388	07.01	12.364.0007	2.026	3.3.90.30.99	0
251	2389	07.01	12.365.0007	2.015	3.3.90.30.21	103
251	2241	07.01	12.365.0007	2.015	3.3.90.30.99	103
252	2390	07.01	12.365.0007	2.015	3.3.90.30.21	104
252	2242	07.01	12.365.0007	2.015	3.3.90.30.99	104
281	2391	07.01	12.365.0007	2.018	3.3.90.30.21	103
281	2243	07.01	12.365.0007	2.018	3.3.90.30.99	103
282	2392	07.01	12.365.0007	2.018	3.3.90.30.21	104
282	2244	07.01	12.365.0007	2.018	3.3.90.30.99	104
318	2393	07.01	12.367.0007	2.021	3.3.90.30.21	103
318	2394	07.01	12.367.0007	2.021	3.3.90.30.99	103



# PÉROLA

GOVERNO MUNICIPAL

000323

332	2395	07.03	27.812.0009	2.028	3.3.90.30.21	0
332	2396	07.03	27.812.0009	2.028	3.3.90.30.99	0
351	2397	08.01	10.301.0010	2.029	3.3.90.30.21	303
351	2398	08.01	10.301.0010	2.029	3.3.90.30.99	303
368	2399	08.02	10.122.0010	2.040	3.3.90.30.21	303
368	2400	08.02	10.122.0010	2.040	3.3.90.30.99	303
376	2401	08.02	10.301.0010	2.031	3.3.90.30.21	0
376	2402	08.02	10.301.0010	2.031	3.3.90.30.99	0
387	2403	08.02	10.301.0010	2.036	3.3.90.30.21	303
387	2404	08.02	10.301.0010	2.036	3.3.90.30.99	303
403	2405	08.02	10.301.0010	2.037	3.3.90.30.21	303
403	2253	08.02	10.301.0010	2.037	3.3.90.30.99	303
404	2275	08.02	10.301.0010	2.037	3.3.90.30.21	494
404	1989	08.02	10.301.0010	2.037	3.3.90.30.99	494
405	2406	08.02	10.301.0010	2.037	3.3.90.30.21	495
405	2407	08.02	10.301.0010	2.037	3.3.90.30.99	495
431	2408	08.02	10.301.0010	2.038	3.3.90.30.21	303
431	2409	08.02	10.301.0010	2.038	3.3.90.30.99	303
432	2410	08.02	10.301.0010	2.038	3.3.90.30.21	494
432	2411	08.02	10.301.0010	2.038	3.3.90.30.99	494
465	2412	08.02	10.302.0010	2.035	3.3.90.30.21	0
465	2254	08.02	10.302.0010	2.035	3.3.90.30.99	0
466	2201	08.02	10.302.0010	2.035	3.3.90.30.21	303
466	2255	08.02	10.302.0010	2.035	3.3.90.30.99	303
480	2413	08.02	10.302.0010	2.039	3.3.90.30.21	303
480	2414	08.02	10.302.0010	2.039	3.3.90.30.99	303
493	2415	08.02	10.302.0010	2.071	3.3.90.30.21	494
493	2416	08.02	10.302.0010	2.071	3.3.90.30.99	494
508	2417	08.02	10.305.0010	2.034	3.3.90.30.21	0
508	2418	08.02	10.305.0010	2.034	3.3.90.30.99	0
509	2419	08.02	10.305.0010	2.034	3.3.90.30.21	494
509	2420	08.02	10.305.0010	2.034	3.3.90.30.99	494
525	2421	08.02	10.305.0010	2.067	3.3.90.30.21	0
525	2422	08.02	10.305.0010	2.067	3.3.90.30.99	0
537	2423	09.01	08.244.0011	2.041	3.3.90.30.21	0
537	2246	09.01	08.244.0011	2.041	3.3.90.30.99	0
568	2424	09.01	08.244.0011	2.046	3.3.90.30.21	0
568	2425	09.01	08.244.0011	2.046	3.3.90.30.99	0
577	2426	09.01	08.244.0011	2.047	3.3.90.30.21	0
577	2247	09.01	08.244.0011	2.047	3.3.90.30.99	0
585	2427	09.01	08.244.0011	2.049	3.3.90.30.21	0
585	2428	09.01	08.244.0011	2.049	3.3.90.30.99	0
588	2429	09.01	08.244.0011	2.050	3.3.90.30.21	0
588	2248	09.01	08.244.0011	2.050	3.3.90.30.99	0
603	2430	09.01	08.244.0011	2.051	3.3.90.30.21	0
603	2249	09.01	08.244.0011	2.051	3.3.90.30.99	0
609	2431	09.01	08.244.0011	2.081	3.3.90.30.21	0
609	2432	09.01	08.244.0011	2.081	3.3.90.30.99	0
619	2433	09.01	08.244.0012	2.048	3.3.90.30.21	0
619	2434	09.01	08.244.0012	2.048	3.3.90.30.99	0
627	2435	09.02	08.243.0011	6.001	3.3.90.30.21	0
627	2250	09.02	08.243.0011	6.001	3.3.90.30.99	0
637	2436	09.02	08.243.0011	6.002	3.3.90.30.21	0
637	2437	09.02	08.243.0011	6.002	3.3.90.30.99	0
649	2438	09.02	08.243.0011	6.003	3.3.90.30.21	0
649	2251	09.02	08.243.0011	6.003	3.3.90.30.99	0
658	2439	09.02	08.243.0011	6.004	3.3.90.30.21	0
658	2252	09.02	08.243.0011	6.004	3.3.90.30.99	0
675	2440	10.01	18.541.0014	2.053	3.3.90.30.21	0
675	2245	10.01	18.541.0014	2.053	3.3.90.30.99	0
690	2441	10.01	18.541.0014	2.056	3.3.90.30.21	0
690	2442	10.01	18.541.0014	2.056	3.3.90.30.99	0
696	2443	10.01	18.541.0014	2.073	3.3.90.30.21	0
696	2444	10.01	18.541.0014	2.073	3.3.90.30.99	0
698	2445	10.01	20.608.0014	2.082	3.3.90.30.21	0
698	2446	10.01	20.608.0014	2.082	3.3.90.30.99	0
703	2447	10.01	20.608.0014	2.084	3.3.90.30.99	0
703	2448	10.01	20.608.0014	2.084	3.3.90.30.99	0
711	2449	10.02	15.452.0005	2.061	3.3.90.30.21	0
711	2450	10.02	15.452.0005	2.061	3.3.90.30.99	0
723	2451	10.02	15.452.0006	2.057	3.3.90.30.21	0
723	2064	10.02	15.452.0006	2.057	3.3.90.30.99	0



724	2452	10.02	15.452.0006	2.057	3.3.90.30.21	510
724	2067	10.02	15.452.0006	2.057	3.3.90.30.99	510
746	2453	10.02	15.452.0006	2.060	3.3.90.30.21	0
746	2454	10.02	15.452.0006	2.060	3.3.90.30.99	0

#### IV – DO PRAZO DE VALIDADE DA ATA:

4.1. A ATA DE REGISTRO DE PREÇOS, cuja minuta integra o presente Edital na forma de seu Anexo V, a ser firmada entre o Município de Pérola e o(s) vencedor(es) do certame, terá validade de 12 (doze) meses, a partir da data de sua assinatura, podendo ser prorrogada na forma da Lei Federal nº 14.133/21.

4.2. O vencedor do certame deverá entregar os produtos que lhe forem adjudicados nos prazos e nas formas estabelecidas no Anexo I deste Edital.

#### V – DAS CONDIÇÕES DE PARTICIPAÇÃO:

**5.1. Para os lotes de ampla concorrência, poderão participar do presente processo empresas que atuem no ramo de atividade pertinente e compatível ao objeto da presente licitação e que atendam a todas as condições exigidas na Lei nº 14.133/21 e suas alterações, bem como as demais exigências contidas no presente edital.**

**5.1.1 Para os demais lotes e os lotes reservados, poderão participar do presente processo empresas enquadradas como ME/EPP/MEI, conforme Lei Geral nº 123/2006 e Lei Complementar nº 147/2014, sediadas no município de Pérola e nas cidades da microrregião, conforme Anexo I da Lei Municipal nº 2367/2017, Decreto Municipal nº 59, de 03 de março de 2021 e Decreto Municipal nº 141, 21 de junho de 2024, que atuem no ramo de atividade pertinente e compatível ao objeto da presente licitação e que atendam a todas as condições exigidas na Lei nº 14.133/21 e suas alterações, bem como as demais exigências contidas no presente edital.**

5.2 O benefício da exclusividade de participação se estabelece em face das peculiaridades locais e regionais, com vistas à promoção do desenvolvimento econômico e social no âmbito Municipal e Regional.

5.2.1 Justifica-se, o incentivo as empresas, e as micros, pequenas empresas e equiparadas de forma a proporcionar políticas públicas de sustentabilidade, empreendedorismo, geração de renda e desenvolvimento econômico, voltados ao incentivo da atividade empresarial e melhora dos Índices de Desenvolvimento Econômico e Sociais bem como a ampliação da eficiência das políticas públicas junto a essas empresas.

5.2.2 Após a busca em sites de pesquisa e com profissionais da área, constatamos que o objeto da presente licitação pode ser adquirido através de empresas sediadas nos municípios elencados no Anexo I da Lei Municipal nº 2367/2017.

5.3 Para fins de estabelecimento da exclusividade de contratação, entendem-se como região os limites geográficos do Município de Pérola e Microrregião, a definida no anexo I da Lei Municipal nº 2367/2017, região metropolitana instituída pela Lei Complementar Estadual nº 149 de 24 de agosto de 2012, composta por 24 Municípios, sendo eles: Alto Paraíso, Alto Piquiri, Altônia, Brasilândia do Sul, Cafezal do Sul, Cidade Gaúcha, Cruzeiro do Oeste, Douradina, Esperança Nova, Francisco Alves, Icaraíma, Iporã, Ivaté, Maria Helena, Mariluz, Nova Olímpia, Perobal, Pérola, São Jorge do Patrocínio, Tapejara, Tapira, Tuneiras do Oeste, Umuarama e Xambê.

5.4 Estarão impedidos de participar de qualquer fase do processo, os licitantes que se enquadrem em uma ou mais das situações a seguir:

- I - Licitante declarado inidôneo para licitar junto a qualquer órgão ou entidade da Administração Direta ou Indireta no âmbito Federal, Estadual e Municipal;
- II - Empresas que estejam constituídas sob a forma de consórcio;
- III - Empresa que tenha como sócio(s) servidor(es) ou dirigente(s) de qualquer esfera governamental da Administração Municipal.

#### VI – DA FORMA DE CREDENCIAMENTO:

6.1. Para acesso ao sistema eletrônico, os interessados em participar do Pregão deverão dispor de chave de identificação e senha pessoal (intransferível), obtidas junto à BLL – Bolsas de Licitações e Leilões, fone: (41) 3042-9909.

6.2. A chave de identificação e a senha terão validade de 01 (um) ano e poderão ser utilizadas em qualquer pregão eletrônico, salvo quando canceladas por solicitação do credenciado ou por iniciativa da BLL - Bolsa de Licitações e Leilões ou pela Prefeitura do Município de Pérola, devidamente justificada.

6.3. É de exclusiva responsabilidade do usuário o sigilo da senha, bem como seu uso em qualquer transação efetuada diretamente ou por seu representante.



6.4. O credenciamento do fornecedor e de seu representante legal junto ao sistema eletrônico BLL implica a responsabilidade legal pelos atos praticados e a presunção de capacidade técnica para a realização das transações inerentes ao Pregão Eletrônico.

6.5. Em se tratando de microempresa ou empresa de pequeno porte, nos termos da Lei Complementar nº 123, de 14.12.2006, modificada pela Lei Complementar Federal 147/2014 com as alterações e para que essas possam usufruir do tratamento diferenciado previsto no Capítulo V da referida Lei, é necessário, à época do credenciamento, a declaração em campo próprio do sistema eletrônico, identificando-se como microempresa ou empresa de pequeno porte, bem como o preenchimento da declaração constante dos modelos de anexos no presente edital.

6.6. As declarações referidas no item anterior servirão como comprovação do enquadramento da PROPONENTE como Microempresa ou Empresa de Pequeno Porte, conforme o caso, as quais declararão, sob as penas da lei, que cumprem os requisitos legais para a qualificação como "Microempresa" ou "Empresa de Pequeno Porte", estando aptas a usufruir do tratamento favorecido estabelecido nos Artigos 42 a 49 da Lei Complementar nº 123/2006.

#### **VII – DA PARTICIPAÇÃO NO PREGÃO ELETRÔNICO:**

7.1. A participação na presente licitação se dará por meio da digitação da senha pessoal do representante credenciado e subsequente encaminhamento da proposta de preços, exclusivamente por meio do sistema eletrônico, observados rigorosamente a data e o horário limite estabelecidos neste Edital.

7.2. A informação dos dados para acesso deve ser feita na página inicial do site [www.bll.com.br](http://www.bll.com.br).

7.3. O encaminhamento de proposta pressupõe o pleno conhecimento e atendimento das exigências de habilitação especificadas neste Edital. O fornecedor será responsável por todas as transações que forem realizadas em seu nome no sistema eletrônico, assumindo como firmes e verdadeiras suas propostas e lances.

7.4. Caberá ao fornecedor acompanhar as operações no sistema eletrônico durante a sessão pública do Pregão eletrônico, ficando responsável pelo ônus da perda de negócios em decorrência da inobservância de quaisquer mensagens emitidas pelo sistema ou de sua desconexão.

#### **VIII – DA ABERTURA DAS PROPOSTAS DE PREÇO:**

8.1. A partir do horário previsto neste Edital, terá início a sessão pública do Pregão eletrônico, com a divulgação das propostas de preços recebidas, passando o Pregoeiro a avaliar a devida aceitabilidade.

8.2. Aberta a etapa competitiva, os representantes dos fornecedores deverão estar conectados ao sistema para participar da sessão de lances.

8.3. A cada lance ofertado o participante será imediatamente informado de seu recebimento e respectivo horário de registro e valor.

8.4. Somente serão aceitos lances com valores inferiores ao último lance que tenha sido anteriormente registrado no sistema.

8.5. Não serão aceitos dois ou mais lances de mesmo valor, prevalecendo aquele que for recebido e registrado em primeiro lugar.

8.6. O Pregoeiro verificará as propostas apresentadas, desclassificando, de plano, aquelas que ofertarem preços superiores ao valor máximo estipulado neste Edital para cada item, bem como aquelas que não estejam em conformidade com os outros requisitos estabelecidos neste Edital.

8.7. A desclassificação da proposta será fundamentada e registrada no sistema, com acompanhamento em tempo real por todos os participantes.

8.8. Durante o transcurso da sessão pública, os participantes serão informados do valor, em tempo real, do menor lance registrado.

8.9. O sistema não identificará os autores dos lances aos demais participantes.



**8.10.** A etapa de lances na sessão pública será encerrada mediante aviso de fechamento dos lances emitido pelo sistema eletrônico. Após, transcorrerá período de tempo de até 30 (trinta) minutos, aleatoriamente determinado pelo sistema eletrônico, sendo que ao final do período será automaticamente encerrada a recepção de lances.

**8.11.** Facultativamente, o Pregoeiro poderá encerrar a sessão pública mediante encaminhamento de aviso de fechamento iminente dos lances e subsequente transcurso do prazo de 30 (trinta) minutos, findo o qual será encerrada a recepção de lances. Neste caso, antes de anunciar o vencedor, o Pregoeiro poderá encaminhar, pelo sistema eletrônico, contraproposta diretamente ao proponente que tenha apresentado o lance de menor preço, para que seja obtido preço melhor, e decidir sobre a sua aceitação.

**8.12.** O sistema informará a proposta de menor preço imediatamente após o encerramento da etapa de lances ou, quando for o caso, após negociação e decisão pelo Pregoeiro acerca da aceitação do lance de menor valor.

**8.13.** Apurado o menor preço, todos os licitantes deverão permanecer conectados até que o Pregoeiro possa verificar:

- a) se o menor preço foi proposto por licitante enquadrada ou não como microempresa ou empresa de pequeno porte;
- b) comprovando-se que a licitante vencedora não se enquadra como microempresa ou empresa de pequeno porte, se dentre as demais classificadas há presença de empresa que assim se enquadre.

**8.14.** Consoante o disposto no artigo 44 da Lei Complementar 123, de 14 de dezembro de 2006, será assegurado, como critério de desempate, preferência de contratação para as microempresas e empresas de pequeno porte.

**8.14.1.** Entende-se por empate aquelas situações em que as propostas apresentadas pelas microempresas e empresas de pequeno porte sejam iguais ou até 5% (cinco por cento) superiores ao melhor preço.

**8.14.2.** O disposto no item 8.14 pode não ser aplicado quando a licitação for exclusiva para ME/EPP/MEI.

**8.15.** Para efeito do disposto no item anterior, ocorrendo o empate, proceder-se-á da seguinte forma:

- a) A microempresa ou empresa de pequeno porte mais bem classificada será convocada para, em querendo, apresentar nova proposta de preço INFERIOR àquela considerada vencedora do certame, no prazo máximo de 5 (cinco) minutos após o encerramento dos lances, sob pena de preclusão, situação em que será adjudicado em seu favor o objeto licitado;
- c) No caso de equivalência dos valores apresentados pelas microempresas e empresas de pequeno porte, será realizado sorteio entre elas, para que se identifique a que primeiro poderá apresentar melhor oferta.
- d) Na hipótese de não se efetivar a contratação nos termos deste edital, o objeto licitado será adjudicado em favor da proposta originalmente vencedora do certame.

**8.16.** Os documentos exigidos no item **X – DA HABILITAÇÃO** deste Edital poderão ser anexados na plataforma anteriormente ao início da disputa, em cópia autenticada por cartório competente, cópia simples, assinada por certificado digital ou por publicação em órgão de imprensa oficial.

**8.17.** Se o licitante que apresentar a proposta ou lance de menor valor não cumprir às exigências de habilitação, o Pregoeiro examinará a proposta ou lance subsequente na ordem de classificação, e assim sucessivamente, até a apuração de uma proposta ou lance que atenda o Edital. Nessa etapa o Pregoeiro poderá negociar com o participante para que seja obtido preço melhor.

**8.18.** Constatado o atendimento das exigências estabelecidas neste Edital, o objeto da licitação será adjudicado ao autor da proposta com lance de menor valor.

#### **IX – DAS PROPOSTAS DE PREÇO:**

**9.1.** A Licitante deverá cadastrar em campo próprio da plataforma BLL, sua proposta devidamente preenchida, marca dos produtos cotados e preços, vedada a identificação do proponente no sistema, em qualquer hipótese, antes do início da fase competitiva do pregão (Decreto 10.024/19, art. 30, parágrafo 5º), sob pena de desclassificação.



**9.2.** Os valores registrados na plataforma da BLL deverão considerar valor unitário para o lote, uma vez que as rodadas de lance serão realizadas nestes termos.

**9.3.** A proposta deverá ser elaborada considerando as condições estabelecidas neste edital e seu(s) anexo(s). A não inserção da marca dos produtos neste campo implicará na desclassificação da Empresa, face à ausência de informação suficiente para classificação da proposta.

**9.3.1.** Ao cadastrar sua proposta na Plataforma BLL a licitante deverá informar a MARCA E MODELO (quando houver) DO PRODUTO COTADO. Os itens que forem da marca do licitante deverão preencher campo MARCA com a expressão MARCA PRÓPRIA, PRÓPRIA ou expressão equivalente, para não possibilitar identificação conforme informado no item 9.1 deste edital.

**9.3.2.** Apresentar, sob pena de desclassificação, folder, catálogo do (s) equipamento (s)/produto, podendo ser a impressão do site, desde que constem as especificações técnicas, fabricante, marca, modelo cotado, itens de série e opcionais, indicando com clareza todas as informações do item em questão. Justificativa: As imagens dos equipamentos/produtos e a descrição precisa contida nos catálogos ampara a conferência, por parte do Pregoeiro e membros da comissão de licitação, do produto cotado em relação a descrição do Termo de Referência. Com isso, o órgão público visa adquirir os produtos que realmente atendem a descrição, ora a demanda, de cada secretaria.

**9.3.2.1.** O catálogo e demais documentos relativos à proposta poderão ser inseridos na Plataforma de Pregão Eletrônico junto da documentação de habilitação.

**9.4.** Até a abertura da sessão pública, os licitantes poderão retirar ou substituir a proposta e os documentos de habilitação anteriormente inseridos no sistema.

**9.5.** Não será estabelecida, nessa etapa do certame, ordem de classificação entre as propostas apresentadas, o que somente ocorrerá após a realização dos procedimentos de negociação e julgamento da proposta.

**9.6.** A proposta apresentada e os lances formulados deverão incluir todas e quaisquer despesas necessárias para o objeto desta licitação, tais como: tributos, fretes, seguros e demais despesas inerentes ao produto até sua entrega no local fixado pela Secretaria solicitante, devendo o preço ofertado corresponder, rigorosamente, às especificações do objeto licitado.

**9.7.** Não será aceita cobrança posterior de qualquer tributo ou assemelhado adicional, salvo se alterado ou criado após a data de abertura desta licitação e que venha expressamente a incidir sobre o objeto desta licitação, na forma da Lei.

**9.8.** O licitante declarará, em campo próprio do sistema, o cumprimento dos requisitos para a habilitação e a conformidade de sua proposta com as exigências do edital.

**9.9.** Incumbirá ao licitante acompanhar as operações no sistema eletrônico durante a sessão pública do Pregão, ficando responsável pelo ônus decorrente da perda de negócios, diante da inobservância de quaisquer mensagens emitidas pelo sistema ou de sua desconexão.

**9.10.** Serão desclassificadas as propostas que conflitem com as normas deste Edital ou da legislação em vigor.

**9.11.** Os documentos que compõem a proposta e a habilitação do licitante melhor classificado somente serão disponibilizados para avaliação do pregoeiro e para acesso público após o encerramento do envio de lances.

**9.12.** O licitante, quando do cadastramento da proposta inicial de preço, deverá verificar nos dados cadastrais se assinalou o regime ME/EPP no sistema, conforme o seu regime de tributação, para fazer valer o direito de prioridade do desempate previsto no art. 44 e 45 da Lei Complementar nº 123/2006.

**9.13** A Empresa vencedora deverá enviar (anexar) junto ao sistema - Plataforma BLL ou por e-mail no seguinte endereço: [compras@perola.pr.gov.br](mailto:compras@perola.pr.gov.br), a Proposta de Preços reformulada escrita, com o(s) valor(es) oferecido(s) após a etapa de lances, em 01 (uma) via, rubricada em todas as folhas e a última assinada pelo Representante Legal da Empresa citado nos documentos de habilitação, em linguagem concisa, sem emendas, rasuras ou entrelinhas, contendo Razão Social, CNPJ – Cadastro Nacional de Pessoa Jurídica, Inscrição Estadual, endereço completo, número de telefone e fax, número de agência de conta bancária, no prazo máximo de até 02 (duas horas) horas, após encerramento do certame, quando solicitado pelo Pregoeiro.



**9.14.** Na proposta escrita, deverá conter:

- a) Especificação completa dos produtos oferecidos com informações técnicas que possibilitem a sua completa avaliação e indicação das marcas/modelos, totalmente conforme descrito no ANEXO I deste Edital;
- b) O prazo de validade da proposta que não poderá ser inferior a 60 (sessenta) dias, contados da abertura das propostas virtuais;
- c) Declaração expressa de que nos preços estão incluídos todos os custos diretos e indiretos, impostos, lucro empresarial, tributos incidentes, seguro, frete e outros necessários ao cumprimento integral do objeto deste edital e seus anexos.
- d) Data e assinatura do Representante Legal da proponente.
- e) Os valores cotados deverão ser expressos em Real, com apenas 02 (duas) casas após a vírgula.

**9.15** A apresentação de proposta na Licitação será considerada como evidência de que a proponente:

- a) examinou criteriosamente todos os documentos do Edital e obteve do Pregoeiro todas as informações necessárias para a sua formulação;
- b) considerou que os elementos desta Licitação permitiram a elaboração de uma proposta totalmente condizente com o objeto licitado;
- c) sendo vencedor da Licitação, assumirá integral responsabilidade pela perfeita e completa execução do objeto da licitação em todas as fases.

**9.16.** A empresa arrematante do(s) lote(s) deverá encaminhar as seguintes declarações originais ou por processo de cópia autenticada em cartório, em até 05(cinco) dias úteis, caso solicitado pelo município;

**9.16.1** no caso de Microempresa (ME), Empresa de Pequeno Porte (EPP), que cumpre os requisitos estabelecidos no Art. 3º da Lei Complementar nº 123, de 14 de dezembro de 2006, alterada pela Lei nº 11.488, de 15 de junho de 2007, em seu Art. 34, não possuindo nenhum dos impedimentos previstos no parágrafo 4º do artigo 3º da Lei Complementar nº 123/2006 (conforme modelo ANEXO III – DECLARAÇÃO UNIFICADA).

**9.16.2** Certidão simplificada emitida e registrada pela respectiva junta comercial, ou documento equivalente, indicando a condição de ME ou EPP, devidamente atualizada, ou seja, com data de emissão não superior a 60 (sessenta) dias. (Quando for o caso);

**9.16.3** Declaração Unificada conforme modelo. (ANEXO III)

**9.17.** O Município de Pérola não aceitará cobrança posterior de qualquer imposto, tributo ou assemelhado adicional, salvo se alterado ou criado após a data de abertura desta licitação e que venha expressamente a incidir sobre o objeto, na forma da lei.

**9.18.** Não será aceita carta ou outro meio de comunicação informando engano, erro ou omissão da parte da empresa ou de representante.

**9.19.** Serão desclassificadas de plano as propostas de preços que:

- a) cotarem preços acima do valor máximo estipulado no Edital para cada item do Lote cotado;
- b) deixarem de apresentar os preços cotados para cada item cotado.

## **X. DA FASE DE HABILITAÇÃO**

**10.1** Divulgado o julgamento das propostas de preços na forma prescrita neste Edital, passar-se-á à fase de habilitação.

**10.1.1** Os licitantes poderão deixar de apresentar os documentos de habilitação que constem no sistema de registro cadastral unificado disponível no Portal Nacional de Contratações Públicas (PNCP), para isso deverão informar ao Pregoeiro através do chat da Plataforma.



**10.1.2** Os documentos relativos à regularidade fiscal, em qualquer caso, somente serão exigidos em momento posterior ao julgamento das propostas, e apenas do licitante mais bem classificado.

**10.1.3** Iniciada a fase de habilitação, o Pregoeiro, mediante aviso veiculado na plataforma, abrirá o prazo de 02h (duas horas), para que a licitante melhor classificada apresente os documentos de habilitação.

**10.2** A habilitação da licitante vencedora poderá ser substituída por meio de registro regular no SICAF.

**10.2.1** Caso os dados e informações constantes do SICAF não atendam aos requisitos exigidos deste Edital, o Pregoeiro verificará a possibilidade de acessar os documentos por meio eletrônico ou outros meios hábeis, juntando-os ao processo administrativo pertinente à licitação.

**10.2.2.** Caso o licitante informe via chat, o Pregoeiro avaliará os documentos exigidos nos subitens 10.5.1, 10.5.2, 10.5.3 e 10.5.4 deste Edital, por meio eletrônico, devendo a licitante, obrigatoriamente, encaminhar pelo sistema os demais documentos que não podem ser emitidos via Internet ou que não seja possível encontrar.

**10.2.3** Na impossibilidade de obtenção/emissão de documentos por meio eletrônico, o Pregoeiro solicitará sua apresentação pela licitante, juntamente com os demais documentos.

**10.3** A Administração não se responsabilizará pela eventual indisponibilidade dos meios eletrônicos hábeis de informações no momento da verificação de documentação ou dos meios para a transmissão de documentos a que se referem as cláusulas anteriores, ressalvada a indisponibilidade de seus próprios meios. Na hipótese de ocorrerem essas indisponibilidades, a licitante deverá encaminhar os documentos solicitados por aba na plataforma ou por e-mail no prazo fixado pelo Pregoeiro, sob pena de inabilitação, mediante decisão motivada.

**10.4** Por meio de aviso lançado no sistema, o Pregoeiro informará às demais licitantes a empresa habilitada por atendimento às condições estabelecidas neste Edital.

**10.5** A habilitação se dará mediante o exame dos documentos a seguir relacionados, relativos a:

**10.5.1 Quanto à Habilitação Jurídica:**

- a) Registro comercial, no caso de empresário individual ou;
- b) Ato constitutivo, estatuto ou contrato social em vigor e alterações subsequentes devidamente registradas, em se tratando de sociedade empresarial, e, no caso de sociedade por ações, a ata registrada da assembleia de eleição da diretoria ou;
- c) Decreto de autorização, em se tratando de empresa ou sociedade estrangeira em funcionamento no País e ato de registro ou autorização para funcionamento expedido pelo órgão competente, quando a atividade assim o exigir;
- d) Ata, registrada na Junta Comercial, das assembleias que tenham aprovado ou alterado os estatutos em vigor e ata de eleição dos administradores em exercício, no caso de cooperativas;
- e) Declaração Unificada conforme modelo do Edital.

**10.5.2. Quanto à regularidade fiscal e trabalhista:**

- a) Prova de inscrição no CNPJ (Cadastro Nacional de Pessoas Jurídicas do Ministério da Fazenda);
- b) Prova de regularidade com a Fazenda Nacional, mediante a apresentação de certidão expedida conjuntamente pela Secretaria da Receita Federal do Brasil (SRFB) e pela Procuradoria-Geral da Fazenda Nacional (PGFN), referente a todos os créditos tributários federais e à Dívida Ativa da União (DAU) por elas administrados, inclusive os créditos tributários relativos às contribuições sociais previstas nas alíneas "a", "b" e "c" do parágrafo único do artigo 11 da Lei Federal n.º 8.212/1991, às contribuições instituídas a título de substituição, e às contribuições devidas, por lei, a terceiros;



c) Prova de regularidade fiscal perante a Fazenda Estadual relativa aos Tributos Estaduais, mediante apresentação de Certidão Negativa de Débito ou Certidão Positiva com efeito de Negativa do domicílio ou sede do licitante, ou outra equivalente, na forma da lei;

d) Prova de regularidade fiscal perante a Fazenda Municipal relativa aos Tributos Municipais da sede da proponente, mediante apresentação de Certidão Negativa de Débito ou Certidão Positiva com efeito de Negativa ou documento equivalente do Município do domicílio ou sede do licitante, ou outra equivalente, na forma da lei;

e) Prova de regularidade relativa ao Fundo de Garantia por Tempo de Serviço (CRF/FGTS).

f) Prova de inexistência de débitos inadimplidos perante a Justiça do Trabalho, mediante a apresentação de Certidão Negativa de Débitos Trabalhistas (CNDT), dentro do prazo de validade, tendo sua validade condicionada à verificação de sua autenticidade no portal do Tribunal Superior do Trabalho no Internet (<http://www.tst.jus.br>).

#### **10.5.3. A documentação relativa à QUALIFICAÇÃO TÉCNICA consistirá em:**

a) Atestado de Capacidade Técnica em nome da proponente, que comprove o fornecimento de equipamentos/produtos iguais ou similares ao do objeto da licitação;

#### **10.5.4. A documentação relativa à QUALIFICAÇÃO ECONÔMICO-FINANCEIRA consistirá em:**

a) Certidão simplificada emitida e registrada pela respectiva junta comercial, ou documento equivalente, indicando a condição de ME ou EPP, devidamente atualizada, ou seja, com data de emissão não superior a 60 (sessenta) dias. (Quando ME/EPP/MEI)

b) Certidão negativa de falência ou concordata expedida pelo distribuidor da sede da licitante, com data de emissão não superior a 60 (sessenta) dias.

**10.5.5.** A documentação deverá estar dentro do prazo de validade no momento da convocação da licitante, e em nenhum caso será concedido prazo para apresentação de documentação posteriormente aos prazos fixados pelo Pregoeiro, salvo em sede de diligência, bem como não será permitida documentação incompleta, protocolo ou quaisquer outras formas de comprovação que não sejam as condições exigidas neste Edital. Não serão aceitas certidões que contenham ressalvas de que “não são válidas para fins licitatórios.”

**10.5.5.1.** Independente da ordem de classificação, todas as licitantes deverão estar com a documentação em dia no momento da convocação/habilitação (no caso das ME, EPP e MEI, mesmo que vencida a data de validade dos documentos de regularidade fiscal e trabalhista ou certidões positivas para débitos), os documentos deverão ser apresentados;

**10.6.** Serão aceitas apenas as cópias legíveis, não sendo aceitos documentos cujas datas estejam esmaecidas, inlegíveis ou rasuradas.

**10.7.** As certidões que não apresentarem o prazo de validade em seu corpo serão consideradas válidas desde que emitidas com antecedência máxima de até 60 (sessenta) dias da data prevista para a abertura do Pregão.

**10.7.1.** Em conformidade com a Lei Complementar n. 123/2006, as microempresas e empresas de pequeno porte, por ocasião da participação em certames licitatórios, deverão apresentar toda a documentação exigida para efeito de comprovação de regularidade fiscal, mesmo que esta apresente alguma restrição.

**10.7.2.** Havendo alguma restrição na comprovação da regularidade fiscal, consoante o Item V, será assegurado o prazo de 05 (cinco) dias úteis, cujo termo inicial corresponderá ao momento em que o proponente for declarado vencedor do certame, prorrogáveis por igual período, a critério do Município de Pérola, para a regularização da documentação, pagamento ou parcelamento do débito, e emissão de eventuais certidões negativas ou certidões positivas com efeito de certidão negativa.

**10.7.3.** A não-regularização da documentação, no prazo previsto no item 10.7.2., implicará decadência do direito à contratação, sem prejuízo das sanções previstas no Artigo 155 da Lei Federal nº 14.133/21, sendo facultado à Administração convocar os licitantes remanescentes, na ordem de classificação, para a assinatura do instrumento contratual, ou revogar a licitação.

**10.8.** Na presente licitação é vedada participação de empresas em consórcio e a representação de mais de uma empresa pelo mesmo representante.



**10.9.** Não poderá participar da licitação a empresa que estiver sob falência, nem aquela que esteja suspensa de licitar pelo Município de Pérola e/ou declarada inidônea pela Administração Pública ou impedida legalmente.

**10.10.** A participação neste certame importa ao proponente irrestrita e irrevogável aceitação das condições estabelecidas no presente Edital, bem como a observância dos regulamentos, normas administrativas e técnicas aplicáveis, inclusive quanto a recursos, e ainda, na aceitação de que deverá fornecer o objeto em perfeitas condições de utilização e/ou funcionamento.

#### **XI – DOS RECURSOS:**

**11.1.** A intenção de interpor recurso em face de decisão do pregoeiro somente poderá ser promovida, via Sistema BLL, por qualquer licitante, após a empresa arrematante ser declarada vencedora e provisoriamente habilitada. O Pregoeiro informará o horário que a Plataforma será liberada para receber a intenção, imediatamente após declarar a(s) empresa(s) provisoriamente habilitada(s). A Plataforma, a partir do horário informado pelo Pregoeiro, ficará aberta por 20 minutos para receber as intenções resumidas.

**11.2.** Havendo quem se manifeste, caberá ao Pregoeiro verificar a tempestividade e a existência de motivação da intenção de recorrer, para decidir se admite ou não o recurso, fundamentadamente.

**11.2.1.** Nesse momento o Pregoeiro não adentrará no mérito recursal, mas apenas verificará as condições de admissibilidade do recurso.

**11.2.2.** A falta de manifestação motivada do licitante quanto à intenção de recorrer importará a decadência desse direito.

**11.3.** Uma vez admitido o recurso, o recorrente terá, a partir de então, o prazo de 03 (três) dias úteis para apresentar as razões, pelo sistema eletrônico (no campo “Interp. Recursos”).

**11.4.** Os demais licitantes ficarão intimados para, se assim desejarem, apresentar suas contrarrazões, também pelo sistema eletrônico (no campo “Contrarrazão”) no prazo de 03(três) dias úteis, contado da data final do prazo do recorrente, assegurada vista imediata dos elementos indispensáveis à defesa dos seus interesses.

**11.5.** O acolhimento do recurso invalida tão somente os atos insuscetíveis de aproveitamento.

**11.6.** Não serão conhecidos os recursos apresentados fora do prazo legal e/ou subscritos por representante não habilitado ou não identificado no processo para responder pela proponente.

**11.7.** Não será concedido prazo para recurso sobre assuntos meramente protelatórios ou quando não justificada a intenção de interpor o recurso pela proponente.

**11.8.** Os recursos contra decisões do Pregoeiro não terão efeito suspensivo.

**11.9.** O acolhimento de recurso importará a invalidação apenas dos atos insuscetíveis de aproveitamento.

**11.10.** Não serão aceitos recursos interpostos através de fac-símile, e-mail ou de recursos cuja petição tenha sido apresentada fora do prazo e/ou apresentada por quem não está legalmente habilitado para representar a empresa licitante.

#### **XII – DAS MULTAS E SANÇÕES ADMINISTRATIVAS:**

**12.1.** A contratada ficará sujeita, em caso de atraso injustificado na entrega dos produtos, garantida a defesa prévia, à multa diária de: 0,70% (zero vírgula setenta por cento) – até o 10º (décimo) dia de atraso. Percentuais que incidirão sobre o valor total dos produtos não entregues na data ajustada; 1% (um por cento) – a partir do 11º (décimo primeiro) dia de atraso. Percentuais que incidirão sobre o valor total dos produtos não entregues na data ajustada; A partir do 21º (vigésimo primeiro) dia de atraso injustificado na entrega do(s) produto(s), ficará configurada a inexecução total ou parcial da ATA DE REGISTRO DE PREÇOS e a Administração poderá, garantida a defesa prévia, aplicar à contratada multa de 20% (vinte por cento) sobre o valor total dos produtos não entregues, sem prejuízo das demais sanções previstas na Lei Federal nº 14.133/21.

**12.2.** Quando a proponente não mantiver a sua proposta; apresentar declaração ou documento falso em qualquer fase da licitação ou execução da ATA DE REGISTRO DE PREÇOS; deixar de apresentar documento na fase de saneamento; deixar de assinar a ATA DE REGISTRO DE PREÇOS no prazo estabelecido, ou por infração de qualquer outra cláusula da ata ou do edital



não prevista nos subitens anteriores, será aplicada multa compensatória e cláusula penal de 10% (dez por cento) sobre o valor total dos produtos cotados pela empresa, podendo ser cumulada com as demais sanções previstas na Lei Federal nº 14.133/21.

**12.3.** O valor da multa será descontado no primeiro pagamento após a sua imposição, respondendo por ela os pagamentos futuros e pela diferença, se houver.

**12.4.** Caso não seja efetuado o desconto previsto no item 12.3., por não haver pagamento a ser efetuado, quaisquer multas aplicadas deverão ser recolhidas no Órgão Licitador, em até 05 (cinco) dias úteis contados de sua publicação no Diário Oficial do Município de Pérola.

**12.5.** A aplicação das sanções administrativas, inclusive as cláusulas penais, não exime a contratada da responsabilidade civil e penal a que estiver sujeita.

**12.6.** Pela recusa do adjudicatário em retirar e/ou assinar o instrumento que formalizar a avença, dentro do prazo estabelecido no item 13.2., ficará sujeito a multa de 10% (dez por cento), sobre o valor total dos produtos adjudicados, além das demais sanções cabíveis previstas no Artigo 155 da Lei Federal 14.133/21.

**12.6.1** O prazo de convocação, estabelecido no item 13.2., poderá ser prorrogado uma vez, por igual período, quando solicitado pela parte durante o seu transcurso e desde que ocorra motivo justificado e aceito pela administração.

**12.7.** As penalidades previstas no item anterior não se aplicarão aos licitantes remanescentes convocados em virtude da não aceitação da primeira colocada, ressalvado o caso de inadimplemento contratual, após a contratação de qualquer das empresas.

**12.8.** Por infração de qualquer outra cláusula da ata não prevista nos subitens anteriores, será aplicada multa de 10% (dez por cento) sobre o valor total dos produtos adjudicados, podendo ser cumulada com as demais sanções previstas no Artigo 155 da Lei Federal 14.133/21.

**12.9.** Quem, convocado dentro do prazo de validade da sua proposta, não celebrar o contrato, deixar de entregar ou apresentar documentação falsa exigida para o certame, ensejar o retardamento da execução do seu objeto, não mantiver a proposta, falhar ou fraudar na execução do contrato, comportar-se de modo inidôneo ou cometer fraude fiscal, além das multas previstas neste Edital, ficará impedido de licitar e contratar com a Administração e será descredenciado do cadastro de fornecedores da Prefeitura do Município de Pérola PR.

**12.10.** As sanções acima mencionadas não excluem a aplicação de demais sanções previstas em lei e no Edital, aplicáveis ao caso concreto.

### **XIII – DA FORMALIZAÇÃO DO INSTRUMENTO CONTRATUAL:**

**13.1.** Homologada a licitação pela autoridade competente, o Município de Pérola elaborará o respectivo instrumento com a(s) proponente(s) vencedora(s), visando à execução do objeto desta licitação, nos termos da minuta que constitui o Anexo V deste Edital.

**13.2.** A proponente vencedora terá o prazo de 5 (cinco) dias úteis, contado a partir da convocação, para assinar a ATA DE REGISTRO DE PREÇOS no Departamento de Compras e Licitações, no endereço constante no preâmbulo deste Edital.

**13.2.1.** Este prazo poderá ser prorrogado uma vez, por igual período, quando solicitado pela proponente vencedora durante o seu transcurso e desde que ocorra motivo justificado, aceito pelo Município.

**13.3.** A recusa injustificada da proponente vencedora em assinar o contrato, dentro do prazo estabelecido no presente instrumento, a sujeitará à aplicação das penalidades previstas nos itens 12.6. e 12.8. deste Edital, podendo o Município convidar, sucessivamente, por ordem de classificação, as demais licitantes, para assinatura do contrato, após comprovação da compatibilidade de sua proposta e habilitação com esta licitação.

**13.4.** No ato da contratação, a proponente vencedora deverá apresentar documento de procuração devidamente reconhecido em cartório, que habilite o seu representante a assinar o contrato em nome da empresa.



**13.5.** A assinatura do contrato estará condicionada à comprovação da regularidade da situação da proponente vencedora junto ao INSS e FGTS.

**13.6.** Este Edital e seus Anexos integrarão o contrato, independentemente de transcrição.

**13.7.** Os produtos adquiridos pelo Município de Pérola, através de suas Secretarias, serão pagos pela Secretaria Municipal de Fazenda e Administração, no prazo estabelecido no Anexo I deste Edital.

#### **XIV – DO REAJUSTAMENTO DE PREÇOS;**

**14.1 -** Os preços inicialmente contratados são fixos e irrevogáveis no prazo de um ano contado da data da proposta de preços.

**14.2 -** Após o interregno de um ano, e independentemente de pedido do contratado, os preços iniciais serão reajustados, mediante a aplicação, pelo contratante, sendo consultados nos índices IGPM, IPCA e INPC optando sempre pela escolha do índice mais vantajoso para administração, exclusivamente para as obrigações iniciadas e concluídas após a ocorrência da anualidade.

**14.3 -** Nos reajustes subsequentes ao primeiro, o interregno mínimo de um ano será contado a partir dos efeitos financeiros do último reajuste.

**14.4 -** No caso de atraso ou não divulgação do(s) índice (s) de reajustamento, o contratante pagará ao contratado a importância calculada pela última variação conhecida, liquidando a diferença correspondente tão logo seja(m) divulgado(s) o(s) índice(s) definitivo(s).

**14.5 -** Nas aferições finais, o(s) índice(s) utilizado(s) para reajuste será(ão), obrigatoriamente, o(s) definitivo(s).

**14.6 -** Caso o(s) índice(s) estabelecido(s) para reajustamento venha(m) a ser extinto(s) ou de qualquer forma não possa(m) mais ser utilizado(s), será(ão) adotado(s), em substituição, o(s) que vier(em) a ser determinado(s) pela legislação então em vigor.

**14.7 -** No caso de atraso pelo Contratante, os valores devidos ao contratado serão atualizados monetariamente entre o termo final do prazo de pagamento até a data de sua efetiva realização, mediante aplicação do índice de correção monetária. Conforme é disposto no artigo 25 inciso 7º da lei 14.133/2021:

§ 7º Independentemente do prazo de duração do contrato, será obrigatória a previsão no edital de índice de reajustamento de preço, com data-base vinculada à data do orçamento estimado e com a possibilidade de ser estabelecido mais de um índice específico ou setorial, em conformidade com a realidade de mercado dos respectivos insumos.

#### **XV – DOS PRAZOS:**

**15.1.** O prazo de entrega do objeto é o previsto no Anexo I deste Edital, contado do recebimento da respectiva Nota de Empenho.

**15.2.** O pagamento será efetuado conforme requisição, em até 30 dias após a entrega dos materiais, emissão da nota fiscal, devidamente vistada pelo órgão interessado.

**15.3.** O prazo de vigência da ata é de 12 (doze) meses podendo ser prorrogada na forma da Lei Federal nº 14.133/21.

#### **XVI – DAS CONDIÇÕES DA CONTRATAÇÃO:**

**16.1.** A Administração do Município de Pérola convocará oficialmente a licitante vencedora, durante a validade da sua proposta para, no prazo máximo de 5 (cinco) dias úteis, assinar a ATA DE REGISTRO DE PREÇOS, aceitar ou retirar o instrumento equivalente (nota de empenho) sob pena de decair o direito à contratação, sem prejuízo das sanções previstas no Art. 155 da Lei nº 14.133/21.

**16.2.** O prazo da convocação poderá ser prorrogado uma vez, por igual período, quando solicitado pela licitante vencedora durante o seu transcurso, desde que ocorra motivo justificado e aceito pela Administração do Município de Pérola.

**16.3.** É facultado à Administração do Município de Pérola, quando a convocada não assinar o referido documento no prazo e condições estabelecidos, chamar as licitantes remanescentes, obedecida a ordem de classificação, para fazê-lo, examinada,



quanto ao objeto e valor ofertado, a aceitabilidade da proposta classificada, podendo, inclusive, negociar diretamente com o proponente para que seja obtido melhor preço, ou revogar este Pregão, independentemente da cominação prevista no art. 155 da Lei n.º 14.133/21.

**16.4.** Caberá a contratada manter-se, durante toda a execução da ATA DE REGISTRO DE PREÇOS, as condições de habilitação e qualificação exigidas neste Pregão.

**16.5.** A contratada está obrigada não só pelos termos da ATA DE REGISTRO DE PREÇOS, mas, também, por todos os termos do instrumento convocatório e de sua proposta, por força do Art. 92, XVI da Lei n.º 14.133/21.

**16.6.** A execução da ATA DE REGISTRO DE PREÇOS, bem como os casos nele omissos, regular-se-ão pelas cláusulas contratuais e pelos preceitos de direito público, aplicando-se lhes, supletivamente, os princípios da teoria geral dos contratos e as disposições de direito privado, na forma da Lei n.º 14.133/21.

**16.7.** A inexecução total ou parcial da ATA DE REGISTRO DE PREÇOS enseja a sua rescisão, conforme Capítulo VIII da Lei n.º 14.133/21. Reconhecendo os direitos da Administração em caso de rescisão administrativa prevista no artigo 77 da citada lei de licitações.

**16.8.** A rescisão da ATA DE REGISTRO DE PREÇOS poderá ser determinada por ato unilateral e escrito da Administração do Município de Pérola, nos casos previstos na Lei n.º 14.133/21.

#### **XVII – DAS DISPOSIÇÕES FINAIS:**

**17.1.** O Pregoeiro reserva-se no direito de solicitar o original de qualquer documento, sempre que tiver dúvidas ou julgar necessário.

**17.2.** É facultada ao Pregoeiro ou autoridade superior, em qualquer fase da licitação, a promoção de diligência destinada a esclarecer ou a complementar a instrução do processo.

**17.3.** Na hipótese de divergência entre este Edital e quaisquer condições apresentadas pelos proponentes, prevalecerão sempre, para todos os efeitos, os termos deste Edital e dos documentos que o integram.

**17.4.** O Município de Pérola se reserva no direito de revogar, anular ou transferir a presente licitação, em caso de interesse público.

**17.5.** A presente licitação não importa necessariamente em contratação, podendo o Município revogá-la, no todo ou em parte, por razões de interesse público, derivadas de fato superveniente comprovado ou anulá-la por ilegalidade, de ofício ou por provocação mediante ato escrito e fundamentado disponibilizado no sistema para conhecimento dos participantes da licitação.

**17.5.1.** O Município poderá prorrogar, a qualquer tempo, os prazos para recebimento das propostas ou para sua abertura.

**17.6.** O proponente é responsável pela fidelidade e legitimidade das informações prestadas e dos documentos apresentados em qualquer fase da licitação, sendo que a falsidade de qualquer documento apresentado ou a inverdade das informações nele contidas implicará a imediata desclassificação do proponente que o tiver apresentado, ou, caso tenha sido o vencedor, a revogação da adjudicação ou do pedido de compra, sem prejuízo das demais sanções cabíveis.

**17.7.** Os proponentes intimados para prestar quaisquer esclarecimentos adicionais deverão fazê-lo no prazo determinado pelo Pregoeiro, sob pena de desclassificação ou inabilitação.

**17.8.** O desatendimento de exigências formais não essenciais não importará no afastamento da proponente, desde que seja possível a aferição da sua qualificação e a exata compreensão da sua proposta.

**17.9.** As normas que disciplinam este Pregão serão sempre interpretadas em favor da ampliação da disputa entre as proponentes, desde que não comprometam o interesse da Administração, a finalidade e a segurança da contratação.

**17.10.** As decisões referentes a este processo de licitação poderão ser comunicadas às proponentes por qualquer meio de comunicação que comprove o seu recebimento ou, ainda, mediante publicação no Órgão Oficial do Município.



**17.11.** Os casos não previstos neste Edital serão decididos pelo Pregoeiro.

**17.12.** A participação do proponente nesta licitação implica em aceitação de todos os termos deste Edital.

**17.13.** Não cabe à BLL qualquer responsabilidade pelas obrigações assumidas pelo fornecedor com o licitador, em especial com relação à forma e às condições de entrega dos bens ou da prestação de serviços e quanto à quitação financeira da negociação realizada.

**17.14.** O foro designado para julgamento de quaisquer questões judiciais resultantes deste Edital será o desta cidade de Pérola, Estado do Paraná.

**17.15.** O Pregoeiro e sua Equipe de Apoio atenderão aos interessados no horário de 8h00min às 11:30h e das 13h30min às 17:00h, de segunda a sexta-feira, exceto feriados, no Setor de Licitações, para melhores esclarecimentos.

**17.16.** A documentação apresentada para fins de habilitação da empresa vencedora fará parte dos autos da licitação e não será devolvida à proponente.

**XVIII - DECLARAÇÃO DE ATENDIMENTO À LEI FEDERAL Nº 12.846/2013 (ANTICORRUPÇÃO):**

**18.1.** As partes declaram conhecer as normas de prevenção à corrupção previstas na legislação brasileira, dentre elas, a Lei de Improbidade Administrativa (Lei Federal nº8429/1992), a Lei Federal nº 12.846/2013 e seus regulamentos, se comprometem que para a execução desses serviços licitados nenhuma das partes poderá oferecer dar ou se comprometer a dar, a quem quer que seja, aceitar ou se comprometer a aceitar de quem quer que seja, tanto por conta própria quanto por intermédio de outrem, qualquer pagamento, doação, compensação, vantagens financeiras ou benefícios indevidos de qualquer espécie, de modo fraudulento que constituam prática ilegal ou de corrupção, bem como de manipular ou fraudar o equilíbrio econômico financeiro do presente contrato, seja de forma direta ou indireta quanto ao objeto desta licitação, devendo garantir, ainda que seus prepostos, administradores e colaboradores ajam da mesma forma.

**18.2.** Não havendo expediente ou ocorrendo qualquer fato superveniente que impeça a realização do certame na data marcada, a sessão será automaticamente transferida para o primeiro dia útil subsequente, no mesmo horário e local anteriormente estabelecidos, desde que não haja comunicação do Pregoeiro em contrário.

**18.3.** Os casos omissos neste Edital serão resolvidos pelo Pregoeiro, nos termos da legislação pertinente.

**XIX – DOS ANEXOS:**

**19.1.** Compõem este Edital os seguintes Anexos:

ANEXO I Termo de Referência/Descrição do Objeto Licitado;

ANEXO II Modelo de Proposta de Preços;

ANEXO III Modelo de Declaração Unificada;

ANEXO IV Modelo de Procuração;

ANEXO V Minuta do Contrato ou Ata de Registro de Preços;

Pérola/PR, 12 de fevereiro de 2025.

**VALDETE CUNHA**  
Prefeita Municipal.



PREGÃO ELETRÔNICO PARA REGISTRO DE PREÇOS Nº 10/2025

ANEXO I-TERMO DE REFERÊNCIA

1. **OBJETO:** Registro de Preços para eventual e futura aquisição de materiais permanentes para atender as necessidades das diversas secretarias do Município de Pérola, Estado do Paraná, conforme especificações e quantitativos abaixo;

Lote	Item	Qtde.	Unid.	Cód.	Discriminação	Valor Máximo Unitário	Valor Total
1	1	6	UN	31424	APARADOR DECORAÇÃO - MATERIAL: MADEIRA MDF, MATERIAL ESTRUTURA: METAL/MADEIRA, COMPRIMENTO: 180 CM, ALTURA: 74 CM, PROFUNDIDADE: 45 CM.	542,23	3.253,38
2	1	10	UN	31425	APARELHO TELEFÔNICO CELULAR MÓVEL (SMARTPHONE) – ANDROID (COM ACESSÓRIOS) MARCA(S)/MODELO(S) DE REFERÊNCIA: SAMSUNG/GALAXY S20 FE 5G; MOTOROLA/EDGE 20 5G; XIAOMI/POCO X3 GT CARACTERÍSTICA(S): - SISTEMA OPERACIONAL ANDROID VERSÃO 11.0 OU SUPERIOR; - PROCESSADOR COM 8 NÚCLEOS FÍSICOS OU SUPERIOR, COM FREQUÊNCIA MÍNIMA DE 2.0 GHZ (MÉDIA ARITMÉTICA DA FREQUÊNCIA MÁXIMA DE OPERAÇÃO DE TODOS OS NÚCLEOS); - MEMÓRIA RAM DE AO MENOS 6 GB; - DISPLAY COLORIDO DE NO MÍNIMO 6.2 POLEGADAS, COM RESOLUÇÃO MÍNIMA DE 1080 X 2240 PIXELS; - BATERIA DE 4000MAH OU SUPERIOR; - MEMÓRIA DE ARMAZENAMENTO - NO MÍNIMO 128 (CENTO E VINTE E OITO) GIGABYTES DE MEMÓRIA INTERNA; - BLUETOOTH 5.0 OU SUPERIOR; WI-FI 802.11 A/B/G/N/AC/AX WIF6 (2.4GHZ, 5GHZ) + MIMO; - TRANSMISSÃO DE DADOS - 3G HSPA+, EDGE, UMTS, 4G LTE E 5G (PADRÃO BRASILEIRO); - HOMOLOGAÇÃO EMITIDA PELA ANATEL, COM SELO DE IDENTIFICAÇÃO; - ANTENA EMBUTIDA; - INTERFACE TOUCH SCREEN CAPACITIVA COM SUPORTE A MULTI-GESTOS E MULTI-TOQUES; - CÂMERA FOTOGRÁFICA PRINCIPAL COM ZOOM DIGITAL, HDR, ESTABILIZAÇÃO DIGITAL DE IMAGEM, RESOLUÇÃO MÍNIMA DE 12.0 MEGA PIXELS E ABERTURA DE LENTE F/1.8 OU MAIOR; - GRAVAÇÃO DE VÍDEO EM RESOLUÇÃO DE ATÉ 4K (2160P) COM NO MÍNIMO 30 FRAMES POR SEGUNDO (FPS); - PESO MÁXIMO DE 200 GRAMAS. ACESSÓRIO(S): CARREGADOR DE BATERIA COM SELEÇÃO AUTOMÁTICA DE VOLTAGEM: 110V A 240V, COM CONECTOR COMPATÍVEL COM PADRÃO NBR 14136 OU DEVE SER FORNECIDO ADAPTADOR; MANUAL DE INSTRUÇÕES EM PORTUGUÊS; GARANTIA MÍNIMA: 12 (DOZE) MESES, CONTADOS DA DATA DO RECEBIMENTO DEFINITIVO. ACONDICIONAMENTO: EMBALAGEM ORIGINAL DE FÁBRICA, COM IDENTIFICAÇÃO E QUANTIDADE DO MATERIAL. OBSERVAÇÃO(ÕES): DEVERÃO SER FORNECIDOS	1.351,67	13.516,70



# PÉROLA

GOVERNO MUNICIPAL

000337

					CATÁLOGOS E/OU DOCUMENTOS, EXPEDIDOS PELO FABRICANTE, CONTENDO INFORMAÇÕES QUE COMPROVEM O ATENDIMENTO DAS ESPECIFICAÇÕES TÉCNICAS EXIGIDAS.		
3	1	12	UN	31426	APRESENTADOR MULTIMÍDIA (PASSADOR DE SLIDES): ALCANCE DE COMUNICAÇÃO: MÍNIMO 20 METROS; - ALIMENTAÇÃO: UMA PILHA AAA; INDICAÇÃO DE BATERIA FRACA OU VISOR COM NÍVEL DE CARGA DA BATERIA; APONTADOR: LASER (LED) CLASSE 2; - COMUNICAÇÃO RF 2.4GHZ COM RECEPTOR NATIVO USB; COMPATIBILIDADE COM WINDOWS E MAC; ACOMPANHAR CABO USB PARA CARREGAMENTO; GARANTIA MÍNIMA DE 1 ANO PELO FABRICANTE; - MARCAS QUE NÃO SERÃO EXIGIDAS AMOSTRA: DOOSL E LOGITECH; REFERÊNCIAS: MARCA LOGITECH MODELO R500, MARCA DOOSL MODELO SIMPLE WIRELESS PRESENTER OU SIMILAR.	133,33	1.599,96
4	1	2	UN	31606	ARMÁRIO SOB MEDIDA 100% MDF DE 18MM COM DUAS PORTAS, COR À ESCOLHER. MEDIDAS DO ARMÁRIO> L 1,10 X A 2,80 X P 0,45. COM DIVISÓRIA INTERNA NA POSIÇÃO VERTICAL COM ESPAÇAMENTO DE 36CM DE ALTURA ENTRE ELAS.	2.429,00	4.858,00
5	1	6	UN	31427	ARMÁRIO AÉREO 4 PORTAS: 160, EM AÇO VÊNUS FLAT, ELETROGALVANIZADO, 4 PORTAS, COR: BRANCO, PINTURA EM PÓ ELETROSTÁTICA, PUXADORES EM ABS C/ACABAMENTO METALIZADO, LARGURA:153CM, ALTURA:54,7CM, PROFUNDIDADE: 34,5CM, COM DIVISÓRIA INTERNA, PRATELEIRA INTERNA, GARANTIA DE 5 ANOS.	1.558,33	9.349,98
6	1	1	UN	31428	ARMÁRIO ALTO FECHADO, CONTENDO 02 PORTAS DE ABRIR, PUXADORES TIPO ALÇA, COM FECHADURA, CONTENDO 04 PRATELEIRAS INTERNAS, SENDO 01 FIXA MAIS 03 REGULÁVEIS, TAMPO CONSTITUÍDO EM MDP 40MM COM ACABAMENTO EM FITA DE BORDA 1MM, FUNDO EM EUCATEX 2,5MM 01 FACE, DEMAIS PEÇAS EM MDP 15MM. POSSUI 04 PÉS COM REGULAGEM DE ALTURA. MEDIDA EXTERNA: ALTURA:1610MM, LARGURA: 800MM, PROFUNDIDADE: 400MM. COR: WALNUT/PRETO	774,25	774,25
7	1	2	UN	30734	Armário câmara crescimento de alumínio com 20 esteiras dimensões 58x70	2.197,93	4.395,86
8	1	79	UN	31429	ARMÁRIO DE AÇO: MEDINDO APROXIMADAMENTE 1,20ALT X 67LARG X 32,5 PROFUNDIDADES, DUAS PORTAS COM CHAVE, TRÊS PRATELEIRAS, COR CINZA, ESTRUTURA EM CHAPA 26 (0,4 MM), PINTURA TEXTURIZADA ELETROSTÁTICA A PÓ, PÉS METÁLICOS COM SAPATAS REGULÁVEIS, TRATAMENTO ANTICORROSIVO COM FOSFORIZAÇÃO, GARANTIA MÍNIMA DE 12 MESES.	646,67	51.086,93
9	1	22	UN	17151	ARMÁRIO GUARDA VOLUMES: EM AÇO C/ 20 PORTAS PITÃO P/ CADEADO E PÉS EM AÇO. CHAPA DE AÇO 26 (0.45MM LINHA LEVE) MED: 197X123X42CM. MEDIDA DE CADA PORTA A:47,5CM L:30CM.	1.409,25	31.003,50



# PÉROLA

GOVERNO MUNICIPAL

000338

10	1	13	UN	31430	ARQUIVO DE AÇO ESCRITÓRIO, MATERIAL CHAPA AÇO 24 / 26ACABAMENTO SUPERFICIAL PINTURA ELETROSTÁTICA PADRÃO ACABAMENTO TRATAMENTO ANTIFERRUGINOSO QUANTIDADE GAVETAS 4 UN COR CINZA CARACTERÍSTICAS ADICIONAIS DIMENSÕES:470X570X1335 MM/PORTA ETIQUETA/FECHADURA APLICAÇÃO PASTAS SUSPENSAS	1.535,00	19.955,00
11	1	40	UN	1643	ARQUIVO DE AÇO: 04 GAVETAS AZUL P/ PASTAS SUSPENSAS, PORTA ETIQUETA ESTAMPADO, PUXADORES PLÁSTICOS CROMADOS, FECHADURA COM DISPOSITIVO QUE TRAVA SIMULTANEAMENTE TODAS AS GAVETAS, C/PÉS SAPATAS PLÁSTICAS NIVELADORAS, MEDIDAS DAS GAVETAS: 280MM ALT. X 390MM LARG. X 430MM PROF., DIMENSÕES: 1.335MM ALT. X 460MM LARG. X 550MM PROF., ESPESSURA DA CHAPA: 0,45MM	854,67	34.186,80
12	1	2	UN	31620	ASPIRADOR DE PÓ E ÁGUA: MODELO GTW, INOX 20 20L. VOLTAGEM:127V, POTÊNCIA:1600W, FREQUÊNCIA: 60HZ, MOTOR: UNIVERSAL, NÍVEL DE FILTRAGEM;2, CORRENTE: 10A, NÍVEL DE RUÍDO: 94DB(A), VÁCUO: 160MBAR, VOLUME TOTAL DO RECIPIENTE: 20 LITROS, CAPACIDADE LÍQUIDA: 10 LITROS, CAPACIDADE SÓLIDA: 14 LITROS, TAMANHO DO CABO ELÉTRICO: 2,5METROS, TAMANHO DA MANGUEIRA: 1,5 METROS, PESO: 4,7KG, DIMENSÕES: 35X34,5X42,5CM.GARANTIA 12 MESES.	619,16	1.238,32
13	1	5	UN	22572	ASPIRADOR DE PÓ E LÍQUIDO C/ SACO, PRODUTO 1 ANO DE GARANTIA. ASPIRADOR INOX 50 1600W 127V, PROFISSIONAL. MANGUEIRA DE SUCCÃO DE 2,5M, CABO ELÉTRICO 4,5M.	986,00	4.930,00
14	1	3	UN	31431	BALANÇA DE BIOIMPEDÂNCIA O PRODUTO DEVE CONTER:- INDICADORES: - PESO CORPORAL-PORCENTAGEM DE GORDURA CORPORAL, - IMC, - TAXA DE METABOLISMO BASAL, - NÍVEL DE GORDURA VISCERAL, - IDADE METABÓLICA, - PORCENTAGEM DE MÚSCULOS ESQUELÉTICOS,- HIDRATAÇÃO CORPORAL,- FUNÇÃO MEMÓRIA.- ESPECIFICAÇÕES:- SENSORES NAS MÃOS E NOS PÉS;- SUPORTA NO MÍNIMO 150 KG- PESO: APROX. 2 A 3 KG - DIMENSÕES:APROX. DE 30X30X5 CM A 34,7X40,7X5,5 CM - FONTE DE ALIMENTAÇÃO: PILHAS AA OU AAA ALCALINAS OU MANGANÊS- ENTREGUE COM PILHAS COMPLETAMENTE NOVAS- SELO DO INMETRO.	235,13	705,39
15	1	1	UN	31432	BALCÃO FRIGORÍFICO - BALCÃO FRIGORÍFICO, MATERIAL ESTRUTURA METAL, ACABAMENTO SUPERFICIALINOXIDÁVEL, LARGURA 2 M, TENSÃO ALIMENTAÇÃO 110 V.	4.050,00	4.050,00
16	1	34	UN	31434	BALCÃO PARA IMPRESSORA: COM DUAS PORTAS E UMA DIVISÓRIA, DIMENSÕES: 73,5CM ALTURA, 83CM LARGURA, 43CM PROFUNDIDADE, PESO: 24,85KG, COR MARROM.	820,00	27.880,00
17	1	10	UN	31433	BALCÃO, BUFFET TÉRMICO: EM AÇO INOX ESCOVADO, QUENTE, ESPAÇO MÍNIMO PARA 06 CUBAS E ACOMPANHADO COM AS CUBAS GASTRONÔMICAS (GNS) EM AÇO INOX COM	2.078,00	20.780,00



# PÉROLA

GOVERNO MUNICIPAL

000339

					TAMPA REMOVÍVEL, RODÍZIOS COM TRAVA, PROTETOR SALIVAR, CORRE PRATOS EM AÇO INOX ESCOVADO, 110WT/220WT. TEMPERATURA DE AQUECIMENTO: +60OC. ALTURA PADRÃO ADULTO. GARANTIA DE 12 MESES.		
18	1	12	UN	31435	BANCO - BANCO MATERIAL: MADEIRA PLASTICA, COMPRIMENTO: 1,50 M, ALTURA: 0,70 M, ACABAMENTO: MADEIRA PLÁSTICA ENCAPSULADA, COR: MARROM.	540,63	6.487,56
19	1	100	UN	22574	BANQUETA 35CMX35CMX45CM, DEVERÁ SUPORTAR UM PESO MÍNIMO DE 70 KG	60,92	6.092,00
20	1	1	UN	17157	Batedeira industrial planetária capacidade 05 litros, 05 velocidades, tigela de inox, protetor do recipiente que proporciona segurança operacional, temporizador de 15 minutos.	1.720,50	1.720,50
21	1	2	UN	31436	BATEDEIRA PLANETÁRIA: 750W; TIGELA EM AÇO INOX 5 LITROS 110V.	601,67	1.203,34
22	1	5	UN	14550	BEBEDOURO DE MESA: 2 TORNEIRAS, SENDO 1 NATURAL E 1 GELADA. TENSÃO NOMINAL: BIVOLT.	611,14	3.055,70
23	1	11	UN	31437	BEBEDOURO INDUSTRIAL 127V, 100 LITROS, 3 TORNEIRAS. CAPACIDADE DE RESERVATÓRIO 100LITROS MEDIDAS AXLXP1.33X074X082 PESO BRUTO 50KG.	2.277,67	25.054,37
24	1	12	UN	18422	BEBEDOURO INDUSTRIAL: 100 LITROS, TRÊS TORNEIRAS (DUAS PARA ÁGUA GELADA E 1 TEMPERATURA AMBIENTE), COM BOIA E FILTRO, COM TRENO, GÁS REFRIGERANTE R134A, MATERIAL INOX, 110 VOLT.	2.659,87	31.918,44
25	1	13	UN	17217	BOTIJÃO TÉRMICO CAPACIDADE 12 LITROS, TORNEIRA BRANCA, NA COR AZUL PETRÓLEO.	199,12	2.588,56
26	1	13	UN	17219	BOTIJÃO TÉRMICO CAPACIDADE 9,5 LITROS, TORNEIRA PRETA, MATERIAL INOX.	191,93	2.495,09
27	1	15	UN	29942	CADEIRA DE APROXIMAÇÃO FIXA COM ENCOSTO E ASSENTO REVESTIDOS EM TECIDO TELADO DE NYLON, BRAÇOS CROMADOS COM FORRAÇÃO REMOVÍVEL POR MEIO DE ZÍPER, BASE SKI CROMADA.	533,33	7.999,95
28	1	10	UN	31438	CADEIRA DE PLÁSTICO PRETA: MODELO: LAGUNA, FABRICAÇÃO: POLIPROPILENO INJETÁVEL. PESO: 2.20 KL. PROFUNDIDADE: 52.00 CM. ALTURA: 89.00 CM. LARGURA:44.00 CM. EMPILHÁVEL, FURO PARA ESCOAMENTO DE ÁGUA. GARANTIA 12 MESES.	163,85	1.638,50
29	1	65	UN	17164	CADEIRA BRANCA DE POLIPROPILENO VIRGEM, SEM BRAÇOS, MONOBLOCO, EMPILHÁVEIS E PROTEÇÃO UV. CERTIFICADO DO INMETRO SUPORTAM ATÉ 140 KG - MEDIDAS: C43XL51XA90CM. PESO: 2,15 KG	73,67	4.788,55
30	1	33	UN	22576	CADEIRA CAVALETI TELADA NA COR PRETA COM REGULAGEM DE ALTURA C/ PISTÃO A GÁS E REGULAGEM DE BRAÇO.	1.199,33	39.577,89
31	1	7	UN	31439	CADEIRA DE ALIMENTAÇÃO - DIMENSÕES: ALTURA: ENTRE 100 E 110 CM; LARGURA: ENTRE 55 A 75 CM; PROFUNDIDADE TOTAL COM BASE: ENTRE 65 A 75 CM. CONSTITUINTES: ESTRUTURA TUBULAR EM AÇO CARBONO, COM SEÇÃO CIRCULAR, DOBRÁVEL. ASSENTO E ENCOSTO EM RESINA PLÁSTICA COM TRÊS NERVURAS DE	361,50	2.530,50



# PÉROLA

GOVERNO MUNICIPAL

000340

					<p>REFORÇO E RANHURAS ANTI-DESLIZANTES COM DUPLA ANATOMIA COM ENCAIXE PARA AS NADEGAS E COXAS A FIM DE PROPORCIONAR CONFORTO AO USUÁRIO. PINTURA DOS ELEMENTOS METÁLICOS EM TINTA EM PÓ ELETROSTÁTICA NA COR BRANCA. BANDEJA EM (PP) POLIPROPILENO INJETADO REMOVÍVEL OU ARTICULADA. APOIO PARA OS PÉS EM (PP) POLIPROPILENO INJETADO, REMOVÍVEL OU ARTICULADO. SAPATAS ANTIDERRAPANTES. CINTO DE SEGURANÇA COM FECHAMENTO DE 5 PONTOS, REGULÁVEL. PESO MÁXIMO SUPORTADO DE ATÉ 18 KG. EM CORES NEUTRAS. EQUIPAMENTO DE ACORDO COM A ABNT E CERTIFICAÇÃO DO INMETRO. SEGUE IMAGEM ILUSTRATIVA A BAIXO.</p> 		
32	1	100	UN	31440	CADEIRA DE POLIPROPILENO VIRGEM, PLÁSTICO RESISTENTE EMPILHÁVEIS COM BRAÇOS, CAPACIDADE PARA ATÉ 140KG, COR À ESCOLHER.	189,64	18.964,00
33	1	6	UN	31441	CADEIRA DE RODAS ADULTO/INFANTIL (TIPO PADRAO) CONFECCIONADA, EM TUBOS DE ALUMÍNIO, LIGA METÁLICA OU AÇO, CROMADO OU PINTURA ELETROSTÁTICA, DOBRÁVEL, BRAÇOS REMOVÍVEIS OU ESCAMOTEÁVEIS, ENCOSTO PADRAO EM NYLON OU COURO RESISTENTE, ACENTO EM TECIDO DE NYL.	868,72	5.212,32
34	1	3	UN	31442	CADEIRA DE SEGURANÇA PARA CRIANÇAS DE 09 (NOVE) A 18 (DEZOITO) KG, APROXIMADAMENTE 01 (UM) A 04 (QUATRO) ANOS DE IDADE, VOLTADA PARA FRENTE, NO BANCO TRASEIRO DO AUTOMÓVEL, COMPATÍVEL COM AUTOMÓVEL COM NO MÍNIMO DE TRÊS PONTOS NO CINTO DE SEGURANÇA. COM TRAVESSEIRO, OMBREIRAS, ALMOFADA REDUTORA DE COSTAS E ASSENTO, PROTETOR ENTREPERNAS, COR PRETO, ESTRUTURA POLIPROPILENO, CAPA REMOVÍVEL PARA LAVAGEM, TECIDO AUTOEXTINGUÍVEL (NÃO PROPAGA O FOGO). CERTIFICADA PELO INMETRO.	450,55	1.351,65
35	1	60	UN	22577	CADEIRA EXECUTIVA BACK SYSTEM NR17, COM BRAÇOS REGULÁVEIS, ERGONÔMICA E ANATÔMICA, GIRATÓRIA, PISTÃO A GÁS, ESPUMA INJETADA DE 30MM. MADEIRA COMPENSADA NO ASSENTO E ENCOSTO. ESPUMAS DO ASSENTOS E ENCOSTOS INJETADAS EM POLIURETANO FLEXÍVEL DE ALTA DENSIDADE E ALTA RESISTÊNCIA. MECANISMO BACK SYSTEM DE DUAS ALAVANCAS COM MOVIMENTO DE INCLINAÇÃO PERMANENTE DO ENCOSTO. ASSENTO MODELO INJETADO EM COURVIN	581,65	34.899,00



# PÉROLA

GOVERNO MUNICIPAL

000341

					PRETO, ESTRUTURA BASE NYLON COM FIBRE DE VIDRO, BASE EM TUBOS DE AÇO COM CAPA DE POLIPROPILENO. REGULAGEM DA ALTURA DE ASSENTO E ENCOSTO. CAPACIDADE / PESO (RECOMENDADO): USUÁRIO DE ATÉ 120KG. MEDIDAS DO PRODUTO: 87CM X 43CM X 40CM. ASSENTO: 5CM X 48CM X 40CM. ENCOSTO: 5CM X 38CM X 35CM		
36	1	130	UN	31443	CADEIRA FIXA 4 PÉS: COM ASSENTO E ENCOSTO EM ESPUMA INJETADA, EM COURVIN NA COR PRETA, COM ESTRUTURA 7/8, COM PAREDE DE 1,20MM.	193,50	25.155,00
37	1	4	UN	31444	CADEIRA PARA AUTOMÓVEL TIPO BEBÊ CONFORTO - CADEIRA PARA AUTOMÓVEL MATERIAL: ESTOFAMENTO EM TECIDO E ESTRUTURA EM PLÁSTICO, CAPACIDADE: 36 KG, CARACTERÍSTICAS ADICIONAIS: CINTO 3 PONTAS, PROTETOR, ALÇA E CAPOTA, TIPO: BEBÊ CONFORTO	645,09	2.580,36
38	1	29	UN	31445	CADEIRA TIPO SECRETARIA GIRATÓRIA EM COURINHO NA COR PRETO.	300,27	8.707,83
39	1	3	UN	31446	CAFETEIRA ELÉTRICA, MATERIAL AÇO INOXIDÁVEL, APLICAÇÃO INDUSTRIAL, CAPACIDADE 6L, VOLTAGEM 220V, CARACTERÍSTICAS ADICIONAIS 2 TORNEIRAS E 2 DEPÓSITOS.	1.031,00	3.093,00
40	1	2	UN	31447	CAIXA DE SOM AMPLIFICADA PORTÁTIL E BATERIA INTERNA DE ÍON-LÍTIO. POTÊNCIA 30W OU SUPERIOR. FREQUÊNCIA DE RESPOSTA: 60 HZ A 20 KHZ OU 65 HZ A 20 KHZ. CONECTIVIDADE BLUETOOTH VERSÃO 4.2 OU SUPERIOR. TEMPO DE REPRODUÇÃO: 20 HORAS OU SUPERIOR. COM MICROFONE - 2 X 10 - PRETO BLUETOOTH: COM BLUETOOTH FUNÇÃO KARAOKÊ À PROVA D'ÁGUA. CARREGAMENTO ATRAVÉS DA ENTRADA USB. CABO INCLUSO. CERTIFICAÇÃO ANATEL. GARANTIA DE 12 MESES.	574,00	1.148,00
41	1	7	UN	31611	CAIXA TÉRMICA CAPACIDADE MÍNIMA DE 100 LITROS COM TAMPA E ALÇAS DE PLÁSTICO, RESISTENTE NA COR PRETA OU AZUL PETRÓLEO.	1.680,86	11.766,02
42	1	4	UN	31448	CAIXA TORRE DE SOM BLUETOOTH COM RODAS: ALTA PERFORMANCE: COM UMA DISTÂNCIA DE TRANSMISSÃO DE MAIS DE 10 METROS, VOCÊ TERÁ LIBERDADE PARA SE MOVER SEM SE PREOCUPAR COM CABOS. DIRECIONALIDADE CARDIOIDE: CAPTURA O ÁUDIO COM PRECISÃO, REDUZINDO O RUÍDO DE FUNDO INDESEJADO E PROPORCIONANDO UMA REPRODUÇÃO CLARA E NÍTIDA. FAIXA DE FREQUÊNCIA AMPLA: DE 65HZ A 15KHZ, GARANTINDO UMA REPRODUÇÃO FIEL DOS TONS VOCAIS E INSTRUMENTAIS. CONSTRUÇÃO DURÁVEL: MICROFONE E RECEPTOR CONSTRUÍDOS COM MATERIAIS DE ALTA QUALIDADE PARA GARANTIR DURABILIDADE E CONFIABILIDADE. BATERIA RECARREGÁVEL: O RECEPTOR POSSUI UMA BATERIA RECARREGÁVEL DE POLÍMERO DE LÍTIO DE LONGA DURAÇÃO, PROPORCIONANDO ATÉ 6 HORAS DE REPRODUÇÃO CONTÍNUA. FÁCIL DE	1.233,29	4.933,16



# PÉROLA

GOVERNO MUNICIPAL

000342

					USAR: CONFIGURAÇÃO SIMPLES E INTUITIVA, TORNANDO-O ACESSÍVEL PARA USUÁRIOS DE TODOS OS NÍVEIS DE EXPERIÊNCIA. COMPATIBILIDADE UNIVERSAL: FUNCIONA PERFEITAMENTE COM UMA VARIEDADE DE DISPOSITIVOS DE ÁUDIO E AMPLIFICADORES.		
43	1	30	UN	31610	CAIXA ORGANIZADORAS PARA GUARDAR BRINQUEDOS E OBJETOS, CAPACIDADE 50L COM TAMPA DE PLÁSTICO E TRAVA DE FECHAMENTO MATERIAL RESISTENTE E TRANSPARENTE.	63,68	1.910,40
44	1	3	UN	31621	CAMA BOX SOLTEIRO + COLCHÃO: 88CMX1,88CMX12CM	921,68	2.765,04
45	1	20	UN	31449	CARRINHO AUXILIAR EM INOX: PARA TRANSPORTE DE PRATOS E UTENSÍLIOS DE COZINHA, FABRICADO EM INOX PUXADOR, CONTENDO TRÊS PRATELEIRAS COM BANDEJAS EM PLANOS FECHADAS E BORDAS LATERAIS, QUATRO RODÍZIOS, CAPACIDADE DE PELO MENOS 40 KG CADA BANDEJA, MEDIDA APROXIMADA DE 1,00M X 50CM X 95 CM, GARANTIA DE 12 MESES.	1.401,67	28.033,40
46	1	2	UN	31450	CARRINHO DE COMPRAS (TIPO SUPERMERCADO ATACADO) CAPACIDADE PARA 200 LITROS PRODUZIDO EM AÇO ARAMADO (SAE1020) COM ESTRUTURA REFORÇADA, ACABAMENTO PINTURA ELETROSTÁTICA A PÓ, OU ZINCADO ELETROLÍTICO POR IMERSÃO, COMPOSTO POR 4 RODAS SENDO 2 RODÍZIOS GIRATÓRIOS NA DIANTEIRA E TRASEIRA SAPATA FIXA, CAPACIDADE DE CARGA MÍNIMA DE: 300 KG, MEDIDAS MÍNIMAS C: 1.12 L: 0.70 A: 0.92. E MEDIDA MÁXIMA DE LARGURA 0,75, CABO ANATÔMICO, RODAS COM TAMANHO DE 5 POLEGADAS (125 MM), SEM ACENTO PARA CRIANÇA.	852,13	1.704,26
47	1	2	UN	31451	CARRINHO DE PINTURA PARA DEMARCAÇÃO DE CAMPO: COMPOSIÇÃO: AÇO CARBONO COM ROLETES PARA PINTURA EM POLIETILENO, COM RODAS DE PLÁSTICO E PINTURA EPÓXI. CABO DESMONTÁVEL; COMPRIMENTO CARRINHO E CABO: 140 CM; SOMENTE CARRINHO: 80 X 30 X 16 CM; LARGURA DA FAIXA: 12 CM; CAPACIDADE: 2 LITROS.	1.451,60	2.903,20
48	1	4	UN	31452	CARRINHO PARA TRANSPORTE DE ALIMENTOS EM AÇO ZINCADO DURÁVEL COM 3 (TRÊS) PRATELEIRAS - CARRINHO PARA TRANSPORTE DE ALIMENTOS EM AÇO ZINCADO DURÁVEL COM 3 (TRÊS) PRATELEIRAS, RODAS, TRAVA E ALÇA PARA MANUSEIO. MEDIDAS APROXIMADAS: 45,72 CM (L) X 86,36 CM (P) X 87,63 CM (A).	951,66	3.806,64
49	1	1	UN	31453	CENTRIFUGA INDUSTRIAL- CENTRIFUGA DE USO HOSPITALAR, CAPACIDADE DE 20KG, CARÇAÇA EXTERNA EM AÇO INOX 304, SOLDADA POR PROCESSO DE SOLDA TIG E ACABAMENTO POLIDO, FIZADA POR DOBRADIÇAS COM FECHAMENTO ATRAVÉS DE TRINCO DE FECHO RÁPIDO, CHAVE FIM DE CURSO- SISTEMA DE SEGURANÇA QUE INIBI O FUNCIONAMENTO DO EQUIPAMENTO COM A TAMPA ABERTA. CESTO	30.000,00	30.000,00



# PÉROLA

GOVERNO MUNICIPAL

000343

					INTERNO EM AÇO INOX, PERFURADO SIMETRICAMENTE COM FUROS DE 8MM, COM SISTEMA DE AUTO COMPENSAÇÃO, MOTOR COM ACIONAMENTO TRIFÁSICO DE 3CV, 6P, EIXO ACOPLADO DIRETO DO MOTOR COM ESFERA EM AÇO 1045 CHAVETADA, ASSIM PROPORCIONA UM ENCAIXE PERFEITO DO CESTO, ESTRUTURA EM AÇO CARBONO COM TRATAMENTO ANTICORROSIVO E PINTURA FINAL EM POLIURETANO CINZA, PAINEL DE COMANDO-POSSUIR INVERSOR DE FREQUENCIA, TEMPORIZADOR INTERNO, DISJUNTOR, BOTÃO LIGA/DESLIGA E TRAVA DE SEGURANÇA, DE 12 MESES.		
50	1	5	UN	31454	CILINDRO LAMINADOR ELÉTRICO DE MASSAS PÃO, PIZZA, PASTEL, 40CM, BIVOLT.	730,65	3.653,25
51	1	4	UN	31455	COIFA MATERIAL: AÇO INOXIDÁVEL 304, APLICAÇÃO: LABORATÓRIO, TIPO: DE PAREDE, CARACTERÍSTICAS ADICIONAIS: INDUSTRIAL, VOLTAGEM: 110/220	3.340,00	13.360,00
52	1	20	UN	31456	COLCHÃO D18 PARA BERÇO 1,30X0,60X0,10M: COLCHÃO INFANTIL PARA BERÇO, D18 - (10 X 60 X 130 CM), TECIDO COM TRATAMENTO ANTIÁCARO, ANTIMOFO E ANTIALÉRGICO. ESPUMA SELADA ESPECIAL QUE PROMOVE FIRMEZA E ESTABILIDADE GARANTINDO DURABILIDADE PROLONGADA AO PRODUTO.	165,17	3.303,40
53	1	15	UN	31457	COLCHÃO ENFERMARIA HOSPITALAR - ESPUMA COM DENSIDADE DE 28CM SELADO, COM CAPA LAVAVEL, MEDINDO 1,88 X 0,88.	272,25	4.083,75
54	1	45	UN	31458	COLCHONETE DE ESPUMA SOLTEIRO: D33, MEDIDA APROXIMADA DE 0,78 M X 1,88 ALTURA QUE PODE VARIAR ENTRE 10 CM A 14 CM (LXCXA), REVESTIDO EM POLIPROPILENO, TNT LISO, PESO MÍNIMO SUPORTANDO 20 KG POR METRO QUADRADO. GARANTIA MÍNIMA DE 12 (DOZE) MESES.	188,44	8.479,80
55	1	53	UN	31622	COMPUTADOR DESKTOP COM A SEGUINTE CONFIGURAÇÃO MÍNIMA: PROCESSADOR CORE I5 12º GERAÇÃO OU SUPERIOR; PLACA MÃE COMPATÍVEL, COM CHIPSET B660 OU SUPERIOR; HD SSD 240GB, MEMÓRIA DDR4 8GB DDR5, GABINETE COMPLETO COM FONTE ATX DE 450W REAL COM PFC ATIVO E CERTIFICAÇÃO BRONZE, TECLADO USB MULTIMIDIA COM PROTEÇÃO CONTRA DERRAMAMENTO DE LIQUIDOS, MOUSE USB 1600 DPI E CAIXA DE SOM USB 3W. Cota Principal 75%.	3.682,50	195.172,50
56	1	17	UN	31623	COMPUTADOR DESKTOP COM A SEGUINTE CONFIGURAÇÃO MÍNIMA: PROCESSADOR CORE I5 12º GERAÇÃO OU SUPERIOR; PLACA MÃE COMPATÍVEL, COM CHIPSET B660 OU SUPERIOR; HD SSD 240GB, MEMÓRIA DDR4 8GB DDR5, GABINETE COMPLETO COM FONTE ATX DE 450W REAL COM PFC ATIVO E CERTIFICAÇÃO BRONZE, TECLADO USB MULTIMIDIA COM PROTEÇÃO CONTRA DERRAMAMENTO DE LIQUIDOS, MOUSE USB 1600 DPI E CAIXA DE SOM USB 3W. Cota Reservada 25%.	3.682,50	62.602,50



# PÉROLA

GOVERNO MUNICIPAL

57	1	12	UN	31460	<p>CONJUNTO (FORMATO EM FLOR) SEXTAVADO INFANTIL MESA 1,59M A 1,88M - 6 CADEIRAS POLIPROPILENO COLORIDAS (CRIANÇAS DE 4 A 7 ANOS): MESA TAMPO: MDP 18MM REVESTIDO EM LAMINADO DE ALTA PRESSÃO (FÓRMICA) BRANCA ESTRUTURA MONOBLOCO: TUBO 20X40 E 1 1/4, ESPESSURA 1,20, PINTURA EPÓXI-PÓ BRANCA, ALTURA 570MM. CADEIRAS: ASSENTO E ENCOSTO EM POLIPROPILENO COPOLÍMERO VIRGEM E SEM CARGAS, INJETADOS, MOLDADOS ANATOMICAMENTE, PIGMENTADOS CORES VARIADAS. SEGUE IMAGEM ILUSTRATIVA ABAIXO.</p> 	1.816,61	21.799,32
58	1	10	UN	31461	<p>CONJUNTO COLETIVO DE MESA COM QUATRO CADEIRAS ADULTO - COMPOSTO DE MESA QUADRADA E 4 CADEIRAS PARA ATIVIDADES ESCOLARES; MESA - CAPACIDADE: 4 USUÁRIOS; LARGURA TOTAL: 0,80M; PROFUNDIDADE TOTAL: 0,80M; ALTURA DISPONÍVEL: 6=0,76M; MEDIDA DO TAMPO SUPERIOR: (80CMX80CM); CONFECÇÃO DO TAMPO: EM MDF 18MM REVESTIDO EM LAMINADO MELAMÍNICO; BORDAS DO TAMPO: EM PVC TIPO "T" COLORIDO; CONFECÇÃO DA ESTRUTURA: EM TUBO QUADRADO 30X30X1,20MM DE AÇO CARBONO; PINTURA DA ESTRUTURA: PINTURA ELETROSTÁTICA A PÓ; CADEIRAS - CAPACIDADE: 1 USUÁRIO; LARGURA TOTAL: 0,43M; PROFUNDIDADE TOTAL: 0,48M; ALTURA DO CHÃO AO ASSENTO: 6=0,46M; MEDIDA DO ASSENTO: 0,37M X 0,33M; MEDIDA DO ENCOSTO: 0,37M X 0,20M; CONFECÇÃO DO ASSENTO E ENCOSTO: (RETO) EM MDF 9MM REVESTIDO EM LAMINADO MELAMÍNICO; BORDAS DO ASSENTO E ENCOSTO: CRU, SOMENTE LIXADAS; CONFECÇÃO DA ESTRUTURA: EM TUBO REDONDO 7/8"X1,06MM DE AÇO CARBONO; PINTURA DA ESTRUTURA: PINTURA ELETROSTÁTICA A PÓ.</p>	1.345,33	13.453,30
59	1	50	UN	31462	<p>CONJUNTO COLETIVO DE MESA COM QUATRO CADEIRAS INFANTIL COMPOSTO POR: 1 (UMA) MESA E 4 (QUATRO) CADEIRAS. MESA COM ESTRUTURA EM TUBO DE AÇO INDUSTRIAL DE 1 1/4 COM SOLDAGEM ELETRÔNICA MIG, TRATAMENTO ANTI-FERRUGINOSO E PINTURA EM EPÓXI PÓ. TAMPO EM MDF DE NO MÍNIMO 18MM, REVESTIDO EM LAMINADO MELAMÍNICO COR A DEFINIR (AMARELO, AZUL, VERMELHO, VERDE), FIXADO POR PARAFUSOS AUTO-</p>	1.009,00	50.450,00



					ATARRACHANTES ZINCADOS. BORDAS COM CANTOS ARREDONDADOS COLADAS EM PVC. PONTEIRAS E SAPATAS EM POLIPROPILENO. DIMENSÕES: LARGURA 800MM X COMPRIMENTO 800MM X ALTURA 600MM. CADEIRA: ESTRUTURA EM TUBO DE AÇO INDUSTRIAL 3/4, COM SOLDAGEM ELETRÔNICA, TRATAMENTO ANTI-FERRUGINOSO E PINTURA EM EPÓXI PÓ; O ASSENTO E O ENCOSTO DAS CADEIRAS SERÃO EM MDF REVESTIDOS DE LAMINADO MELAMÍNICO DE COR A DEFINIR (AMARELO, AZUL, VERMELHO, VERDE) E FIXADOS ATRAVÉS DE REBITES POP, SAPATAS EM POLIPROPILENO COPOLÍMERO, INJETADOS NA MESMA COR E TONALIDADE DA TINTA DE ACABAMENTO. ALTURA DO ASSENTO DA CADEIRA AO CHÃO 375 MM E ALTURA TOTAL DE 675MM. PRODUTO COM CERTIFICADO DE INMETRO.		
60	1	6	UN	31463	CONJUNTO DE MESA + 2 BANCOS ESCAMOTEÁVEL PARA REFEITÓRIO INFANTIL: OS TAMPO SÃO PRODUZIDOS EM MDF 18MM, REVESTIDO EM FÓRMICA NA COR A ESCOLHER ENTRE AS 6 CORES BÁSICAS (AMARELO, AZUL, BRANCO, VERMELHO, VERDE E PRETO). ESTRUTURA DO ASSENTO PRODUZIDO EM TUBO AÇO CARBONO REDONDO E PINTURA EPÓXI-PÓ. TAMPO DA MESA, PRODUZIDO EM MDF DE 18 MM REVESTIDO EM FORMICA. 02 BANCOS COM ASSENTO PRODUZIDO EM MDF DE 18 MM REVESTIDO EM FORMICA, REVESTIDO COM LAMINADO DE ALTA RESISTÊNCIA. ESTRUTURA COM TUBOS DE AÇO CARBONO REDONDO COM PAREDE DE 1,20 MM DE ESPESSURA. ACABAMENTO DOS PÉS: PONTEIRA PLÁSTICA. ACABAMENTO DO TAMPO E BANCOS: CANTOS ARREDONDADOS. MEDIDAS DO TAMPO DA MESA 1500MM X 700MM X 550MM. MEDIDA DO TAMPO DO BANCO 1500MM X 300MM. ALTURA DOS BANCOS (OPÇÕES PISO A BORDA): 350MM.	1.670,00	10.020,00
61	1	200	UN	31464	CONJUNTO DE MESA: KIT, MONOBLOCO, MATERIAL: PLÁSTICO, EMPILHÁVEL, COM 4 CADEIRAS MODELO LAGUNA, ESTRUTURA EM POLIETILENO INJETADO, COR: PRETA, PESO:3,1 KG, COMPRIMENTO:70CM, LARGURA:70CM, ALTURA:71CM, DIÂMETRO:70CM, FORMA: QUADRADA, CERTIFICADAS PELO INMETRO, NORMAS DA ABNT, GARANTIA DE 3 MESES.	262,48	52.496,00
62	1	7	UN	31465	CONJUNTO DE MICROFONE SEM FIO: DIRECIONALIDADE CARDIOIDE FAIXA DE FREQUÊNCIA DE RESPOSTA: 65HZ-15KHZ RELAÇÃO SINAL- RUÍDO (S/N): MAIS DE 60 DBA BANDA DE FREQUÊNCIAS UHF: 470-960MHZ THD: MENOS DE 0,5% (TÍPICO) POTÊNCIA DE TRANSMISSÃO DO TRANSMISSOR: MENOS DE 10MW (TÍPICO) ENTRADA DO RECEPTOR: 1/4 "(6,3MM) DESEQUILIBRADO TIPO DE BATERIA: BATERIA RECARREGÁVEL DE POLÍMERO DE LÍTIO (RECEPTOR) E BATERIA ALCALINA 4XAA (MICROFONE) DIMENSÕES E PESO: MICROFONE: 50X233MM, 247G; RECEPTOR: 70X80X20MM.	289,50	2.026,50



# PÉROLA

GOVERNO MUNICIPAL

000346

63	1	23	UN	31466	CONJUNTO PARA LIMPEZA: COM CARRO FUNCIONAL - CONTENDO: 01 CARRO FUNCIONAL, 01 BALDE 30 LITROS - 2 ÁGUAS, 01 CABO TELESCÓPICO 1,40M, 01 GARRA EURO PLÁSTICA, 01 REFIL LOOP COM CINTA 320G, 01 PLACA SINALIZADORA PISO MOLHADO, 01 PÁ POP E 01 CONJUNTO MOP PÓ 60 CM	1.413,70	32.515,10
64	1	1	UN	31467	CORTADOR DE FRIOS AUTOMÁTICO MOTOR DA LÂMINA: 1/2 HP - 650W - 60 HZ MONOFÁSICO; MOTOR DO AUTOMÁTICO 1/2HP - 650W - 60HZ; CONSOME:0,65KW/H; 127/220V (COM CHAVE SELETORA), CORTA FRIOS E LEGUMES; ESPECIFICAÇÕES TÉCNICAS ALTURA 720MM; PROFUNDIDADE 645MM; FRENTE 630MM; PESO LÍQUIDO 52KG	1.299,99	1.299,99
65	1	6	UN	31468	CORTADOR/PICADOR DE LEGUMES: DE FIXAR NA PAREDE, MANUAL, PROFISSIONAL, SUPORTE SOLDADO DE AÇO, MATERIAL DO CORPO, CABO E BASCULANTE EM ALUMÍNIO FUNDIDO, MATERIAL DAS FACAS EM AÇO INOX 10MM, FACAS REMOVÍVEIS, E ACOMPANHADO DE KIT PARAFUSOS E BUCHAS. GARANTIA DE 06 MESES.	150,60	903,60
66	1	3	UN	22583	COZINHA DE AÇO: GABINETE-TAMPO-ESTRUTURA E PORTA SEM CHAPA DE AÇO - ACABAMENTO EM PINTURA ELETROSTÁTICA A PÓ BRILHANTE - 2 PORTAS DE BATER - 4 GAVETAS COM CORREDIÇAS TELESCÓPICAS - 1 PRATELEIRA INTERNA - PÉS EM POLIESTIRENO COM ACABAMENTO LISO COM REGULAGEM DE ALTURA - SAPATAS PLÁSTICAS CROMADAS - PUXADORES EM ABS COM ACABAMENTO METALIZADO E PROTEÇÃO E VERNIZ UV - DOBRADIÇAS EM AÇO ESTAMPADO - DIMENSÕES (AXLXP): 86 X 105 X 45 CM - DIMENSÕES DAS GAVETAS (AXLXP): 16,7 X 34,7 X 33,5 CM COZINHA - FABRICADA EM AÇO - REVESTIMENTO EM PINTURA ELETROSTÁTICA À PÓ - 11 PORTAS DE BATER - 9 PRATELEIRAS, VIDRO SERIGRAFADO COM 3MM DE ESPESSURA - PUXADORES EM ABS COM ACABAMENTO CROMADO RESISTENTES À IMPACTOS - DOBRADIÇAS METÁLICAS DE PRESSÃO - DIMENSÕES PANELEIRO (AXLXP): 179 X 70 X 28 CM - DIMENSÕES ARMÁRIO DE GELADEIRA (AXLXP) 40 X 70 X 28 CM DIMENSÕES ARMÁRIO AÉREO (AXLXP): 55 X 105 X 28 CM.	1.648,78	4.946,34
67	1	8	UN	31469	DELUXE MOVING BEAM 5R MH-200	269,00	2.152,00
68	1	2	UN	31470	DRONE DJI MINI 4PRO - COMBO PLUS (COM TELA), INCLUINDO: 01 X CONTROLE REMOTO DJI RC 2; 03 X BATERIAS PLUS DJI MINI 4 PRO (45 MIN); 01 X HUG DE CARREGAMENTO DE BATERIAS; 01 X BOLSA; 01 X CABO USB-C; 05 X PARES DE HÉLICES (2 NA AERONAVE); 18 X PARAFUSOS; 01 X CHAVE DE FENDA; 01 X CABO DE CARREGAMENTO TIPO C; 01 X PROTETOR DE GIMBAL; 01 X SUPORTE DAS HÉLICES	10.232,60	20.465,20
69	1	4	UN	31471	ESCORREGADOR INFANTIL EM PLÁSTICO RÍGIDO, CONTENDO DE 3 A 4 DEGRAUS ANTIDERRAPANTE. DIMENSÕES DO PRODUTO (CM) APROXIMADAMENTE: C X L X A - 155 X 62 X	307,08	1.228,32



# PÉROLA

GOVERNO MUNICIPAL

000347

					93. IDADE RECOMENDADA: 2 A 5 ANOS. GARANTIA DE 12 (DOZE) MESES		
70	1	2	UN	31472	ESTABILIZADOR PARA CÂMERA FOTOGRÁFICA - MODELO: GIMBAL 3 EIXOS; CONEXÃO: BLUETOOTH 5. 0 (USB- C); CAPACIDADE DE CARGA: ATÉ 2, 5 KG; COR: PRETA; TELA: TOUCH SCREEN; ROTAÇÃO: 360; COMPATIBILIDADE: CÂMERA DLSR.	4.693,43	9.386,86
71	1	2	UN	31473	ESTABILIZADOR PARA CELULAR (GIMBAL) BOTÃO DE LIGAR INTELIGENTE; CARREGAMENTO RÁPIDO (80MIN); 4 MODOS DE OPERAÇÃO; ZOOM MANUAL; INTERRUPTOR DE MODO PAISAGEM E RETRATO; DOBRA E DESDOBRA RAPIDAMENTE; RASTREAMENTO DE ROSTO E OBJETO; ÂNGULO DE ROLAMENTO 325?; ÂNGULO DE INCLINAÇÃO 160?; ÂNGULO DE INCLINAÇÃO CONTROLÁVEL: + 300/- 30; ÂNGULO DE ROLAGEM CONTROLÁVEL: + 900/- 90; ÂNGULO PANORÂMICO 340; ÂNGULO DE PANORÂMICA CONTROLÁVEL: + 2400/- 100?; TENSÃO/CORRENTE DE ENTRADA - 5V/2; TEMPERATURA DE TRABALHO - 00 - 40?; TENSÃO DE TRABALHO 3. 4 4. 2V (PADRÃO 3. 7V); CORRENTE DE TRABALHO 150 (PADRÃO MA); DURAÇÃO DA BATERIA: 5 HORAS (TRABALHE ENQUANTO CARREGA);	1.156,67	2.313,34
72	1	43	UN	31474	ESTANTE COLORIDA: METAL COM 4 PRATELEIRAS, 68CM DE LARGURA.	236,70	10.178,10
73	1	26	UN	31475	ESTANTE DE AÇO DUPLA FLEX, COR LARANJA, 6 PRATELEIRAS 30CM, MEDINDO: 1,76X92X30.	423,20	11.003,20
74	1	4	UN	31476	EXTRATOR DE SUCO PROFISSIONAL, COM AS SEGUINTE CARACTERÍSTICAS MÍNIMAS: 250W DE POTÊNCIA E CAPACIDADE DA JARRA DE 1 LITRO. MATERIAL EM AÇO INOX, BIVOLT, COR PRETO/INOX, VELOCIDADE ÚNICA, MANUAL DE INSTRUÇÃO EM PORTUGUÊS	248,20	992,80
75	1	2	UN	22585	EXTRATORA 3 EM 1 40L - POTÊNCIA DE 1600W, PROFISSIONAL INTENSIVO, BORRIFA E ASPIRA PÓ E ÁGUA, CAPACIDADE DE ÁGUA LIMPA: 10L, CAPACIDADE DE ÁGUA SUJA: 28L, TOTAL 40L. SUÇÃO: 190MBAR DE PRESSÃO, VOLTAGEM: 110V, PESO: 23,5KG, DIMENSÃO: 48CM X 86CM X 53CM	1.789,69	3.579,38
76	1	1	UN	31479	FOGÃO INDUSTRIAL DE 6 BOCAS C/ 30X30CM; QUADRO MONOBLOCO COM AS BOCAS ESTAMPADAS EM UMA SÓ CHAPA, EVITANDO SOLDAS E ACUMULO DE RESÍDUOS; REGISTRO REGULADOR DE GÁS, CONFECCIONADO EM LATÃO DURO NIQUELADO E CROMADO; TUBO DISTRIBUIDOR DE GÁS, CONFECCIONADO EM LIGA ESPECIAL DE DURABILIDADE POLIDO DE 1"; QUEIMADORES E GRELHAS FUNDIDOS EM ALTA TEMPERATURA, ATINGINDO ALTO PADRÃO DE DUREZA; MODULÁVEL E DESMONTÁVEL; FORNOS COM LATERAIS E PORTA EM AÇO INOX; PODEM SER FABRICADOS EM FERRO COM PINTURA ELETROSTÁTICA, EM AÇO INOX 430 OU EM AÇO INOX 304; PODEM SER FABRICADOS PARA	2.098,21	2.098,21



					CENTRO DE COZINHA; PODEM SER EM BAIXA OU ALTA PRESSÃO.		
77	1	5	UN	31477	FOGÃO INDUSTRIAL: 4 BOCAS SENDO 2 QUEIMADORES DUPLOS, 40X40CM, GRELHAS EM FERRO FUNDIDO, INDIVIDUAIS, E BOTÕES REMOVÍVEIS, A GÁS, BAIXA PRESSÃO -2 KG, COM PÉ, AÇO PINTADO. FORNO COM CAPACIDADE MÍNIMA DE 100 LITROS, 2 GRADES, 4 NÍVEIS DE ALTURA, PORTA DO FORNO EM INOX, COM PARADA INTERMEDIÁRIA, PUXADOR DISTANCIADO EM PVC, BANDEJA PARA RESÍDUOS AÇO PINTADO, INJETOR DE GÁS HORIZONTAL E ISOLAMENTO TÉRMICO, MANGUEIRA, REGISTRO, MONTAGEM E INSTALAÇÃO. MANUAL DO USUÁRIO E GARANTIA DE 12 MESES.	1.980,60	<b>9.903,00</b>
78	1	4	UN	31478	FOGÃO INDUSTRIAL: 6 BOCAS SENDO 3 QUEIMADORES DUPLOS, 40X40CM, GRELHAS EM FERRO FUNDIDO, INDIVIDUAIS, E BOTÕES REMOVÍVEIS, A GÁS BAIXA PRESSÃO -2 KG, COM PÉ, AÇO PINTADO. FORNO COM CAPACIDADE MÍNIMA DE 100 LITROS, 2 GRADES, 4 NÍVEIS DE ALTURA, PORTA DO FORNO EM INOX, COM PARADA INTERMEDIÁRIA, PUXADOR DISTANCIADO EM PVC, BANDEJA PARA RESÍDUOS AÇO PINTADO, INJETOR DE GÁS HORIZONTAL E ISOLAMENTO TÉRMICO, MANGUEIRA, REGISTRO, MONTAGEM E INSTALAÇÃO. MANUAL DO USUÁRIO E GARANTIA DE 12 MESES.	2.170,66	<b>8.682,64</b>
79	1	2	UN	31480	FOGÃO INDUSTRIAL: 8 BOCAS SENDO 3 QUEIMADORES DUPLOS, 40X40CM, GRELHAS EM FERRO FUNDIDO, INDIVIDUAIS, E BOTÕES REMOVÍVEIS, A GÁS BAIXA PRESSÃO -2 KG, COM PÉ, AÇO PINTADO, MONTAGEM E INSTALAÇÃO. MANUAL DO USUÁRIO E GARANTIA DE 12 MESES.	2.972,30	<b>5.944,60</b>
80	1	5	UN	31481	FOGAREIRO INDUSTRIAL: FOGAREIRO TRIPÉ DOBRÁVEL CHAMA DUPLA A GÁS, 12 CAULINS, DIÂMETRO 32 CM, ALTURA 70 CM, TRIPÉ DESMONTÁVEL E DOBRÁVEL GALVANIZADO, FOGAREIRO GALVANIZADO COM MANGUEIRA E VÁLVULA, SEGUE IMAGEM ILUSTRATIVA A BAIXO.	226,33	<b>1.131,65</b>
							
81	1	4	UN	31482	FORNO A GÁS INDUSTRIAL: 107L, COM SUPORTE, ALTURA 132,00CM, LARGURA 63,00CM, PROFUNDIDADE 81,00CM, DIMENSÕES INTERNAS: 30CM (ALTURA) X 53,00CM (LARGURA) X 71,00CM (PROFUNDIDADE), COM LATERAIS LIMPA FÁCIL, PUXADOR DE METAL, PORTA COM SISTEMA DE PARADA INTERMEDIÁRIA, PORTA DE AÇO COM PERFIL DE VEDAÇÃO, DUPLA GRADE COM 3 OPÇÕES DE ALTURA, TEMPERATURA: 3 180°C À 300°C,	1.114,91	<b>4.459,64</b>



# PÉROLA

GOVERNO MUNICIPAL

000349

					POTÊNCIA DO QUEIMADOR: 3200W, MANGUEIRA, REGISTRO, MONTAGEM E INSTALAÇÃO. MANUAL DO USUÁRIO E GARANTIA DE 12 MESES.		
82	1	16	UN	31483	FORNO MICROONDAS: CAPACIDADE 30 L, VOLTAGEM 220 V, OU BIVOLT. CARACTERÍSTICAS ADICIONAIS COM PRATO GIRATÓRIO, COR CINZA, PAINEL DIGITAL, SELO PROCEL A; TRAVA DE SEGURANÇA; TECLAS FÁCEIS: MEMÓRIA, AUTORREAQUECIMENTO, PIPOCA, LEITE, ARROZ, LASANHA E DESCONGELAR. NOTA: AS ESPECIFICAÇÕES SÃO PARÂMETROS MÍNIMOS, SERÃO ACEITAS AS PROPOSTAS COM ITENS COMPROVADAMENTE SIMILARES OU SUPERIORES.	664,58	10.633,28
83	1	4	UN	31485	FRAGMENTADORA DE PAPEL MENNO 6315A. CARACTERÍSTICAS: COR DISPONÍVEL: PRETO; ABERTURA DE INSERÇÃO PARA PAPEL, CD/DVD: 230 MM; Nº MÁXIMO DE FOLHAS (75G): 15 FOLHAS; TIPO DE FRAGMENTAÇÃO: TIRAS DE 6,3 MM; NÍVEL DE SEGURANÇA: P1; VELOCIDADE DE FRAGMENTAÇÃO: 2,8 M/MIN; FRAGMENTAÇÃO CARTÕES/CD/DVD: SIM; CAPACIDADE MÉDIA DE FRAGMENTAÇÃO: 26 KG/H; ACIONAMENTO: SENSOR DE PRESENÇA DE PAPEL; REVERSÃO: MANUAL E NO BOTÃO; LED DE INDICAÇÃO: VERMELHO: CESTO CHEIO, VERDE: LIGADA; POTÊNCIA: 200 W; TEMPO DE FUNCIONAMENTO: 2 A 5 MIN. LIGADA / 10 MIN. DESLIGADA; NÍVEL DE RUÍDO: 65 DB (A) ~73 DB (A); VOLUME DA LIXEIRA: 25 LITROS; COM RODÍZIOS: NÃO; SENSOR DE LIXEIRA CHEIA: SIM; SENSOR DE SEGURANÇA PARA LIXEIRA: SIM; SENSOR DE PRESENÇA DE PAPEL: SIM; DIMENSÕES (MM): 345 (L) X 230 (P) X 460 (A); PESO: 8 KG.	1.286,37	5.145,48
84	1	10	UN	31486	FRALDÁRIO RETRÁTIL DOBRÁVEL - IMPERMEÁVEL, PARA FIXAÇÃO NA PAREDE. COM O TROCADOR FEITO EM POLIETILENO E ESTRUTURA INTERNA EM AÇO ZINCADO. COM MOVIMENTO SUAVE DE ABERTURA E FECHAMENTO, ATRAVÉS DE SISTEMA PNEUMÁTICO OU AMORTECEDORES A GÁS. CAPACIDADE DE CARGA/PESO SUPORTÁVEL: MÍNIMO DE 50KG. DIMENSÃO APROXIMADA DO FRALDÁRIO FECHADO: 10X86X57CM. DIMENSÃO APROXIMADA DO FRALDÁRIO ABERTO: 57X86X57. CONTENDO DOBRADIÇAS E DEMAIS FERRAGENS NECESSÁRIAS PARA A INSTALAÇÃO DO TROCADOR, COM GARANTIA DE 12 MESES.	719,98	7.199,80
85	1	2	UN	31487	FREEZER HORIZONTAL: BRANCO 534 LITROS, 2 PORTAS, 110 VOLTS, LARGURA: 147,3CM, ALTURA: 96CM, PROFUNDIDADE: 78CM.	3.553,45	7.106,90
86	1	3	UN	31488	FREEZER VERTICAL - CAPACIDADE: 228 L, VOLTAGEM: 220 V, COR: BRANCA, ALTURA: 170 CM, LARGURA: 65 CM, PROFUNDIDADE: 72 CM, CARACTERÍSTICAS ADICIONAIS: CONTROLE DE TEMPERATURA, FUNÇÕES: COM SISTEMA DE GELO DO TIPO "FROST FREE", TIPO PORTA:	3.633,93	10.901,79



# PÉROLA

GOVERNO MUNICIPAL

000350

					REVERSÍVEL, APLICAÇÃO: CONSERVAÇÃO DE ALIMENTOS, QUANTIDADE DE PORTAS: 1		
87	1	2	UN	31489	FRIGOBAR CAPACIDADE: 88 L, TENSÃO ALIMENTAÇÃO: 110/220V, COR: PRETA, CARACTERÍSTICAS ADICIONAIS: PRATELEIRAS REMOVÍVEIS	1.220,75	2.441,50
88	1	2	UN	31491	FRITADEIRA ELÉTRICA INDUSTRIAL COM AS SEGUINTEES ESPECIFICAÇÕES: CAPACIDADE REAL: 12 LITROS CAPACIDADE TOTAL DA CUBA: 6 LITROS (CADA CUBA) CAPACIDADE DE ALIMENTOS: 1,2K A 1,5K PESO APROX. DO PRODUTO: 8 KG. PESO APROX. COM EMBALAGEM: 9,5KG. DIMENSÕES APROX. DO PRODUTO (L X A X P): 24 X 46 X 53 CM. DIMENSÕES APROX. COM EMBALAGEM (L X A X P): 28 X 45 X 56 CM. DIMENSÕES APROX. DO CESTO DE FRITURA (LXAXP): 17 X 10 X 24 CM DIMENSÕES APROX. DA CUBA DE FRITURA (LXAXP): 26 X 10 X 32 CM, TENSÃO 110V	751,68	1.503,36
89	1	6	UN	31490	FRITADEIRA ELÉTRICA, CESTO REMOVÍVEL, BASE ANTIDERRAPANTE. LUZ INDICADORA DE AQUECIMENTO. LUZ INDICADORA DE FUNCIONAMENTO. FRITA COM POUQUÍSSIMO OU NENHUM ÓLEO. SISTEMA DE PROTEÇÃO CONTRA SOBREAQUECIMENTO. CESTO COM REVESTIMENTO ANTIADERENTE. POTÊNCIA 1500W. TIMER 60 MINUTOS. CAPACIDADE DA CUBA: 4,4L. CAPACIDADE DO CESTO: 4,3L. CONTROLE DE TEMPERATURA: 80 A 200Cº - VOLTAGEM: BIVOLT. MARCA: PHILCO MODELO: PRF15P6	436,67	2.620,02
90	1	19	UN	17185	GAVETEIRO VOLANTE PARA ESCRITÓRIO COM CHAVE: MÍNIMO 3 GAVETAS, SENDO UMA PARA PASTA SUSPENSÁ, MATERIAL 100% MDF 18MM, COR MARROM, MEDINDO APROXIMADAMENTE (AXLXP) 70CM X 47 X 48CM. BORDAS COM FITA PVC.	366,41	6.961,79
91	1	3	UN	31492	GELADEIRA/ REFRIGERADOR: DUAS PORTAS, GELADEIRA EM BAIXO E REFRIGERADOR EM CIMA, LIVRE DE GELO, COM CAPACIDADE DE NO MÍNIMO 410 LITROS, PRATELEIRAS EM VIDRO, BRANCA OU PRATA. GARANTIA DE 12 MESES.	3.155,45	9.466,35
92	1	11	UN	29012	IMPRESSORA MULTIFUNCIONAL ECOTANQUE COM WI-FI -TINTA 664 OU MAIS RECENTE.	1.348,60	14.834,60
93	1	11	UN	22398	IMPRESSORA MULTIFUNCIONAL: - CARACTERÍSTICAS: CAPACIDADE DE PAPEL ENTRADA-100 FOLHAS DE PAPEL A4; CAPACIDADE DE PAPEL SAÍDA-30 FOLHAS DE PAPEL A4; CONECTIVIDADE-USB 2.0 DE ALTA VELOCIDADE / WIRELESS / WI-FI DIRECT; CONSUMO DE ENERGIA-12W EM OPERAÇÃO, 3,9 W EM STANDBY, 0,4 W EM REPOUSO E 0,3 W DESLIGADO; MANUAL DE INSTALAÇÃO; CD-ROM COM DRIVERS; CABO DE ENERGIA; CABO USB; 4 GARRAFAS DE TINTAS DE INICIALIZAÇÃO: PRETA, CIANO, MAGENTA E AMARELA; DIMENSÃO DA EMBALAGEM (A / P / L)-260.0MM / 450.0MM / 420.0MM; DIMENSÃO DO PRODUTO (A / P / L)-179.0MM / 347.0MM / 375.0MM; DUPLEX-MANUAL; GOTA DE TINTA-3 PICOLITROS;	1.863,75	20.501,25



# PÉROLA

GOVERNO MUNICIPAL

000351

					RESOLUÇÃO DE IMPRESSÃO- 5760X1440 DPI; TECNOLOGIA DE IMPRESSÃO-JATO DE TINTA MICROPIEZO; VELOCIDADE DE IMPRESSÃO-33 PPM EM PRETO E 15 PPM EM CORES; VOLTAGEM-BIVOLT; WI-FI-SIM.		
94	1	7	UN	31493	IMPRESSORA, TECNOLOGIA LASER: MONOCROMÁTICO, MEMÓRIA 32MB, PROCESSADOR 200MHZ, USB 2.0, CONEXÃO WIRELLES, VELOCIDADE DE IMPRESSÃO ATÉ 21 PPM, RESOLUÇÃO ATÉ 2400X600 DPI, CAPACIDADE DE ENTREGA DE PAPEL BANDEJA PADRÃO P/ 150 FOLHAS, CAPACIDADE DE SAÍDA DE PAPEL 50 FOLHAS, TIPO DE PAPEL NORMAL, FINO E RECICLADO, PESO DO PAPEL 65 A 105 G/M2, TAMANHO DE PAPEL A4, A5, CARTA OFÍCIO, MODO DE ECONOMIA DE TONER, IMPRESSÃO DUPLEX MANUAL, 110V, DIMENSÕES E PESO APROXIMADOS (400X250X200), GARANTIA 01 ANO. ACESSÓRIOS INCLUSOS (CARTUCHO DE TONER PRETO (ORIGINAL), CD DE INSTALAÇÃO COM MANUAL, CILINDRO, CABO DE ALIMENTAÇÃO.	1.241,72	8.692,04
95	1	30	Jg	31494	JOGO DE CARTEIRA CLASSE ESCOLAR REGULÁVEL 3,4 E 6,REGULADOR DE ALTURA COM CADEIRA: MESA CONFECCIONADA EM SUBSTÂNCIA PLÁSTICA ATENDENDO AOS TAMANHOS 3, 4 E 6 MEDINDO 600X500 MM DE COPO DE ACRILONITRILA, BUTADIENO E ESTIRENO, COM PORTA OBJETOS, PORTA COPOS E PORTA LÁPIS, FIXADOS POR PARAFUSOS 50X25 E SUSTENTADO POR TRIO DE BARRAS 20X30, ESTRUTURADO EM TUBO 30X70 NA PARTE SUPERIOR INSERIDA EM CARENAGEM PLÁSTICA DE REVESTIMENTO INTERNO E EXTERNO E COM PINO DE AÇO COM TAMPA RESINA EXECUTANDO O SISTEMA CLICK PUSH, AMBAS INSERIDAS EM TUBO 40X80, ANCORADOS EM TUBOS 20X48 1'5 PARA PERFEITA SUSTENTAÇÃO COM PROTEÇÃO NAS EXTREMIDADES. CADEIRA EM SUBSTÂNCIA PLÁSTICA DE ALTA RESISTÊNCIA, FLEXÍVEL E ERGONÔMICA ATENDENDO AOS TAMANHOS 3, 4 E 6 E AS NORMAS DA ABNT 14006, COM ASSENTO MEDINDO NO MÍNIMO 420 DE LARGURA E 420 DE PROFUNDIDADE, INTERLIGADO AO ENCOSTO SEM SEPARAÇÃO, BURACO OU VÃO, EVITANDO QUEBRAS, SUSTENTADOS POR JUNÇÃO DE ESTRUTURA DE 3 TUBOS DE AÇO 20X20 MOLDADOS A FRIO, SENDO 2 SUSTENTANDO ENCOSTO E 1 MOLDADO A FRIO EM TODO O CONTORNO FRONTAL, COM NO MÍNIMO 6 PONTOS DE FIXAÇÃO, COM CONTORNO NA PARTE FRONTAL INTERNA INFERIOR DO ASSENTO, PROPORCIONANDO MAIOR RIGIDEZ NA SUSTENTAÇÃO E NO MÍNIMO 6 ALETAS DE REFORÇOS NO ASSENTO, SAIA LATERAL DO ASSENTO MEDINDO NO MÍNIMO 50 MM PARA MELHOR ACABAMENTO E PROTEÇÃO DOS TUBOS DE AÇO INFERIORES, ENCOSTO SEM FUROS, BURACOS OU PUXADORES, E SEM VÃO ENTRE O ASSENTO E O ENCOSTO, GARANTINDO	1.027,50	30.825,00



# PÉROLA

GOVERNO MUNICIPAL

000352

					<p>MAIOR RESISTÊNCIA DURABILIDADE E EVITANDO QUEBRAS, MEDINDO NO MÍNIMO 420 DE LARGURA E 420 DE ALTURA COM ENCAIXE PLÁSTICO TIPO FÊMEA PARA OS TUBOS E FIXADO POR 4 PARAFUSOS, ESTRUTURADO EM TUBO 30X70 NA PARTE SUPERIOR INSERIDA EM CARENAGEM PLÁSTICA DE REVESTIMENTO INTERNO E EXTERNO E COM PINO DE AÇO COM TAMPA RESINA EXECUTANDO O SISTEMA CLICK PUSH, AMBAS INSERIDAS EM TUBO 40X80, SUSTENTADOS POR PAR DE TUBOS 20X48 1,5' CURVADOS EM 180 GRAUS A FRIO, COM PROTEÇÃO NAS EXTREMIDADES POR SAPATA ANTIDERRAPANTE 48X150 FIXADAS POR PARAFUSOS AUTOBROCANTES. ESTRUTURA UNIDA PELO PROCESSO DE SOLDA MIG E PINTURA ELETROSTÁTICA EM TINTA HÍBRIDA EPÓXI EM PÓ POLIÉSTER DE ALTA PERFORMANCE, POLIMERIZADA EM ESTUFA A 200° C. APRESENTAR, JUNTAMENTE COM A PROPOSTA, DECLARAÇÃO DE GARANTIA EMITIDA PELO FABRICANTE DO MOBILIÁRIO, ESPECÍFICA PARA ESTE PROCESSO LICITATÓRIO, ASSINADA POR RESPONSÁVEL DEVIDAMENTE ACREDITADO, DE NO MÍNIMO 05 (CINCO) ANOS CONTRA EVENTUAIS DEFEITOS DE FABRICAÇÃO (CASO LICITANTE SEJA TAMBÉM O FABRICANTE); CASO O LICITANTE SEJA UMA REVENDA AUTORIZADA. APRESENTAR CERTIFICADO DO INMETRO. APRESENTAR LAUDO DE VERACIDADE DO ABS. APRESENTAR LAUDO ANTIMICROBIANO. APRESENTAR DECLARAÇÃO DE AUTORIZAÇÃO DE COMERCIALIZAÇÃO DOS PRODUTOS EMITIDA PELO FABRICANTE DO MOBILIÁRIO, ESPECÍFICA PARA ESTE PROCESSO LICITATÓRIO, ASSINADA POR RESPONSÁVEL DEVIDAMENTE ACREDITADO, GARANTINDO TAMBÉM POR NO MÍNIMO 60 (SESENTA) MESES CONTRA EVENTUAIS DEFEITOS DE FABRICAÇÃO. APRESENTAR AMOSTRA COM CATÁLOGO, COM IDENTIFICAÇÃO DE MARCA, LINHA/MODELO E CASO HAJA CÓDIGO DE CERTIFICAÇÃO DO PRODUTO, INFORMÁ-LO PARA COMPROVAÇÃO COM A ESPECIFICAÇÃO TÉCNICA E DOCUMENTAÇÃO APRESENTADA. APRESENTAR AMOSTRA EM 10 DIAS ÚTEIS APÓS SOLICITAÇÃO DO PREGOEIRO. CASO O FABRICANTE FIQUE EM OUTRA CIDADE, DEVERÁ APRESENTAR GARANTIA DE SUPORTE DE ASSISTÊNCIA TÉCNICA ATRAVÉS DE SEDE SITUADA A NO MÁXIMO 250 KM DA CIDADE; CASO O LICITANTE SEJA UMA REVENDA AUTORIZADA. APRESENTAR JUNTO COM A PROPOSTA CATÁLOGO OFICIAL. SERÃO ACEITAS MEDIDAS MÍNIMAS.</p>		
96	1	60	Jg	31495	JOGO DE CARTEIRA PARA ALUNO TAMANHO 4 - ALTURA DO ALUNO: DE 1,33M A 1,59M: COMPOSTO DE 1 (UMA) MESA E 1 (UMA) CADEIRA, CERTIFICADO PELO INMETRO, E, EM CONFORMIDADE COM A NORMA ABNT NBR 14006:2008 - MÓVEIS ESCOLARES - CADEIRAS E MESAS PARA CONJUNTO ALUNO INDIVIDUAL.	835,73	50.143,80



# PÉROLA

GOVERNO MUNICIPAL

000353

					MESA INDIVIDUAL COM TAMPO EM MDP OU MDF, REVESTIDO NA FACE SUPERIOR EM LAMINADO MELAMÍNICO E NA FACE INFERIOR EM CHAPA DE BALANCEAMENTO, MONTADO SOBRE ESTRUTURA TUBULAR DE AÇO, CONTENDO PORTALIVROS EM PLÁSTICO INJETADO. CADEIRA INDIVIDUAL EMPILHÁVEL COM ASSENTO E ENCOSTO EM POLIPROPILENO INJETADO OU EM COMPENSADO ANATÔMICO MOLDADO, MONTADOS SOBRE ESTRUTURA TUBULAR DE AÇO.		
97	1	195	Jg	31496	JOGO DE CARTEIRA PARA ALUNO TAMANHO 6 - ALTURA DO ALUNO: DE 1,59M A 1,88M: COMPOSTO DE 1 (UMA) MESA E 1 (UMA) CADEIRA, CERTIFICADO PELO INMETRO, E, EM CONFORMIDADE COM A NORMA ABNT NBR 14006:2008 - MÓVEIS ESCOLARES - CADEIRAS E MESAS PARA CONJUNTO ALUNO INDIVIDUAL. MESA INDIVIDUAL COM TAMPO EM MDP OU MDF, REVESTIDO NA FACE SUPERIOR EM LAMINADO MELAMÍNICO E NA FACE INFERIOR EM CHAPA DE BALANCEAMENTO, MONTADO SOBRE ESTRUTURA TUBULAR DE AÇO, CONTENDO PORTALIVROS EM PLÁSTICO INJETADO. CADEIRA INDIVIDUAL EMPILHÁVEL COM ASSENTO E ENCOSTO EM POLIPROPILENO INJETADO OU EM COMPENSADO ANATÔMICO MOLDADO, MONTADOS SOBRE ESTRUTURA TUBULAR DE AÇO.. Cota Principal 75%.	845,33	164.839,35
98	1	65	UN	31464	JOGO DE CARTEIRA PARA ALUNO TAMANHO 6 - ALTURA DO ALUNO: DE 1,59M A 1,88M: COMPOSTO DE 1 (UMA) MESA E 1 (UMA) CADEIRA, CERTIFICADO PELO INMETRO, E, EM CONFORMIDADE COM A NORMA ABNT NBR 14006:2008 - MÓVEIS ESCOLARES - CADEIRAS E MESAS PARA CONJUNTO ALUNO INDIVIDUAL. MESA INDIVIDUAL COM TAMPO EM MDP OU MDF, REVESTIDO NA FACE SUPERIOR EM LAMINADO MELAMÍNICO E NA FACE INFERIOR EM CHAPA DE BALANCEAMENTO, MONTADO SOBRE ESTRUTURA TUBULAR DE AÇO, CONTENDO PORTALIVROS EM PLÁSTICO INJETADO. CADEIRA INDIVIDUAL EMPILHÁVEL COM ASSENTO E ENCOSTO EM POLIPROPILENO INJETADO OU EM COMPENSADO ANATÔMICO MOLDADO, MONTADOS SOBRE ESTRUTURA TUBULAR DE AÇO.. Cota Reservada 25% ME/EPP/MEI	845,33	54.946,45
99	1	2	UN	17187	LAVADORA DE ALTA PRESSÃO PROFISSIONAL COM LANÇA COM BICO VARIO, APLICADOR DE DETERGENTE E STOP TOTAL - 2200 LBS, COMPRIMENTO DA MANGUEIRA 5 METROS, PRESSÃO MÁXIMA 15,2 MPA (2200 PSI), VAZÃO DE 300L/H, BICO VARIO, ALÇA, RODAS E PORTA-ACESSÓRIOS, SISTEMA STOP TOTAL, 1 ENGATE RÁPIDO DE SUCCÇÃO, 1 APLICADOR DE DETERGENTE, 1 PISTOLA ERGONÔMICA, 1 LANÇA COM BICO VARIO, 1 MANGUEIRA DE ALTA PRESSÃO.	756,98	1.513,96



# PÉROLA

GOVERNO MUNICIPAL

000354

100	1	5	UN	31497	LAVADORA DE ALTA PRESSÃO: PREMIUM POTÊNCIA: 1900W. VOLTAGEM: 127V. PRESSÃO MÁXIMA:2400 PSI. VAZÃO:360 L/H, TIPO DO TORQUE: 3 PINOS, CORRENTE ELÉTRICA: 20ª, MOTOR: INDUÇÃO, TIPO DE BICO: REGULÁVEL E TURBO, TAMANHO DA MANGUEIRA:5 METROS, TIPO DE SUJEIRA: MODERADA INCRUSTADA, PESO:18 KG, DIMENSÕES:34,5X26,5X74,5CM, COR: AMARELO E PRETO, SISTEMA DE STOP TOTAL, GARANTIA DE 01 ANO.	1.722,97	8.614,85
101	1	5	UN	22594	LAVADORA DE ROUPAS AUTOMÁTICA, QUE LAVE NO MÍNIMO 12KG DE ROUPAS DE UMA SÓ VEZ. CLASSIFICAÇÃO ENERGÉTICA A. COR: BRANCA. DEVERÁ POSSUIR MENU COM NO MÍNIMO 12 PROGRAMAS DE LAVAGEM. DEVERÁ POSSUIR TAMBÉM SISTEMA DE CENTRIFUGAÇÃO, DISPENSER PARA ALVEJANTE, DISPENSER PARA SABÃO EM PÓ, DISPENSER PARA AMACIANTE, FILTRO ELIMINADOR DE FIAPOS E CESTO DE PLÁSTICO. TENSÃO ELÉTRICA:127V. GARANTIA DE 1 ANO.	2.317,01	11.585,05
102	1	1	UN	31498	LAVADORA DE ROUPAS AUTOMÁTICA, QUE LAVE NO MÍNIMO 16 KG DE ROUPAS DE UMA SÓ VEZ. CLASSIFICAÇÃO ENERGÉTICA A. COR: BRANCA. DEVERÁ POSSUIR MENU COM NO MÍNIMO 12 PROGRAMAS DE LAVAGEM. DEVERÁ POSSUIR TAMBÉM SISTEMA DE CENTRIFUGAÇÃO, DISPENSER PARA ALVEJANTE, DISPENSER PARA SABÃO EM PÓ, DISPENSER PARA AMACIANTE, FILTRO ELIMINADOR DE FIAPOS E CESTO DE PLÁSTICO. TENSÃO ELÉTRICA:127V. GARANTIA DE 1 ANO.	2.317,01	2.317,01
103	1	1	UN	31499	LAVADORA DE ROUPAS AUTOMÁTICA, QUE LAVE NO MÍNIMO 8 KG DE ROUPAS DE UMA SÓ VEZ. CLASSIFICAÇÃO ENERGÉTICA A. COR: BRANCA. DEVERÁ POSSUIR MENU COM NO MÍNIMO 12 PROGRAMAS DE LAVAGEM. DEVERÁ POSSUIR TAMBÉM SISTEMA DE CENTRIFUGAÇÃO, DISPENSER PARA ALVEJANTE, DISPENSER PARA SABÃO EM PÓ, DISPENSER PARA AMACIANTE, FILTRO ELIMINADOR DE FIAPOS E CESTO DE PLÁSTICO. TENSÃO ELÉTRICA:127V. GARANTIA DE 1 ANO.	1.693,39	1.693,39
104	1	4	UN	31500	LIQUIDIFICADOR INDUSTRIAL: POTÊNCIA 0,5CV/368W, FREQUÊNCIA 60HZ, VOLTAGEM 127/220V, ALTURA 620.00MM, LARGURA 260.00MM, PROFUNDIDADE 210.00MM, CONSUMO 0.37KW/H, CAPACIDADE 4 LITROS, ROTAÇÃO 3500RPM. GARANTIA DE 12 MESES.	590,89	2.363,56
105	1	4	UN	31501	LIQUIDIFICADOR DOMÉSTICO: 11 VELOCIDADES, CAPACIDADE MÍNIMA DA JARRA DE 2 LITROS, MÍNIMO 1000W DE POTÊNCIA, COR PRETA E VOLTAGEM 110V, GARANTIA MÍNIMA DE 12 MESES	188,98	755,92
106	1	3	UN	90	LIQUIDIFICADOR INDUSTRIAL: INOX, ALTA ROTAÇÃO, NO 1000 W DE POTÊNCIA, VOLTAGEM 110V, COPO INOX CAPACIDADE 04 LITROS, GARANTIA MÍNIMA DE 12 MESES.	605,40	1.816,20



# PÉROLA

GOVERNO MUNICIPAL

000355

107	1	5	UN	31503	LONGARINA DE 04 LUGARES EXECUTIVA ESTOFADA SEM BRAÇO - ASSENTO E ENCOSTO EM COURO ECOLÓGICO.	812,33	4.061,65
108	1	1	UN	31502	MÁQUINA DE BORDAR ELETRÔNICA BROTHER BE915 - COM ÁREA MÁXIMA DE BORDADO DE 13 X 18 CM, 1 AGULHA, ACOMPANHA 2 BASTIDORES TELA COLORIDA, BASTIDOR 130MMX180 MM, VELOCIDADE DE ATÉ 650 PONTOS POR MINUTO, TROCA DE LINHA MANUAL, ENTRADA PARA PENDRIVE, ENFIADO DE LINHA AUTOMÁTICO NA AGULHA.	3.109,75	3.109,75
109	1	1	UN	31504	MÁQUINA DE CORTAR GRAMA ROÇADEIRA A GASOLINA, 6 HP, 4 TEMPOS	2.256,31	2.256,31
110	1	1	UN	31505	MÁQUINA DE FABRICAR SALGADOS INDUSTRIAL. MÁQUINA DE FAZER SALGADOS - TENSÃO/VOLTAGEM: BIVOLT COM CHAVE SELETORA FREQUÊNCIA: 50/60HZ, FASE: MONOFÁSICO, POTÊNCIA: 170W, CAPACIDADE DE MASSA: 3 LITROS, CAPACIDADE DE RECHEIO: 3 LITROS, CAPACIDADE DE PRODUÇÃO: 4000 SALGADOS/HORA DE 7G A 30G OU 300 SALGADOS/HORA DE 40G A 180G (1 RECHEIO), PAINEL DE COMANDO DIGITAL EM 24V, ITENS INCLUSOS, 1 CONJUNTO DE MOLDES COM 6 PEÇAS PARA COXINHA, 1 CONJUNTO DE MOLDES COM 6 PEÇAS PARA BOLINHA/CROQUETE, 1 CONJUNTO DE MOLDES COM 6 PEÇAS PARA QUIBE, 1 CONJUNTO DE MOLDES COM 2 PEÇAS PARA TRAVESSEIRINHO, 1 KIT PARA CHURROS, 1 TUBO DE SALSICHA, 6 BICOS DE MASSA, 3 BICOS DE RECHEIO, 2 GUIAS DE MASSA, 1 MANUAL, MEDIDAS: ALTURA: 66 CM X LARGURA: 26,5 CM X PROFUNDIDADE: 60,5, PESO: 30KG MODELO COMPACTA PRINT	12.174,36	12.174,36
111	1	3	UN	31506	MÁQUINA DE GELO COM CAPACIDADE DE 22KG, COM LED INDICADOR DO TAMANHO DE GELO PEQUENO, MÉDIO OU GRANDE. COM INDICADOR LIGADO E RESERVATÓRIO DE ÁGUA DO RESERVATÓRIO E SENSOR QUE INTERROMPE O CICLO DE PRODUÇÃO DE CUBOS DE GELO QUANDO RESERVATÓRIO ESTÁ CHEIO. DIMENSÕES DO PRODUTO (AXLXP) 40 X 36 X 41 CM. ALIMENTAÇÃO 110 OU 220 VOLTS.	1.291,87	3.875,61
112	1	1	UN	31507	MÁQUINA HAZE 1500W NEBLINA HAZE FUMAÇA COM CASE.	866,27	866,27
113	1	4	UN	31508	MEGAFONE - MATERIAL: PLÁSTICO ABS, TIPO: DE MÃO, POTÊNCIA: 30 W, VOLTAGEM: 12 V, ALCANCE: 600 M, FUNÇÕES: MÚSICA/GRAVAÇÃO/REPRODUÇÃO,	206,33	825,32
114	1	2	UN	31509	MESA BANCADA DE INOX DIMENSÃO: 190 X 65 X 90 CM (C X L X A). - TAMPO SUPERIOR LISO EM AÇO INOX 430 ESCOVADO COM CHAPA 0,80 MM. - ESTRUTURA EM AÇO INOX. - MESA COM REFORÇO NA PARTE INFERIOR. - PRODUTO ENVIADO MONTADO. - COMPLETAMENTE SOLDADA: "NÃO DESMONTÁVEL" PRODUTO RESISTENTE E REFORÇADO.	1.523,97	3.047,94
115	1	5	UN	31510	MESA DE REFEITÓRIO ESCAMOTEÁVEL 10 LUGARES - TAMPO MDF / FÓRMICA DIMENSÕES: LARG. 3,00 M X PROF. 0,80 CM X ALT. 0,75 CM	1.597,33	7.986,65



# PÉROLA

GOVERNO MUNICIPAL

000356

					ESPECIFICAÇÕES: TAMPO DA MESA: PRODUZIDO EM MDF COM 15 MM RE-ENGROSSADO COM MAIS 15 MM, TOTALIZANDO 30 MM DE ESPESSURA, ACABAMENTO DA BORDA DA MESA EM FITA DE PVC - 30 X 4 MM DE ESPESSURA. ASSENTOS: MEDINDO 0,30 X 0,30 M, EM MDF 15 MM DE ESPESSURA, BORDA EM PERFIL DE PVC. ESTRUTURA: MONTADA PARA BANCOS ESCAMOTEÁVEIS INDIVIDUAIS, FORMADA POR TUBOS DE AÇO CARBONO DE SEÇÃO RETANGULAR 50 X 30 MM X 1,20 MM DE ESPESSURA, BANCOS PRODUZIDOS COM TUBOS DE AÇO CARBONO 30 X 30 MM X 1,20 MM DE ESPESSURA, PINTURA EPÓXI PÓ TEXTURIZADA POR PROCESSO ELETROSTÁTICO. OPÇÕES DE CORES / TAMPO: BRANCO L 120, BEGE L 108, CINZA CLARO L 119, TODAS EM LISO BRILHANTE. OPÇÕES DE CORES / ESTRUTURA: PRETA, CINZA-CLARO OU CINZA GRAFITE.		
116	1	6	UN	31612	MESA DE REUNIÃO OVAL, TAMPOS E PAINÉIS FRONTAIS EM MDP 15MM, BORDAS PERFIL DE PVC POST FORMADOS EM 180°. ESTRUTURA METÁLICA EM TUBO 30X50 NA BASE E TUBO. PINTURA EPÓXI A PÓ. MEDIDAS: 2700MM X 1200MM X 740M.	1.313,33	7.879,98
117	1	9	UN	31613	MESA DE REUNIÃO RETANGULAR: TAMPOS E PAINÉIS FRONTAIS EM MDP 15MM, BORDAS PERFIL DE PVC POST FORMADOS EM 180°. ESTRUTURA METÁLICA EM TUBO 30X50 NA BASE E TUBO 30X30 DUPLOS VERTICAIS, PONTEIRAS EM POLIPROPILENO REBITADAS AO TUBO. PINTURA EPÓXI A PÓ. MEDIDAS: 2700MM X 1200MM X 740M.	2.159,67	19.437,03
118	1	2	UN	31618	MESA DE SINUCA DESCRIÇÃO: TAMPO EM PEDRA ARDÓSIA, ESTRUTURA DO CAIXOTE DA MESA EM MADEIRA MACIÇA ENVERNIZADA, JOGO DE CAÇAPAS EM COURVIN COM REDES, TABELAS CONFECCIONADAS COM BORRACHA Prensada em "L" (COMO NAS MESAS PROFISSIONAIS), TECIDO EM ACRÍLICO, ACABAMENTO TINGIDO EM VERDE - DIMENSÕES EXTERNAS: 2,20 X 1,20 X 0,82 M – DIMENSÕES INTERNAS: 2,00 X 1,00 M - COR: VERDE - ITENS INCLUSOS: 01 JOGO DE BOLAS NUMERADAS PARA BILHAR 54 MM, 01 BOLA BRANCA 54 MM, 08 TACOS DE 1,35 M, 01 JOGO DE BOLAS DE BILHAR MATA LISA 54 MM. PRODUTO: ARDÓSIA PROCEDÊNCIA DO PRODUTO: NACIONAL VALIDADE DO PRODUTO: INDETERMINADO GARANTIA DO PRODUTO: CONFORME EDITAL E LEGISLAÇÃO VIGENTE.	3.888,33	7.776,66
119	1	56	UN	31614	MESA DE TRABALHO: RETA, COM DIMENSÕES: 1200 X 600 X 740MM - MESA PARA ESCRITORIO - MESA RETA DE TRABALHO, MEDIDAS 1200MM DE LARGURA X 600MM DE PROFUNDIDADE X 750MM DE ALTURA - MESA PARA ESCRITORIO - MESA RETA DE TRABALHO, MEDIDAS 1200MM DE LARGURA X 600MM DE PROFUNDIDADE X 750MM DE ALTURA.	542,98	30.406,88
120	1	15	UN	31511	MESA DOBRÁVEL PORTATIL VIRA MALETA, 1.80M 200KG CAMPING PRAIA, CXA 180X74CM, LARGURA: 74CM, ALTURA: 74 CM,	542,11	8.131,65



# PÉROLA

GOVERNO MUNICIPAL

000357

					COMPRIMENTO: 180CM, PESO DO PRODUTO: 11,50KG.		
121	1	5	UN	31512	MESA ESCOLAR PARA CADEIRANTE: TAMPO EM MADEIRA CHAPA DE MDF COM 18 MM DE ESPESSURA COM ACABAMENTO MELAMÍNICO DE BAIXA PRESSÃO NA PARTE INFERIOR E APLICAÇÃO DE LAMINADO MELAMÍNICO DE ALTA PRESSÃO BRILHANTE DE 0,6(±0,1) MM DE ESPESSURA NA PARTE SUPERIOR, COLADO COM ADESIVO ATÓXICO. BORDAS COM CANTOS ARREDONDADOS, ENCABEÇADA COM FITA DE BORDA EM PVC, PARA MAIOR, PROTEÇÃO E RESISTÊNCIA, TAMPO COM REGULAGEM DE ALTURA.	841,00	<b>4.205,00</b>
122	1	10	UN	31625	MESA PARA ESCRITÓRIO EM L, COM TAMPO EM PEÇA ÚNICA COM AS SEGUINTE DIMENSÕES APROXIMADAS: LARGURA: 150CM; ALTURA: 74,5CM; PROFUNDIDADE: 60CM. OUTROS REQUISITOS: CALHA PARA PASSAGEM DE CABOS, CONFECCIONADO EM MDF GAVETEIRO FIXO EM MDF COM, NO MÍNIMO, 2 (DUAS) GAVETAS E CHAVE, QUE FECHER TODAS AS GAVETAS SIMULTANEAMENTE. O GAVETEIRO FIXO OBRIGATORIAMENTE DEVERÁ PERMITIR SUA FIXAÇÃO EM QUALQUER UM DOS LADOS INTERNOS DA MESA EM L, POSSIBILITANDO SUA MONTAGEM COM A ESCOLHA DE COLOCÁ-LO AO LADO DIREITO OU ESQUERDO DE QUEM UTILIZA A MESA PARA TRABALHO; TODAS AS PARTES DA MESA QUE SÃO FABRICADAS EM MADEIRA DEVERÃO SER EM MDF. GARANTIA MÍNIMA DE 12 MESES.	1.435,63	<b>14.356,30</b>
123	1	19	UN	22600	MESA PARA ESCRITÓRIO EM L: MARROM, PODEM SER MONTADAS INVERTIDAS E O GAVETEIRO PODE SER FIXADO EM AMBOS OS LADOS DA MESA. TAMPO EM MDP 15MM COM REVESTIMENTO EM MELAMÍNICO, PÉS DUPLO EM AÇO COM DETALHE ENTRE AS COLUNAS E COM PINTURA EPÓXI. GAVETEIRO DE 2 GAVETAS, COM CORREDIÇAS METÁLICAS, TRANCANDO SOMENTE A PRIMEIRA GAVETA. MEDIDAS: (AXLXP) 0,75X1,80X1,60.	923,47	<b>17.545,93</b>
124	1	100	UN	31513	MESA PLÁSTICA EMPILHÁVEL QUADRADA NA COR À ESCOLHER, MEDINDO 70X 70 CM	90,19	<b>9.019,00</b>
125	1	4	UN	17197	MESA REDONDA, MEDIDAS 1200X1200X750 – MDP/BP 18MM, COR A DEFINIR. TAMPO REVESTIDO EM MELAMINICO TEXTURIZADO ECOLÓGICO PVC COM CANTOS E BORDAS ARREDONDADOS POSTFORMING 90 GRAUS. ESTRUTURAS DOS PÉS EM AÇO INDUSTRIAL.	832,50	<b>3.330,00</b>
126	1	4	UN	31514	MESA REFEIÇÃO MATERNAL 05 LUGARES ASSENTO E ENCOSTO EM RESINA PLASTICA COM CADEIRA GIRATÓRIA DE APOIO: MESA COM TAMPO CONFECCIONADO EM MDF 18 MM DEESPESSURA, REVESTIDO NA FACE SUPERIOR EM LAMINADO MELAMÍNICO DE BAIXA PRESSÃO NA COR CINZA. BORDAS LONGITUDINAIS COM ACABAMENTO EM PVC ERGOSOFT, TIPO POST- FORMING 180°, FLEXÍVEL COLORIDO. FORMATO DO TAMPO	2.328,33	<b>9.313,32</b>



# PÉROLA

GOVERNO MUNICIPAL

000358

ARREDONDADO MODELO TIPO AQUARELA MEDINDO 1350 X 1840 MM, COM CURVATURA INTERNA NA PARTE FRONTAL DO TAMPO DE 35°, PERMITINDO UMA MELHOR APROXIMAÇÃO DO PROFESSOR. COM 05 ASSENTOS COM ENCOSTOS CONFECCIONADOS EM ESTRUTURA METÁLICA CONFECCIONADA EM TUBO 7/8 CHAPA 16 (1.5 MM) METAL TRATADO CONTRA FERRUGEM COM FOSFATIZANTE FOSFATO DE ZINCO, PINTURA EPÓXI (A PÓ) DE COR CINZA OU PRETA, PARTES METÁLICAS UNIDAS POR SOLDA MIG, ACABAMENTO NOS PÉS COM PONTEIRAS TIPO BOTA NAS TERMINAÇÕES INFERIORES E DUAS PONTEIRAS DE ACABAMENTO TIPO ESPIGA NA PARTE SUPERIOR DO ASSENTO, TODAS NAS MESMAS CORES DOS ASSENTOS E ENCOSTOS. ASSENTO E ENCOSTO ISENTO DE FUROS, EM RESINA COLORIDA TERMOPLÁSTICA COPOLIMERO VIRGEM INJETADA SOB PRESSÃO COM ADITIVO ANTIBACTERIANO. ASSENTO E ENCOSTO EM RESINA PLÁSTICA COM TRÊS NERVURAS DE REFORÇO E RANHURAS ANTI-DESLIZANTES COM DUPLA ANATOMIA COM ENCAIXE PARA AS NADEGAS E COXAS A FIM DE PROPORCIONAR CONFORTO AO USUÁRIO, FIXADO À ESTRUTURA METÁLICA ATRAVÉS DE QUATRO PARAFUSOS DO TIPO. PHILLIPS. ENCOSTO COM DUPLA ANATOMIA COM TRÊS NERVURAS DE REFORÇO, FIXAÇÃO DO ENCOSTO À ESTRUTURA METÁLICA ATRAVÉS DE ENCAIXE EM CANALETA REDONDA 7/8" E DOIS REBITES DE ALUMÍNIO DO TIPO POP NA PARTE TRASEIRA DO ENCOSTO. EM CADA VÃO DEVERÁ CONTER UMA CADEIRA COM ASSENTO E ENCOSTO EM RESINA PLÁSTICA COLORIDA. DEVERÃO CONTER PARA CADA ASSENTO UM CINTO DE FICÇÃO COM CINCO PONTAS, CONFECCIONADO EM CADARÇO DE NYLON, PERMITINDO QUE A CRIANÇA PERMANEÇA ACOMODADO E SEGURA DE FORMA CORRETA NA CADEIRA. ESTRUTURA DE SUSTENTAÇÃO DAS CADEIRAS CONFECCIONADA EM TUBO DE AÇO INDUSTRIAL ATC 1010/1020, COM SECÇÃO RETANGULAR 16X30, COM ESPESSURA 1.50 MM. POSSUI BARRA DE TRAVAMENTO DE SEGURANÇA ANTI-DESLIZAMENTO EM CADA ASSENTO SENDO ESTA CONFECCIONADA EM TUBO 7/8 E FIXADA ATRAVÉS DE PARAFUSOS TIPO PHILIPS. APRESENTAR NA PROPOSTA LAUDO COM FOTO EMITIDO POR LABORATÓRIO OU CERTIFICADORA ACREDITADA PELO INMETRO ATESTANDO QUE O MODELO DO ASSENTO E ENCOSTO ESPECIFICADO NO EDITAL ESTÁ EM CONFORMIDADE COM A ABNT 14006 (ITEM ASSENTO E ENCOSTO) SENDO CONSIDERADO OS TESTES E/OU CERTIFICADO DO INMETRO PARA MÓVEIS ESCOLARES, DEVERÁ CONSTAR AS CORES DAS RESINAS ANALISADAS E O DIMENSIONAL DO ASSENTO E ENCOSTO; ESTRUTURA DA MESA EM TUBO DE AÇO INDUSTRIAL ATC 1010/1020, COM SECÇÃO



# PÉROLA

GOVERNO MUNICIPAL

000359

CIRCULAR 2", COM ESPESSURA 1.20 MM, TOPOS DE FECHAMENTO DA TUBULAÇÃO COM PONTEIRAS ACOPLADAS EM POLIPROPILENO 100% INJETADAS, COM DESLIZADORES, E REGULAGEM DE ALTURA. ACABAMENTO COM



BANHO DESENGRAXANTE A QUENTE E TRATAMENTO ANTIFERRUGINOSO DE PROTEÇÃO. PINTURA COM TINTA EPÓXI PÓ, HÍBRIDA, ELETROSTÁTICA, NA COR PRATA OU OVO, POLIMERIZADA EM ESTUFA A 180° C, COM ESPESSURA MÍNIMA DA PELÍCULA DE 40 MÍCRONS. AS CORES DAS CADEIRAS PODERÃO SER ESCOLHIDAS. CORES DISPONÍVEIS: AMARELO LIMA, KIWI, CERÂMICA, AZUL MARINHO, AZUL FRANCÊS, ROSACHOQUE, VERMELHO, OVO, VERDE E UVA. MEDIDAS DO ENCOSTO: 35 X 20 CM MEDIDAS DO ASSENTO: 35 X 27 CM CADEIRA GIRATÓRIA DE APOIO - ESTRUTURA METÁLICA DO SUPORTE DO ASSENTO E ENCOSTO CONFECCIONADOS EM TUBO 7/8 CHAPA 16 (1.5 MM) METAL TRATADO CONTRA FERRUGEM COM FOSFATIZANTE FOSFATO DE ZINCO, PINTURA EPÓXI (A PÓ) DE COR CINZA OU PRETA, TODAS AS PARTES METÁLICAS UNIDAS POR SOLDA MIG. ASSENTO E ENCOSTO ISENTO DE FUROS, EM RESINA TERMOPLÁSTICA COPOLIMERO VIRGEM INJETADA SOB PRESSÃO COM ADITIVO ANTIBACTERIANO. ASSENTO COM QUATRO NERVURAS DE REFORÇO E RANHURAS ANTI-DESLIZANTES COM DUPLA ANATOMIA COM ENCAIXE PARA AS NADEGAS E COXAS A FIM DE PROPORCIONAR CONFORTO AO USUÁRIO, FIXADO À ESTRUTURA METÁLICA ATRAVÉS DE QUATRO PARAFUSOS DO TIPO PHILLIPS. ENCOSTO COM DUPLA ANATOMIA COM QUATRO NERVURAS DE REFORÇO, FIXAÇÃO DO ENCOSTO À ESTRUTURA METÁLICA ATRAVÉS DE ENCAIXE EM CANALETA REDONDA 7/8" E QUATRO REBITES DE ALUMÍNIO DO TIPO POP NA PARTE TRASEIRA. BASE GIRATÓRIA COM PISTÃO A GÁS PARA REGULAR A ALTURA, POSSUI CINCO RODAS ANTI RUÍDO. AS CORES DAS CADEIRAS PODERÃO SER ESCOLHIDAS. CORES DISPONÍVEIS: AMARELO LIMA, KIWI, CERÂMICA, AZUL MARINHO, AZUL FRANCÊS, ROSA-CHOQUE, VERMELHO, OVO, VERDE E UVA. MEDIDAS DO ASSENTO: 46 X 42 CM MEDIDAS DO ENCOSTO: 46 X 3 CM. SEGUE IMAGEM ILUSTRATIVA A BAIXO



# PÉROLA

GOVERNO MUNICIPAL

000360

127	1	10	UN	31515	MESA RETANGULAR PARA REFEITÓRIO: COM TAMPO EM MDF DE 30MM REVESTIDO EM FÓRMICA NA COR A ESCOLHER ENTRE AS 6 CORES BÁSICAS ( AMARELO, AZUL, BRANCO, VERMELHO, VERDE E PRETO),MEDINDO 2,00X1,00X0,74, COM ESTRUTURA EM AÇO 30X50MM, ESPESSURA DA PAREDE DE 1,20MM, COM 2 BANCOS ESCAMOTEÁVEL COM ESTRUTURA EM AÇO 30X50MM, ESPESSURA DA PAREDE DE 1,20MM, OS DOIS BANCOS COM ASSENTO EM MDF DE 25MM REVESTIDO EM FÓRMICA NA COR A ESCOLHER ENTRE 6 CORES BÁSICAS (AMARELO, AZUL, BRANCO, VERMELHO, VERDE E PRETO).	1.591,50	15.915,00
128	1	2	UN	31516	MICROFONE SEM FIO - BATERIA RECARREGÁVEL: UTILIZA CABO TIPO-C; BATERIA DO MICROFONE COM ATÉ 20 HORAS DE DURAÇÃO; ALCANCE DE ATÉ 30 METROS; ALTA REDUÇÃO DE RUÍDO; SISTEMA INTELIGENTE CONTRA INTERFERÊNCIA; QUALIDADE DE SOM CLARA E PROFISSIONAL; MOBILIDADE SEM FIO PARA APRESENTAÇÕES E PERFORMANCES; 1 ANO DE GARANTIA DO FABRICANTE; - RECEPTOR COM CONEXÃO P10; COMPATIBILIDADE COM CAIXAS DE SOM DA LINHA JBL PARTYBOX; PADRÕES POLARES: CARDIOIDE; RESPOSTA DE FREQUÊNCIA: 50HZ A 15KHZ; BATERIA 600 MAH; CONEXÃO SEM FIO DE 2,4 GHZ; POTÊNCIA DE TRANSMISSÃO 10 DBM; FREQUÊNCIA DA OPERADORA 2404 - 2478 MHZ; CRIPTOGRAFIA AES-128; LATÊNCIA <12 MS; SELEÇÃO FREQUÊNCIA/CANAL: SELEÇÃO ADAPTATIVA DE CANAIS; ALCANCE DINÂMICO 100 DBA @1KHZ; RELAÇÃO SINAL-RUÍDO >59 DBA; THD 1% A 94 DB SPL, 200 A 10 KHZ; BATERIA RECARREGÁVEL DO MICROFONE DE ÍON-LÍTIO DE 600 MAH/3,7V; BATERIA RECARREGÁVEL DO RECEPTOR DE ÍON-LÍTIO DE 700 MAH/3,7V; TEMPO DE RECARGA DO MICROFONE: <2,5 HORAS NO MODO DESLIGADO; TEMPO DE RECARGA DO RECEPTOR: <2,5 HORAS NO MODO DESLIGADO; NÍVEL MÁXIMO DE SAÍDA DO RECEPTOR 1 V RMS.	318,12	636,24
129	1	14	UN	28990	MONITOR LED 21,5" COM HDMI, DE FABRICAÇÃO NACIONAL (LG/SAMSUNG/PHILIPS/AOC).	580,03	8.120,42
130	1	58	UN	31517	MONITOR 22" FHD, 75HZ, HDMI, VGA, FREESYNC, PRETO.	566,67	32.866,86
131	1	7	UN	31518	MULTIFUNCIONAL (IMPRESSORA, SCANNER E COPIADORA) 42 PPM, 512 MB MEMÓRIA, ATÉ 50.000 PÁGINAS MÊS ETHERNET, DUPLEX.	3.565,26	24.956,82
132	1	3	UN	31519	MULTIPROCESSADOR DE ALIMENTOS: DOMÉSTICO MÍNIMO 800W DE POTÊNCIA 2 VELOCIDADES E FUNÇÃO PULSAR LÂMINAS EM INOX PARA FATIAR, RALAR DE FORMATOS E TAMANHOS VARIADOS, EQUIPAMENTO 3 EM 1, PROCESSADOR, ESPREMEDOR DE FRUTAS E LIQUIDIFICADOR, COR PRETA. VOLTAGEM 110V, GARANTIA MÍNIMA DE 12 MESES.	359,92	1.079,76
133	1	33	UN	31520	NOTEBOOK CORE I5 12º OU SUPERIOR / 8GB DDR4 / SSD 240 GB / TELA 15" / TECLADO ABNT2	2.893,33	95.479,89



					/ WIFI E WEB CAM INTEGRADOS / WINDOWS 10PRO ORIGINAL. Cota Principal 75%.		
134	1	11	UN	31617	NOTEBOOK CORE I5 12º OU SUPERIOR / 8GB DDR4 / SSD 240 GB / TELA 15" / TECLADO ABNT2 / WIFI E WEB CAM INTEGRADOS / WINDOWS 10PRO ORIGINAL. Cota Reservada 25%."	2.893,33	31.826,63
135	1	4	UN	31521	PAINEL DE LED ELETRÔNICO, COM MEDIDAS DE 200X100CM, RESISTENTE A CHUVA E VISÍVEL A LUZ DO SOL COM INFORMAÇÕES LEGÍVEIS APROXIMADAMENTE A 100 METROS, CARACTERÍSTICAS: TENSÃO: 220 V, LUMINOSIDADE: 7.000 A 9.000 NIT, ENTRADA DE DADOS: WIFI, HDMI; MEMORIA MÍNIMA 8G.	7.811,63	31.246,52
136	1	6	UN	31522	PAR LED COB BRANCO QUENTE E FRIO 200W DMX COM BANDOOR BIVOLT.	599,00	3.594,00
137	1	4	UN	31523	PARAFUSADEIRA A BATERIA 12V.	532,15	2.128,60
138	1	3	UN	31524	PIPOQUEIRA ELÉTRICA VINTAGE 6OZ - 110V OU 220V. PRODUZ ATÉ 5KG DE PIPOCA POR HORA, SENDO 150GR DE MILHO A CADA 2 MINUTOS; CONSTRUÍDA EM AÇO INOXIDÁVEL; LATERAIS EM VIDRO TEMPERADO, MAIOR RESISTÊNCIA CONTRA ALTAS TEMPERATURAS; FAZ PIPOCA DOCE E SALGADA; CABO DE ENERGIA NO PADRÃO BRASILEIRO DO INMETRO; PAINEL PIPOQUEIRA EM AÇO INOX COM MEXEDOR AUTOMÁTICO; MANTÉM A PIPOCA PRONTA, AQUECIDA POIS POSSUI UMA RESISTÊNCIA NA PARTE INFERIOR; POSSUI PROTEÇÃO CONTRA ALTAS TEMPERATURAS; LÂMPADA INTERNA PARA ILUMINAÇÃO; DISPONÍVEL EM 127 U 220 VOLTS DIMENSÕES: ALTURA: 77CM, LARGURA: 56CM. PROFUNDIDADE: 41,7CM. - RENDIMENTO: 5KG/H. - ESTRUTURA DE AÇO INOX E VIDRO TEMPERADO. PÉS DE BORRACHA. ESPECIFICAÇÕES TÉCNICAS: ALTURA: 77CM, LARGURA: 56CM, PROFUNDIDADE: 41,7CM, RENDIMENTO: 5KG/H. ESTRUTURA DE AÇO INOX E VIDRO TEMPERADO, PÉS DE BORRACHA	2.112,69	6.338,07
139	1	2	UN	31525	PLASTIFICADORA MATERIAL ESTRUTURA: AÇO, APLICAÇÃO: PLASTIFICAÇÃO DE DOCUMENTOS, CARACTERÍSTICAS ADICIONAIS: SISTEMA DE BOBINA, TENSÃO ALIMENTAÇÃO: 110/220 V, PLASTIFICAÇÃO: ATÉ 23 C.	444,72	889,44
140	1	3	UN	31526	POLTRONA ACOLCHOADA PARA AMAMENTAR: POLTRONAS EM COURVIN BEGE COM ESTRUTURA EM MADEIRA DE PINUS E EUCALIPTO DE REFLORESTAMENTO COM IMUNIZAÇÃO CONTRA MOFO, CUPIM E MICRO-ORGANISMOS. A SUSTENTAÇÃO DO ASSENTO E ENCOSTO COM CINTAS ELÁSTICAS DE ALTA RESISTÊNCIA. O TRAVAMENTO DE ESTRUTURA COM GRAMPOS FIXADOS COM GRAMPEADORES PNEUMÁTICOS. TERÃO SISTEMA DE BALANÇO EM MADEIRA COM MOLAS FIXADAS COM PARAFUSOS. DIMENSÕES: ALTURA: 100 CM.; LARGURA: 74 CM.; PROFUNDIDADE: 80M. ALTURA DO ASSENTO: 42 CM. ESPAÇO LIVRE DO ASSENTO: 47CM DE LARGURA POR 47CM PROFUNDIDADE. ALTURA	561,25	1.683,75



# PÉROLA

GOVERNO MUNICIPAL

000362

					DO BRAÇO REF. ASSENTO: 22 CM. ESPAÇO LIVRE DO ENCOSTO: 47CM DE LARGURA POR 60CM ALTURA. SEGUE IMAGEM ILUSTRATIVA A BAIXO.		
							
141	1	2	UN	31527	POLTRONA DECORATIVA PARA SALA DE ESTAR E RECEPÇÃO; DIMENSÕES DO PRODUTO (A X L X P) 90 X 80 X 77 CM; MEDIDAS INTERNAS: ALTURA DO CHÃO AO ASSENTO: 46 CM; LARGURA DO ASSENTO: 58 CM; PROFUNDIDADE DO ASSENTO: 49 CM; ALTURA DO ASSENTO: 17CM; ALTURA DO ENCOSTO AO BRAÇO: 9 CM; ALTURA DO BRAÇO: 55 CM; ALTURA INTERNA DO BRAÇO: 18 CM; LARGURA DO BRAÇO: 11 CM; ALTURA DA ALMOFADA: 42CM; PROFUNDIDADE DA ALMOFADA: 17 CM ALTURA DO PÉ: 10 CM; LARGURA DO PÉ: 05 CM. CARACTERÍSTICAS: ESTRUTURA EM MADEIRA DE REFLORESTAMENTO DE EUCALIPTO, PINUS E MDF; REVESTIMENTO EM SUEDE CINZA. ASSENTO FIXO COM ESPUMA D-26 SOBRE PERCINTAS ELÁSTICAS. ENCOSTO FIXO COM ESPUMA D-23 SOBRE PERCINTAS ELÁSTICAS. BRAÇO COM ESPUMA D-26. PERCINTA ELÁSTICA 50MM. ALMOFADA SOLTA COM ENCHIMENTO DE FIBRA SILICONADA. PESO SUPORTADO: ATÉ 120 KG. PÉS EM EUCALIPTO REFLORESTADO COM PINTURA EM ESMALTE P.U. NA COR PRETO FOSCO.	549,25	1.098,50
142	1	8	UN	31528	POLTRONA EM COURO TÊXTIL, PÉS FIXOS EM METAL CROMADO, ASSENTO E ENCOSTO FIXOS EM COURO TÊXTIL. DIMENSÕES LARGURA: 960MM, PROFUNDIDADE 880MM E ALTURA: 750MM. COR PRETA.	435,00	3.480,00
143	1	25	UN	31529	PORTA BANNER COM ENGATE RÁPIDO, ACABAMENTO PRETO EPÓXI; BASE RETRÁTIL; PERMITE UMA MELHOR, VISUALIZAÇÃO E EXPOSIÇÃO DO BANNER DOS DOIS LADOS; SUPORTA CABOS PARA ACABAMENTO ENTRE 5/8 E 3/4; ALTURA MÍNIMA: 1,25M; ALTURA MÁXIMA: 2,20M; ALTURA MÁXIMA DO BANNER: 1,85M; PESO: APROXIMADAMENTE 2KG.	114,01	2.850,25
144	1	2	UN	31531	PROCESSADOR ALIMENTOS, MATERIAL CORPO ALUMÍNIO FUNDIDO, MATERIAL EXTERNO AÇO INOXIDÁVEL, MATERIAL TAMPA AÇO INOXIDÁVEL, QUANTIDADE DISCO 6 UNIDADES, FUNÇÃO DISCO RALADOR / FATIADOR E DESFIADOR, TENSÃO 110 V, POTÊNCIA 1/4 HP	3.334,56	6.669,12
145	1	2	UN	31530	PROCESSADOR INDUSTRIAL: PARA ALIMENTOS, 3 DISCOS (RALADOR, DESFIADOR DE 4,5 MM, DESFIADOR DE 8 MM) COM BOCAL REMOVÍVEL PARA A LIMPEZA. ESTRUTURA EM AÇO E PINTURA EPÓXI, ROLAMENTOS BLINDADOS, CONSUMO DE ENERGIA, CAPACIDADE DE PRODUÇÃO MÍNIMA DE 25 A 30 KG/H, POTÊNCIA 1/4 CV, VELOCIDADE 570 RPM E VOLTAGEM BIVOLT. GARANTIA MÍNIMA DE 12 MESES.	3.086,65	6.173,30



# PÉROLA

GOVERNO MUNICIPAL

000363

146	1	5	UN	22404	PROJETOR – TIPO PROJETO DE VÍDEO; COR DO DISPLAY- 3300 LUMENS DE BRILHO EM CORES, 3300 LUMENS DE BRILHO EM BRANCO; RESOLUÇÃO MÁXIMA-SVGA; CARACTERÍSTICAS: INTERFACE-ENTRADA DE COMPUTADOR: X 1 D-SUB15, HDMI: X 1, VÍDEO RCA: X 1, USB TIPO A: X 1 (MEMÓRIA USB IMAGENS / MÓDULO WIRELESS, ATUALIZAÇÃO DE FIRMWARE), USB TIPO B: X 1 (USB DISPLAY, MOUSE, ATUALIZAÇÃO DE FIRMWARE), ENTRADA DE ÁUDIO RCA: X 1 RCA (BRANCO X 1, VERMELHO X 1), WIRELESS OPCIONAL4; ALTO-FALANTE-2 W MONO; PAINEL DE CONTROLE-SIM; DISTÂNCIA DA PROJEÇÃO-1,6 M; LENTE;; ZOOM-1 – 1.35 (DIGITAL ZOOM); TAMANHO DA PROJEÇÃO30” A 350” (0.88 M – 10.44 M); ABERTURA-1.44; LUMINOSIDADE: LÂMPADA-210 W UHE; CONTRASTE-ATÉ 15,000:1; BRILHO-3300	3.289,33	16.446,65
147	1	6	UN	31532	PROJETOR PORTÁTIL: COM AVANÇADA TECNOLOGIA 3LCD, PROJETO ULTRA BRILHANTE DE 3.400 LUMENS, RESOLUÇÃO NATIVA XGA (1024X768P). DESENVOLVIDO ESPECIFICAMENTE PARA AMBIENTES DE SALA DE AULA, COM ALTO-FALANTE INTEGRADO DE 5W, COM LONGA VIDA ÚTIL DE LÂMPADA ATÉ 12.000 HORAS NO MODO ECO, CONEXÕES HDMI, D-SUB, USB E RCA PARA FACILITAR O USO.	3.383,33	20.299,98
148	1	3	UN	31533	PULPITO, ACRILICO, 08 MM, 1200 MM, MESA (540X450) MM, 01 PRATELEIRA - PULPITO, CONFECCIONADO EM ACRILICO CRISTAL, COM ESPESSURA DE 08 MM, CONTENDO 01 PRATELEIRA, COM ACABAMENTO EM CRISTAL, MESA DE (540 X450) MM LARG X PROF, COLUNA MEDINDO (1100 X 300) MM ALT.	968,96	2.906,88
149	1	4	UN	31534	QUADRO BRANCO: MOLDURA ALUMÍNIO 120X90 COM PORTA CANETA POR TODA EXTENSÃO; KIT DE CANETAS COM 3 CORES: AZUL, VERMELHA E PRETA. APAGADOR COM DEPÓSITO.	195,20	780,80
150	1	4	UN	31535	QUADRO BRANCO: MOLDURA ALUMÍNIO 300X120 COM PORTA CANETA EM TODA EXTENSÃO COM KIT DE CANETAS COM 3 CORES: AZUL, VERMELHA E PRETA. APAGADOR COM DEPÓSITO.	651,21	2.604,84
151	1	4	UN	31536	QUADRO VERDE: FÓRMICA QUADRICULADO MOLDURA ALUMÍNIO 3,00X1,20 COM PORTA APAGADOR EM TODA EXTENSÃO	861,62	3.446,48
152	1	15	UN	31537	QUADRO VERDE: FÓRMICA QUADRICULADO MOLDURA ALUMÍNIO 430X120 COM PORTA APAGADOR EM TODA EXTENSÃO	1.760,00	26.400,00
153	1	15	UN	31538	RÁDIO C/ ENTRADA USB PORTATIL: VOLTAGEM BIVOLT, COR PRETO, COM ENTRADA USB, AUXILIAR E PARA FONE, TOCA CD E RÁDIO FM. ALÇA PARA TRANSPORTE, DISPLAYDIGITAL. PODE CONECTAR PEN- DRIVES, MP3 E MP4 PLAYERS. POTÊNCIA: 6W. PESO:1,4 KG APROXIMADAMENTE. GARANTIA 12 MESES.	326,67	4.900,05
154	1	10	UN	31539	REFLETOR CANHÃO LED PAR 64 RGBWA + UV 18 LEDS DE 18W.	495,30	4.953,00
155	1	2	UN	31540	REFLETOR ELIPSOIDAL 30° BRANCO QUENTE 200W BIVOLT DMX 110V/220V	2.856,64	5.713,28



156	1	9	UN	22605	REFRESQUEIRA / SUQUEIRA: ELÉTRICA 110W, EM INOX, 2 DEPÓSITOS EM ACRÍLICO TRANSPARENTE COM CAPACIDADE DE 15 LITROS CADA, CONTROLE AUTOMÁTICO DE TEMPERATURA, ACIONAMENTO INDIVIDUAL DOS AGITADORES PARA REFRIGERAÇÃO, TORNEIRAS DE ALTA RESISTÊNCIA, E BANDEJA REMOVÍVEL	2.454,32	22.088,88
157	1	4	UN	17186	REFRIGERADOR BRANCO: 02 PORTAS, COM CAPACIDADE TOTAL LÍQUIDA MÍNIMA DE 420 LITROS,  DEGELAMENTO FROST FREE. FREQUÊNCIA: 60HZ. CLASSIFICAÇÃO ENERGÉTICA A. CAPACIDADE MÍNIMA DO REFRIGERADOR: 310 LITROS. CAPACIDADE MÍNIMA DO FREEZER: 110 LITROS. COR BRANCA. O REFRIGERADOR DEVERÁ POSSUIR NO MÍNIMO 03 PRATELEIRAS NA PARTE DE BAIXO E GAVETA PARA FRIOS E VERDURAS. DEVE POSSUIR ALÇA ERGONÔMICA E PAINEL TOUCH SCREEN COM NO MÍNIMO 04 BOTÕES PARA TROCA DE FUNÇÕES. TENSÃO ELÉTRICA: 127V.	3.519,50	14.078,00
158	1	2	UN	31541	REFRIGERADOR/GELADEIRA INDUSTRIAL, DUAS PORTAS DESTINADO AO ACONDICIONAMENTO DE ALIMENTOS. TENSÃO ALIMENTAÇÃO: 220V. REVESTIMENTO EXTERNO EM AÇO INOXIDÁVEL. TEMPERATURA VARIA DE 0 À +8 °C. CAPACIDADE MÍNIMA DE 536 LITROS. PORTA CEGA. PRATELEIRAS REGULÁVEIS. INDICADOR DE TEMPERATURA. SISTEMA DE AR FORÇADO (FROST FREE) PÉS REGULÁVEIS, CONTROLADOR ELETRÔNICO COM INDICADOR DE TEMPERATURA RESISTÊNCIA NO QUADRO DE PORTAS 4 NÍVEIS ARAMADAS REGULÁVEIS PARTE FRONTAL COM RESISTÊNCIA NO QUADRO DE PORTAS GARANTIA MÍNIMA DE 12 MESES, SEGUE IMAGEM ILUSTRATIVA A BAIXO.	9.872,50	19.745,00
159	1	3	UN	31542	RIBALTA LED 24X12W 4IN1 RGBW PIXEL DE 3 EM 3 NF-E	1.044,85	3.134,55
160	1	4	UN	31543	SANDUICHEIRA MATERIAL: AÇO INOXIDÁVEL, TENSÃO: 110 V, POTÊNCIA: 850 W, CARACTERÍSTICAS ADICIONAIS: CHAPAS REVESTIDAS COM TEFLON, TIPO GRILL.	199,33	797,32
161	1	18	UN	31544	SECADOR DE MÃOS / SM5A INOX - OBSERVAÇÕES DO ITEM: SECADOR MÃOS,	936,84	16.863,12



# PÉROLA

GOVERNO MUNICIPAL

000365

					MATERIAL: METAL, TENSÃO:110/220 V, POTÊNCIA:1.200 W, COMPRIMENTO:175 MM, LARGURA:200MM, ALTURA:280 MM, CARACTERÍSTICAS ADICIONAIS:AR QUENTE, DESLIGAMENTO AUTOMÁTICO		
162	1	3	UN	31545	SECADORA DE MÃO PARA BANHEIRO POTÊNCIA: 1800W; MATERIAL: PLÁSTICO ABS RESISTENTE AO IMPACTO E À ALTA TEMPERATURA COR: BRANCO; TEMPO DE SECAGEM: APROXIMADAMENTE 10-15 SEGUNDOS; SENSOR: SENSOR DE ATIVAÇÃO AUTOMÁTICA POR PROXIMIDADE; MOTOR: 25.000 RPM/550W; CONSUMO: 1250W (QUENTE)/500W (FRIO); NÍVEL DE RUÍDO: 75 DB; TEMPERATURA DO AR: 40°C - 60°C; TEMPO DE SECAGEM: 10 À 12 SEGUNDOS; INSTALAÇÃO: MONTAGEM NA PAREDE; SEGURANÇA: PROTEÇÃO CONTRA SUPERAQUECIMENTO E CURTO-CIRCUITO RESISTENCIA COM OPÇÃO INTERNA: LIGA/DESLIGA; FILTRO: ANTIBACTERIANO; CERTIFICADO: INMETRO.	1.064,19	3.192,57
163	1	1	UN	31456	SELADORA A VÁCUO INDUSTRIAL, COM DUAS BARRAS DE SELAGEM DE 500 MM. DIMENSÕES: ALTURA ENTRE 59 E 110 CM COMPRIMENTO ENTRE 60 E 70 CM LARGURA ENTRE X 55 E 70 CM. DIMENSÕES ÁREA ÚTIL: COMPRIMENTO ENTRE 40 E 60 CM LARGURA ENTRE 40 E 60 CM PROFUNDIDADE ENTRE 15 E 30 CM. ENTRE 70 A 80 KG TAMPA EM ACRÍLICO, ESTRUTURA EM INOX, PAINEL DIGITAL, AJUSTE DE TEMPO E TEMPERATURA DE SELAGEM COM GARANTIA DE NO MÍNIMO 12 MESES.	12.242,58	12.242,58
164	1	4	UN	31547	SMART TV 60 POLEGADAS, COM RESOLUCAO DE 3840 X 2160 PIXEL (4K- UHD, COM DIAGONAL VISUAL DE APROXIMADAMENTE 152CM, COM AS FUNCOES CLOSED CAPTION, TIMER ON/OFF, SLEEPTIMER, MODO GAME AUTOMATICO, MODO FILMMAKER, MODO NATURAL, ACESSIBILIDADE, MEGA CONTRASTE, NAVEGADOR DE INTERNET (WEB BROWSER), TV PLUS, ESPELHAMENTO DA TV, ALEXA E GOOGLE ASSISTANT INTEGRADOS E GALERIA, COM 3 ENTRADAS HDMI, 02 ENTRADAS USB 2.0, 01 ENTRADA ETHERNET (LAN) E 01 RF, CONEXAO DE SAIDA: OPTICA; COM CONECTIVIDADE BLUETOOTH 4.2 E WIFI 5, COM RECEPCAO PARA SINAL DIGITAL, COM SINTONIZADOR DIGITAL (ISDBT),DATA BROADCASTING (GINGA) E SINTONIZADOR ANALOGICO, SISTEMA DE CORES DYNAMICO, CORES PURAS E REAIS, CONTROLE REMOTO UNICOCOM CONTROLE DE VOZ, PADRAODO FABRICANTE;02 ALTO FALANTES, VOLTAGEM BIVOLT (100- 240V) E FREQUENCIA DE 60 HZ;AUDIO DOLBY DIGITAL PLUS, POTENCIA DE 20W, 2 ALTO FALANTES, CONSUMO APROXIMADO DE ENERGIA DE 180 W, SINCRONIA SONORA E BLUETOOTH, MEDINDO APROXIMADAMENTE 136 X 85 X 28 CM(LXAXP) COM SUPORTE E 136 X 78 X 26CM (LXAXP) SEM SUPORTE, PESANDO NO MAXIMO 18 KG, COM GARANTIA MINIMA DE 12 MESES A PARTIR DA	3.242,70	12.970,80



					DATA DO RECEBIMENTO, MANUAL EM PORTUGUES E GUIA DE INSTALACAO RAPIDA, ACOMPANHA CONTOLE REMOTO, PILHAS PARA O CONTROLE, CABO DE FORCA,SUPORTE DE MESA E SUPORTE DE CABOS.		
165	1	4	UN	31548	SMART TV LED DE 75 POLEGADAS, RESOLUÇÃO DE TELA FULL HD 1080P OU SUPERIOR, TIPO DE TELA: LED, DESIGN SLIM; CONVERSOR DIGITAL INTEGRADO, TIPO SMART (NAVEGADOR WEB, DOWNLOAD DE APLICATIVOS, CONEXÃO DLNA, WIFI DIRECT, PROCESSADOR QUAD CORE); IDIOMAS DO MENU: PORTUGUÊS E INGLÊS; POTÊNCIA MÍNIMA DE ÁUDIO: 10W + 10W; RECURSOS DE ÁUDIO: DOLBY DIGITAL PLUS E DTS; TIMERON/OFF E SLEEPTIMER; MANUAL EM PORTUGUÊS; VOLTAGEM: BIVOLT E CONTROLE REMOTO. CONEXÕES MÍNIMAS: 3 HDMI; 2 USB; 1 ENTRADA COMPONENTE (Y/PB/PR); 1 ENTRADA DE VÍDEO COMPOSTO (AV); 1 ETHERNET (LAN); 1 SAÍDA DE ÁUDIO (MINI JACK); 1 SAÍDA DIGITAL ÓP ENTRADAS DE RF (TERRESTRE/CABO); REFERÊNCIA: SMART TV LED 60, FULL HDSAMSUNG J6300 OU DE QUALIDADE EQUIVALENTE OU SUPERIOR.	5.059,25	20.237,00
166	1	12	UN	22609	SMART TV LED: 40", WIFI, HDR PARA BRILHO E CONTRASTE, PLATAFORMA TIZEN, CONECTIVIDADE HDMI, FULL HDTV (4096 X 2160P), PROCESSADOR HYPER REAL, 60HZ, PQI (PICTURE QUALITY INDEX) – 1000, COM CONVERSOR DIGITAL INTEGRADO. COR: PRETO, DIMENSÕES 52X91X77CM, PESO 7 KILOS.	1.349,15	16.189,80
167	1	3	UN	31549	SOPRADOR DE FOLHAS: MOTOR A BATERIA, SISTEMA DE BATERIA AK, TEMPO MÍNIMO DE AUTONOMIA DA BATERIA DE 20 MINUTOS, COM VAZÃO MÁXIMA DE AR 620, VELOCIDADE DO AR 45, 01 BATERIA AK 20, 01 CARREGADOR AL 101, 01 MANUAL DE INSTRUÇÃO, UM ANO DE GARANTIA.	1.618,17	4.854,51
168	1	1	UN	31550	SOPRADOR E SUGADOR DE FOLHAS À GASOLINA GSS-260.	901,88	901,88
169	1	4	UN	31551	STROBO ATOMIC 3000 RGB 1000W BLINDER DMX.	769,50	3.078,00
170	1	8	UN	31552	SUPORTE DE TETO UNIVERSAL PARA PROJETORES MULTIMÍDIA COM AS SEGUINTE CARACTERÍSTICAS: - PRODUZIDO EM AÇO CARBONO -POSSIBILIDADE DE AJUSTES MILIMÉTRICOS NOS EIXOS VERTICAL, HORIZONTAL E DIAGONAL. ACABAMENTO EM PINTURA ELETROSTÁTICA DE COR BRANCO - TUBO DE PROTEÇÃO PARA ACOMODAÇÃO DOS CABOS -CAPACIDADE DE CARGA MÍNIMA: 10 KG -AJUSTE DE ÂNGULO DE INCLINAÇÃO: ATÉ 15 GRAUS -PESO MÁXIMO DO PRODUTO: 1,2 KG. FORNECIDO COM BUCHAS E PARAFUSOS PARA FIXAÇÃO NO TETO E TODOS OS PARAFUSOS PARA FIXAÇÃO DO PROJETO E MANUAL DE INSTRUÇÕES PARA INSTALAÇÃO.	86,77	694,16
171	1	2	UN	31626	TELA DE PROJEÇÃO ELÉTRICA SEMI TENSIONADA, TAMANHO 2,44M X 1,83M, COM CONTROLE REMOTO, MOTOR 110 V	1.818,31	3.636,62



172	1	28	UN	31553	TENDA ARTICULADA GAZEBO 3,00 X 3,00 METROS; TIPO: ARTICULADA COR: AZUL OU PRETO - COBERTURA: POLIÉSTEROXFORD BASE: ALUMÍNIO ACOMPANHA BOLSA PARA TRANSPORTE PROTEÇÃO UVA/UVB: 100 FPS SILVER COATING SAÍDA DE AR NO TOPO, PÉS EM ALUMÍNIO RESISTENTE COBERTURA 3 X 3M BASE 3 X 3M PESO 11 KG.	655,50	18.354,00
173	1	200	UN	31554	UMIDIFICADOR DE AMBIENTE: CONTROLE DE INTENSIDADE DE NÉVOA; PORTA-FUSÍVEL (COM MAIS UM DE RESERVA); PERMITE A ABERTURA DA TAMPA PARA LIMPEZA DO RESERVATÓRIO E MANUTENÇÃO; CONSUMO MÁXIMO: 25W/H; FREQUÊNCIA: 1,7 MHZ; TENSÃO DE OPERAÇÃO: 220V OU BIVOLT AUTOMÁTICO; CAPACIDADE APROXIMADA DO RESERVATÓRIO: 4 LITROS; HORAS APROXIMADAS DE FUNCIONAMENTO (SEM REABASTECER): 8 – 14 HORAS; VOLTAGEM: 20 VOLTS; DIMENSÕES APROXIMADAS DO PRODUTO (LARG. X ALT. X COMP.): 18 X 27 X 27 CM; REGULADOR DE INTENSIDADE: 3 NÍVEIS – MÍNIMO, MÉDIO E MÁXIMO; COM 1 ANO DE GARANTIA	199,33	39.866,00
174	1	3	UN	31627	TABLET COM TELA DE NO MÍNIMO 10,4"; SISTEMA OPERACIONAL: ANDROID 13 (OU SUPERIOR); MEMÓRIA RAM MÍNIMA: 4GB; ARMAZENAMENTO INTERNO MÍNIMO: 128GB; PROCESSADOR: SNAPDRAGON OU OCTA CORE; BATERIA DE NO MÍNIMO 7.000MAH; CÂMERA IGUAL OU SUPERIOR A 8MP; DEVERÁ ACOMPANHAR PELÍCULA DE VIDRO E CASE NA COR PRETO.	1.975,58	5.926,74

**VALOR TOTAL MÁXIMO DA LICITAÇÃO: R\$ 2.327.097,56 (dois milhões, trezentos e vinte e sete mil, noventa e sete reais e cinquenta e seis centavos).**

**OBSERVAÇÕES:**

A aquisição de materiais permanentes é uma iniciativa fundamental para atender às demandas das diversas secretarias do município de Pérola/PR. Esta ação visa proporcionar uma infraestrutura adequada, funcional e eficiente para as atividades diárias de cada secretaria, garantindo a prestação de serviços de alta qualidade à comunidade. Para alcançar esse objetivo, é necessário fornecer equipamentos modernos e atualizados, assegurando que todas as secretarias possuam as ferramentas necessárias para desempenhar suas funções com eficácia e eficiência. Além disso, equipar as secretarias com materiais que aumentem a produtividade dos funcionários facilita o cumprimento das metas estabelecidas e melhora o atendimento ao público. A longo prazo, investir em materiais duráveis e de qualidade ajuda a reduzir os custos com manutenções frequentes e substituições, proporcionando uma economia significativa. Outro aspecto essencial é garantir que todos os equipamentos adquiridos estejam em conformidade com as normas de segurança vigentes, promovendo um ambiente de trabalho seguro e adequado para os servidores públicos. Assim, a eficiência operacional das secretarias é aprimorada, permitindo que os serviços sejam prestados de forma mais ágil e com maior qualidade.

- Os valores e quantitativos acima são meramente estimativos, não representando garantia de faturamento.

- A licitante obriga-se a aceitar, quando solicitado pela contratante, nas mesmas condições e dentro do prazo contratual estabelecido, os acréscimos ou supressões de até 25% (vinte e cinco por cento) nos itens licitados e as supressões resultantes de acordo celebrado entre as partes, do valor inicial atualizado da contratação, na forma do art. 125 da Lei Federal nº 14.133/21.

**OBSERVAÇÕES E CONDIÇÕES GERAIS:**



Ao cadastrar sua proposta na Plataforma BLL a licitante deverá informar a MARCA e MODELO (quando houver) DO PRODUTO COTADO. Os itens que forem da marca do licitante deverão ser preenchidos no campo MARCA com a expressão **MARCA PRÓPRIA, PRÓPRIA** ou expressão equivalente, para não possibilitar identificação conforme informado neste edital.

**1.1** - As empresas deverão cotar somente produtos e oferecer serviços de boa qualidade, devendo em sua proposta constar a marca do produto ofertado, os valores unitários de cada item e ao final o valor global da proposta.

**1.2** - Prazo de validade da proposta de no mínimo 60 (sessenta) dias, a contar da data de abertura do certame.

**1.3** – A entrega do objeto desta licitação deverá ser feita conforme solicitação, no endereço constante na autorização de entrega emitida pelo setor solicitante, correndo por conta da Contratada as despesas de entrega, seguros, transporte, tributos, encargos trabalhistas e previdenciários decorrentes do fornecimento, no prazo máximo de 10(dez) dias úteis, a contar do recebimento da autorização e da nota de empenho;

**1.3.1** – Caso não seja possível a entrega na data assinalada, a empresa deverá comunicar as razões respectivas 24 horas após a solicitação, para que haja análise da prorrogação do prazo, ressalvadas situações de caso fortuito e força maior.

**1.4** – O pagamento será efetuado conforme requisição, em até 30 dias após a entrega dos materiais, emissão da nota fiscal, devidamente vista pelo órgão interessado.

**1.5** – Nos preços formulados na proposta deverão estar inclusos todas e quaisquer despesas necessárias para o objeto desta licitação, tais como: tributos, fretes, seguros e demais despesas inerentes ao produto até sua entrega no local fixado pela Secretaria solicitante, e que o preço ofertado corresponder, rigorosamente, às especificações do objeto licitado.

## **2- DA GARANTIA E ASSISTÊNCIA TÉCNICA DOS EQUIPAMENTOS**

**a)** O período de garantia deverá ser de no mínimo 12 (doze) meses, de acordo com o manual de garantia de manutenção do fabricante, contados a partir da data de expedição do Termo de Recebimento Definitivo ou emissão da Nota Fiscal.

**b)** Deverá ser apresentada assistência técnica e manutenção preventiva e corretiva dos equipamentos de acordo com as recomendações do fabricante consertando ou substituindo, conforme o caso, as peças que apresentarem eventuais defeitos;

**c)** Os serviços de garantia e assistência técnica dos equipamentos deverão ser prestados, obrigatoriamente, por empresa do ramo autorizada pelo fabricante. Os serviços e revisões serão realizados no local indicado pela licitante vencedora, não havendo nenhum custo adicional referente a deslocamento, hospedagem e a realização destes serviços. Caso seja necessário o transporte do equipamento até a oficina autorizada, será por conta da licitante vencedora.

**d)** Durante o período de garantia e assistência técnica, o Município não efetuará nenhum tipo de pagamento à licitante vencedora a título de deslocamento de pessoal, veículos, transporte, impostos, taxas, hospedagem, peças, fretes de peças, mão de obra e outros.

**e)** A licitante vencedora deverá manter atualizada, durante o período de garantia e assistência técnica, telefone, fax e endereço eletrônico e logradouro, devendo comunicar ao Departamento de Compras e Licitação, da Prefeitura Municipal, qualquer alteração de dados.



ANEXO II  
EDITAL DE PREGÃO ELETRÔNICO N°. \*\*\*/2025  
MODELO DE PROPOSTA DE PREÇOS

Prezados Senhores,

Apresentamos e submetemos à apreciação desta Comissão de Licitação a nossa proposta de preços relativa ao Edital Pregão Eletrônico nº \*\*/2025, cujo objeto é o Registro de Preços para eventual e futura aquisição de materiais permanentes para atender as necessidades das diversas secretarias do Município de Pérola, Estado do Paraná., constantes no Anexo I que contém as especificações técnicas e comerciais que possibilitarão o preparo das propostas.

Discriminar o objeto, conforme relação do Anexo I, CONSTANDO, necessariamente: item, quantidade, descrição, marca (se houver marca para o produto), unidade, R\$ por unidade e R\$ total. (COM NO MÁXIMO DUAS CASAS APÓS A VÍRGULA)

Lote	Item	Quant	Unit	Descrição de Produto	Pç Unit	Pç Total

- O prazo de vigência da ata é de 12 (doze) meses, podendo ser prorrogada na forma da Lei Federal nº 14.133/21.
- Prazo mínimo da validade da proposta de preços é de 60 (sessenta) dias, que será contado a partir da data da proposta.
- A entrega do objeto desta licitação deverá ser feita, conforme solicitação no endereço constante na autorização de entrega, emitida pelo setor solicitante, correndo por conta da Contratada as despesas de entrega, seguros, transporte, tributos, encargos trabalhistas e previdenciários decorrentes do fornecimento, no prazo máximo de 10(dez) dias úteis, a contar do recebimento da autorização e da nota de empenho.
- Caso não seja possível a entrega na data assinalada, a empresa deverá comunicar as razões respectivas 24 horas após a solicitação, para que haja análise da prorrogação do prazo, ressalvadas situações de caso fortuito e força maior.
- O pagamento será efetuado conforme requisição, em até 30 dias após a entrega dos materiais, emissão da nota fiscal, devidamente vistada pelo órgão interessado.
- Declaro que nos preços formulados na proposta estão inclusos todas e quaisquer despesas necessárias para o objeto desta licitação, tais como: tributos, fretes, seguros e demais despesas inerentes ao produto até sua entrega no local fixado pela Secretaria solicitante, e que o preço ofertado corresponder, rigorosamente, às especificações do objeto licitado.
- Declaro ainda estar de acordo e ciente com todas as exigências estipuladas em Edital.
- O pagamento deverá ser efetuado por transferência bancária em conta em que é titular a contratada conforme segue os dados: Banco: \_\_\_\_\_ Agência: \_\_\_\_\_ Conta \_\_\_\_\_, cidade \_\_\_\_\_

Data.

Atenciosamente,

Nome e Assinatura do Representante Legal da Empresa



**ANEXO III**  
**PREGÃO ELETRÔNICO Nº 10/2025**  
**DECLARAÇÃO UNIFICADA**

(Observação: Ao redigir a presente Declaração o Proponente deverá utilizar formulário com timbre da proponente.)

À Prefeitura Municipal de Pérola-PR

Pregoeiro e Equipe de apoio

Pregão Eletrônico N°. \*\*/2025

Pelo presente instrumento, a empresa ....., CNPJ nº ....., com sede na ....., através de seu representante legal infra-assinado, que:

( ) Declara, sob as penas do artigo 299 do Código Penal, que se enquadra na situação de microempresa, empresa de pequeno porte ou cooperativa, nos termos da Lei Complementar nº 123/06, alterada pela Lei Complementar nº 147/14, bem assim que inexistem fatos supervenientes que conduzam ao seu desenquadramento desta situação.

\*Marcar este item caso se enquadre na situação de microempresa, empresa de pequeno porte ou cooperativa.

1) Declaramos, para os fins do disposto no inciso XXXIII do art. 7º da Constituição Federal, não empregamos menores de dezoito anos em trabalho noturno, perigoso ou insalubre e nem menores de dezesseis anos, em qualquer trabalho, salvo na condição de aprendiz, a partir dos quatorze anos de idade, em cumprimento ao que determina o inciso VI do art. 68 da Lei nº 14.133/21.

2) Declaramos, para os fins que até a presente data inexistem fatos supervenientes impeditivos para habilitação no presente processo licitatório, estando ciente da obrigatoriedade de declarar ocorrências posteriores.

3) Declaramos, para os fins que a empresa não foi declarada inidônea por nenhum órgão público de qualquer esfera de governo, estando apta a contratar com o poder público.

4) Declaramos, para os devidos fins que não possuímos em nosso quadro societário e de empregados, servidor ou dirigente de órgão ou entidade contratante ou responsável pela licitação, nos termos do inciso IV do art. 14 da Lei nº 14.133/21.

5) Comprometo-me a manter durante a execução da ATA, em compatibilidade com as obrigações assumidas, todas as condições de habilitação e qualificação exigidas na licitação.

6) Declaramos, para os devidos fins de direito, na qualidade de Proponente dos procedimentos licitatórios, instaurados por este Município, que o(a) responsável legal da empresa é o(a) Sr.(a) ....., Portador(a) do RG sob nº ..... e CPF nº ....., cuja função/cargo é ..... (sócio administrador/procurador/diretor/etc), responsável pela assinatura da ATA.

7) Declaramos, para os devidos fins que em caso de qualquer comunicação futura referente a este processo licitatório, bem como em caso de eventual contratação, concordo que a ATA seja encaminhada para o seguinte endereço: E-mail: Telefone:(.....)

8) Caso altere o citado e-mail ou telefone comprometo-me em protocolizar pedido de alteração junto ao Sistema de Protocolo deste Município, sob pena de ser considerado como intimado nos dados anteriormente fornecidos.

9) Nomeamos e constituímos o senhor(a)....., portador(a) do CPF/MF sob n.º ....., para ser o(a) responsável para acompanhar a execução da ATA DE REGISTRO DE PREÇOS, referente ao Pregão Eletrônico n.º Nº xxx/2025 e todos os atos necessários ao cumprimento das obrigações contidas no instrumento convocatório, seus Anexos e na ATA. .... de 2025.

10) Declaramos que nos termos do artigo 63, I da Lei Federal nº 14.133/21, cumpre plenamente os requisitos de habilitação para PREGÃO ELETRÔNICO N°\*\*2025, cujo objeto é (\*\*\*\*), conforme descrição constante do ANEXO I.

**Local e Data Assinatura do Responsável pela Empresa (Nome Legível/Cargo)**



**ANEXO IV**  
**PREGÃO ELETRÔNICO Nº 10/2025**

**MODELO DE PROCURAÇÃO**

Pelo presente instrumento particular de procuração e pela melhor forma de direito, a EMPRESA, com sede na Rua \_\_\_\_\_, n° \_\_\_\_\_, devidamente inscrita no CNPJ/MF,

sob n° \_\_\_\_\_, representada, neste ato, por seu sócio-gerente (ou gerente) Sr. \_\_\_\_\_, brasileiro,

estado civil, profissão, residente e domiciliado nesta cidade, nomeia e constitui seu representante, o Sr. \_\_\_\_\_, estado civil, profissão, portador da cédula de identidade, R.G. n° \_\_\_\_\_ e do CPF/MF, sob n° \_\_\_\_\_, a quem são conferidos poderes para representar a empresa outorgante no

Pregão n° \_\_\_\_\_/2025, instaurado pelo Município de Pérola-PR, em especial para firmar declarações e atas, formular lances, negociar preços, interpor recursos e desistir de sua interposição e praticar todos os demais atos pertinentes ao certame acima indicado.

Local, de \_\_\_\_\_ de 2025.

Nome do Responsável Legal

Outorgante



**ANEXO V**  
**EDITAL DE PREGÃO ELETRÔNICO Nº 10/2025**  
**MINUTA DE ATA DE REGISTRO DE PREÇOS Nº \*\*\*\*/2025**

Aos \*\* de \*\*\*\* de 2025, na Prefeitura Municipal de Pérola, por seu representante legal, nos termos da Lei nº 14.133/21 e suas alterações, e legislação correlata, Lei Complementar nº 123/06 e suas alterações, em face da classificação das propostas apresentadas no Pregão para Registro de Preços nº \*\*/2025, os quais seguem anexados no processo, resolve REGISTRAR OS PREÇOS da empresa classificada em primeiro lugar, \*\*\*\*\*, pessoa jurídica de direito privado, inscrita no CNPJ/MF sob o nº \*\*\*\*\*, estabelecida na \*\*\*\*\*, centro, \*\*\*\*\*, na cidade de \*\*\*\*\*, PR, neste ato legalmente representada por \*\*\*\*\*, brasileiro, empresário, portador da cédula de identidade RG nº \*\*\*\*\* SSP/PR, inscrito no CPF sob o nº \*\*\*\*\*, na cidade de \*\*\*\*\*, Estado do Paraná. Observadas as condições do edital que rege o Pregão e aquelas enunciadas nas cláusulas que se seguem.

**CLÁUSULA PRIMEIRA - DO OBJETO E DAS CONDIÇÕES**

1.1 - A presente ata tem por objeto o Registro de Preços para eventual e futura aquisição de materiais permanentes para atender as necessidades das diversas secretarias do Município de Pérola, Estado do Paraná., de acordo com as quantidades e especificações constantes no edital, conforme edital e proposta que ficam fazendo parte deste instrumento.

**PARAGRAFO PRIMEIRO** – Descrição:

Lote	Item	Unid.	Quant	Descrição	Marca Modelo	Valor Unitário	Valor Total

**VALOR TOTAL DA ATA = R\$ (\*\*\*\*\*).**

**PARAGRAFO SEGUNDO** - Este instrumento de registro de preços não obriga a Administração a firmar as contratações com a Detentora da Ata, ficando-lhe facultada a utilização de outros meios, assegurados, nesta hipótese, a preferência do beneficiário do registro em igualdade de condições, nos termos da Lei Federal nº 14.133/21 e suas alterações.

**CLÁUSULA SEGUNDA – DA ENTREGA E DO PRAZO**

2.1 - A entrega será de forma parcelada, conforme a necessidade da administração, por um período de 12 (doze) meses podendo ser prorrogada na forma da Lei Federal nº 14.133/21.

2.2 - A entrega do objeto desta licitação deverá ser feita, conforme solicitação no endereço constante na autorização de entrega, emitida pelo setor solicitante, correndo por conta da Contratada as despesas de entrega, seguros, transporte, tributos, encargos trabalhistas e previdenciários decorrentes do fornecimento, no prazo máximo de 10(dez) dias úteis, a contar do recebimento da autorização e da nota de empenho.

2.3 - Caso não seja possível a entrega na data assinalada, a empresa deverá comunicar as razões respectivas 24 horas após a solicitação, para que haja análise da prorrogação do prazo, ressalvadas situações de caso fortuito e força maior.

2.4 - A empresa fornecedora deverá constar na Nota Fiscal a data e hora em que a entrega dos materiais foi feita, além da identificação de quem procedeu ao recebimento dos materiais.

2.5 - A entrega será feita nos endereços constante na autorização de entrega emitida pelo setor solicitante, e caberá ao servidor conferi-lo e lavrar Termo de Recebimento Provisório, para efeito de posterior verificação da conformidade do mesmo com as exigências do edital.

2.6. - Além da entrega no local designado pelo Setor solicitante, deverá a licitante vencedora também descarregar e armazenar os materiais em local indicado por servidor, comprometendo-se, ainda, integralmente, com eventuais danos causados a estes.

2.7 - Toda e qualquer entrega fora do estabelecido neste edital será imediatamente notificada à licitante vencedora que ficará obrigada a substituí-los, o que fará prontamente, ficando entendido que correrão por sua conta e risco tais substituições, sendo aplicadas também, as sanções previstas neste edital.

2.8 - Caso o objeto não esteja de acordo com as especificações exigidas, o Setor solicitante não o aceitará e lavrará termo circunstanciado do fato, que deverá ser encaminhado à autoridade superior, sob pena de responsabilidade.

2.9 - Na hipótese da não aceitação do objeto, o mesmo deverá ser retirado pelo fornecedor no prazo de 02 (dois) dias corridos contados da notificação da não aceitação, para reposição no prazo máximo de 02(dois) dias corridos.

2.10 - A Secretaria terá o prazo máximo de 05 (cinco) dias para processar a conferência do que foi entregue, lavrando o termo de recebimento definitivo ou notificando a PROMITENTE FORNECEDORA para substituição do objeto entregue em desacordo com as especificações.

2.11 - O recebimento provisório ou definitivo não exclui a responsabilidade da PROMITENTE FORNECEDORA pela perfeita execução do Empenho, ficando a mesma obrigada a substituir, no todo ou em parte, o objeto do Empenho, se a qualquer tempo se verificarem vícios, defeitos ou incorreções.

**CLÁUSULA TERCEIRA - DA VALIDADE DO REGISTRO DE PREÇOS**

3.1 – A presente Ata de Registro de Preços terá validade de 12 (doze) meses, contados a partir da data da assinatura, podendo ser prorrogado na forma no Art. nº 84, da Lei Federal nº 14.133/21.



3.2 – Nos termos da Lei Federal 14.133/21 e suas alterações, durante o prazo de validade desta Ata de Registro de Preços, o Município de Pérola não será obrigado à aquisição, exclusivamente por seu intermédio, aos materiais referidos na Cláusula I, podendo utilizar, para tanto, outros meios, desde que permitidos em lei, sem que, desse fato, caiba recurso ou indenização de qualquer espécie à empresa PROMITENTE FORNECEDORA.

3.3 – Em cada aquisição decorrentes desta Ata, serão observados, quanto ao preço, as cláusulas e condições constantes do Edital do **Pregão Eletrônico para Registro de Preços nº 10/2025**, que a precedeu e integra o presente instrumento de compromisso, independente de transcrição, por ser de pleno conhecimento das partes.

3.4 - Durante a vigência da Ata de Registro de Preços, qualquer Órgão ou Entidade da administração poderá utilizar a Ata, mesmo que não tenha participado do certame licitatório, mediante prévia consulta ao órgão gerenciador, desde que devidamente comprovada a vantagem.

3.5 - O gerenciamento deste instrumento caberá ao Departamento de Compras e Licitação no seu aspecto operacional e à Assessoria Jurídica, nas questões legais.

#### **CLÁUSULA QUARTA - DAS CONDIÇÕES E FORMAS DE PAGAMENTO**

4.1 - O pagamento será efetuado conforme requisição, em até 30 dias após a entrega dos materiais, emissão da nota fiscal, devidamente vistada pelo órgão interessado;

4.2 - Para pagamento, a empresa deverá apresentar ao Departamento de Contabilidade, Secretaria Municipal de Fazenda e Administração, localizada na Avenida Dona Pérola Byington, 1.731, a nota fiscal e/ou fatura do(s) produto(s) entregue(s) ou serviços prestados, de acordo com o respectivo empenho, devendo ser emitida em nome do Município de Pérola e conter o número do empenho correspondente e do Procedimento licitatório.

4.3 – Além da nota fiscal e/ou fatura do(s) produto(s) entregue(s) ou serviços prestados, a(s) empresa(s) deverá (ão) apresentar e manter atualizados (**durante a validade do registro**) os seguintes documentos:

4.3.1 – prova de regularidade com a Previdência Social (CND – Certidão Negativa de Débito, expedida pelo INSS – Instituto Nacional de Seguro Social) dentro de seu período de validade;

4.3.2 – prova de regularidade com o FGTS (CRF – Certificado de Regularidade de Situação, expedido pela Caixa Econômica Federal) dentro de seu período de validade;

4.3.3 – Prova de regularidade com a Fazenda Municipal, relativa à sede ou domicílio do proponente, dentro de seu período de validade.

4.4 – Na eventualidade de aplicação de multas, estas deverão ser liquidadas simultaneamente com parcela vinculada ao evento cujo descumprimento der origem à aplicação da penalidade.

4.5 – O CNPJ da PROMITENTE FORNECEDORA constante da nota fiscal e fatura deverá ser o mesmo da documentação apresentada no procedimento licitatório.

4.6 – Nenhum pagamento será efetuado a PROMITENTE FORNECEDORA enquanto pendente de liquidação de quaisquer obrigações financeiras que lhe foram impostas, em virtude de penalidades ou inadimplência, sem que isso gere direito ao pleito de reajustamento de preços ou correção monetária.

#### **CLÁUSULA QUINTA - DA GARANTIA E ASSISTÊNCIA TÉCNICA DOS EQUIPAMENTOS**

5.1 - O período de garantia deverá ser de no mínimo 12 (doze) meses, de acordo com o manual de garantia de manutenção do fabricante, contados a partir da data de expedição do Termo de Recebimento Definitivo ou emissão da Nota Fiscal.

5.2 - Deverá ser apresentada assistência técnica e manutenção preventiva e corretiva dos equipamentos de acordo com as recomendações do fabricante consertando ou substituindo, conforme o caso, as peças que apresentarem eventuais defeitos;

5.3 - Os serviços de garantia e assistência técnica dos equipamentos deverão ser prestados, obrigatoriamente, por empresa do ramo autorizada pelo fabricante. Os serviços e revisões serão realizados no local indicado pela licitante vencedora, não havendo nenhum custo adicional referente a deslocamento, hospedagem e a realização destes serviços. Caso seja necessário o transporte do equipamento até a oficina autorizada, será por conta da licitante vencedora.

5.4 - Durante o período de garantia e assistência técnica, o Município não efetuará nenhum tipo de pagamento à licitante vencedora a título de deslocamento de pessoal, veículos, transporte, impostos, taxas, hospedagem, peças, fretes de peças, mão de obra e outros.

5.5 - A licitante vencedora deverá manter atualizada, durante o período de garantia e assistência técnica, telefone, fax e endereço eletrônico e logradouro, devendo comunicar ao Departamento de Compras e Licitação, da Prefeitura Municipal, qualquer alteração de dados.

#### **CLÁUSULA SEXTA – DAS OBRIGAÇÕES**

##### **6.1 – Do Município**

6.1.1 – Atestar o efetivo recebimento definitivo do objeto licitado;

6.1.2 – Aplicar a PROMINENTE FORNECEDORA penalidades, quando for o caso;

6.1.3 – Prestar a toda e qualquer informação a licitante vencedora, por esta solicitada, necessária à perfeita execução da ATA;

6.1.4 – Efetuar o pagamento à contratada no prazo avençado, após a entrega da Nota Fiscal no Departamento de Contabilidade;



6.1.5 – Notificar, por escrito à PROMITENTE FORNECEDORA da aplicação, de qualquer sanção;

#### **6.2 – Da Promitente Fornecedora**

6.2.1 – Fornecer o objeto desta licitação nas especificações contidas neste edital;

6.2.2 -- Serão de inteira responsabilidade da empresa, os encargos trabalhistas, previdenciários, fiscais, comerciais ou quaisquer outros decorrentes da execução desta ATA, isentando o Município de qualquer responsabilidade no tocante a vínculo empregatício ou obrigações previdenciárias, no caso de reclamações trabalhistas, ações de responsabilidade civil e penal, decorrentes do fornecimento e de qualquer tipo de demanda.

6.2.3 – A empresa assume o compromisso formal de executar todas as tarefas, objeto da presente ata, com perfeição e acuidade.

6.2.4 - Deverá a empresa manter atualizados os pagamentos decorrentes da contratação (quando ocorrer), como salário de empregados e quaisquer outros, ficando a cargo da mesma a responsabilidade por quaisquer acidentes que possam vir a ser vítimas seus empregados, quando em serviço, e por tudo quanto às leis trabalhistas e previdenciárias lhe asseguram.

6.2.5 – A empresa será responsável por quaisquer danos materiais e/ou pessoais causados ao Município, ou a terceiros, provocados por seus empregados, ainda que por omissão involuntária, devendo ser adotadas, dentro de 48 horas, as providências necessárias para o ressarcimento.

6.2.6 - Deverão ser prestados pela empresa, todos os esclarecimentos que forem solicitados pelo Município, e cujas reclamações se obriga a atender prontamente.

6.2.7 – Manter, durante a execução da ATA, as mesmas condições de habilitação.

6.2.8 – Aceitar, nas mesmas condições contratuais, os acréscimos ou supressões que fizerem necessários no quantitativo estimado do objeto desta licitação, até o limite de 25% (vinte e cinco por cento) do valor contratado.

#### **CLÁUSULA SÉTIMA – DAS CONDIÇÕES DE FORNECIMENTO E RECEBIMENTO**

7.1 – O contrato de aquisição decorrente da presente Ata de Registro de Preços serão formalizados pela emissão e retirados da Nota de Empenho pela PROMITENTE FORNECEDORA.

7.2 – A PROMITENTE FORNECEDORA da presente Ata de Registro de Preços será obrigada a atender todos os pedidos efetuados durante a vigência desta Ata, mesmo que a entrega deles decorrentes estiver prevista para data posterior à do seu vencimento.

7.3 – Toda aquisição deverá ser efetuada mediante solicitação da unidade requisitante, a qual deverá ser feita através de Nota de Empenho.

7.4 - Toda e qualquer entrega de material fora do estabelecido neste edital, será imediatamente notificada à(s) licitante(s) vencedora(s) que ficará(ão) obrigada(s) a substituir os materiais, o que fará(ão) prontamente, ficando entendido que correrão por sua conta e risco tais substituições, sendo aplicadas também às sanções cabíveis.

7.5 - O objeto desta licitação será recebido e fiscalizado pelas respectivas Unidades Contratantes, consoante o disposto no artigo 7 da Lei Federal nº 14.133/21 e alterações, e demais normas pertinentes.

#### **CLÁUSULA OITAVA - CONTROLE DE QUALIDADE**

8.1 – A avaliação da qualidade do produto ora licitado com relação à descrição, características, embalagem, peso líquido e rotulagem especificada no Edital será procedida por ocasião da entrega e, sempre que os técnicos desta Prefeitura julgarem necessárias, poderão exigir a testagem ou comprovação técnica através da análise de amostras colhidas, correndo a expensas do fornecedor do produto as despesas decorrentes da análise e teste de qualidade dos materiais.

8.2 – Na hipótese de o produto não corresponder às exigências previstas no edital do presente certame, será devolvido a qualquer tempo e condicionado à substituição pelo fornecedor, no prazo máximo de 05 (cinco) dias úteis, ficando de logo entendido que o Setor solicitante aceitará apenas uma única substituição, sem qualquer ônus para o Município, independentemente da aplicação das penalidades cabíveis.

8.3 – Em caso de troca do produto, em função do que se contém no item anterior, todos os custos de armazenagem incluindo carga, descarga e movimentação de estoques relativos ao período, deverão correr por conta exclusiva do fornecedor, conforme Guia de Recolhimento.

8.4 – A avaliação da qualidade do produto efetuada pela secretaria solicitante não exclui a responsabilidade da empresa fornecedora ou o fabricante, pela qualidade do produto entregue dentro dos limites estabelecidos em lei, ou especificados em cláusula própria constante do contrato.

#### **CLAUSULA NONA - DAS PENALIDADES**

9.1 - Pelo inadimplemento das obrigações, seja na condição de participante do pregão ou de contratante, as licitantes, conforme a infração, estarão sujeitas às seguintes penalidades:

9.1.1- Deixar de apresentar a documentação exigida no certame: suspensão do direito de licitar e contratar com a Administração pelo prazo de 2 anos e multa de 10% sobre o valor estimado da contratação;

9.1.2 - Deixar de manter a proposta (recusa injustificada para contratar): suspensão do direito de licitar e contratar com a Administração pelo prazo de 5 anos e multa de 10% sobre o valor estimado da contratação;

9.1.3 - Executar o contrato com irregularidades, passíveis de correção durante a execução e sem prejuízo ao resultado: advertência;



- 9.1.4 - Executar o contrato com atraso injustificado, até o limite de 10 (dez) dias, após os quais será considerado como inexecução contratual: multa diária de 0,5% sobre o valor atualizado do contrato;
- 9.1.5 - Inexecução parcial do contrato: suspensão do direito de licitar e contratar com a Administração pelo prazo de 3 anos e multa de 8% sobre o valor correspondente ao montante não adimplido do contrato;
- 9.1.6 - Inexecução total do contrato: suspensão do direito de licitar e contratar com a Administração pelo prazo de 5 anos e multa de 10% sobre o valor atualizado do contrato;
- 9.1.7 - Causar prejuízo material resultante diretamente de execução contratual: declaração de inidoneidade cumulada com a suspensão do direito de licitar e contratar com a Administração Pública pelo prazo de 5 anos e multa de 10 % sobre o valor atualizado do contrato.
- 9.1.8 - As penalidades serão registradas no cadastro da contratada, quando for o caso.

#### **CLÁUSULA DÉCIMA – DO REAJUSTAMENTO DE PREÇOS**

- 10.1** - Os preços inicialmente contratados são fixos e irrevogáveis no prazo de um ano contado da data da proposta de preços.
- 10.2** - Após o interregno de um ano, e independentemente de pedido do contratado, os preços iniciais serão reajustados, mediante a aplicação, pelo contratante, sendo consultados nos índices IGPM, IPCA e INPC optando sempre pela escolha do índice mais vantajoso para administração, exclusivamente para as obrigações iniciadas e concluídas após a ocorrência da anualidade.
- 10.3** - Nos reajustes subsequentes ao primeiro, o interregno mínimo de um ano será contado a partir dos efeitos financeiros do último reajuste.
- 10.4** - No caso de atraso ou não divulgação do(s) índice (s) de reajustamento, o contratante pagará ao contratado a importância calculada pela última variação conhecida, liquidando a diferença correspondente tão logo seja(m) divulgado(s) o(s) índice(s) definitivo(s).
- 10.5** - Nas aferições finais, o(s) índice(s) utilizado(s) para reajuste será(ão), obrigatoriamente, o(s) definitivo(s).
- 10.6** - Caso o(s) índice(s) estabelecido(s) para reajustamento venha(m) a ser extinto(s) ou de qualquer forma não possa(m) mais ser utilizado(s), será(ão) adotado(s), em substituição, o(s) que vier(em) a ser determinado(s) pela legislação então em vigor.
- 10.7** - No caso de atraso pelo Contratante, os valores devidos ao contratado serão atualizados monetariamente entre o termo final do prazo de pagamento até a data de sua efetiva realização, mediante aplicação do índice de correção monetária. Conforme é disposto no artigo 25 inciso 7º da lei 14.133/2021:

**§ 7º** Independentemente do prazo de duração do contrato, será obrigatória a previsão no edital de índice de reajustamento de preço, com data-base vinculada à data do orçamento estimado e com a possibilidade de ser estabelecido mais de um índice específico ou setorial, em conformidade com a realidade de mercado dos respectivos insumos.

#### **CLÁUSULA DÉCIMA PRIMEIRA – DO CANCELAMENTO DA ATA DE REGISTRO DE PREÇOS**

- 11.1** – A presente Ata de Registro de Preços poderá ser cancelada, de pleno direito pela Administração, quando:
- 11.1.1** – A PROMITENTE FORNECEDORA não cumprir as obrigações constantes da Ata;
- 11.1.2** – A PROMITENTE FORNECEDORA não retirar qualquer Nota de Empenho, no prazo estabelecido e a Administração não aceitar sua justificativa;
- 11.1.3** - A PROMITENTE FORNECEDORA der causa a rescisão administrativa de contrato decorrente de registro de preços, a critério da Administração; observada a legislação em vigor;
- 11.1.4** – Em qualquer das hipóteses de inexecução total ou parcial de contrato decorrente de registro de preços, se assim for decidido pela Administração, com observância das disposições legais;
- 11.1.5** – Os preços registrados se apresentarem superiores aos praticadas no mercado, e a PROMITENTE FORNECEDORA não acatar a revisão dos mesmos;
- 11.1.6** – Por razões de interesse público devidamente demonstradas e justificadas pela Administração.
- 11.2** – A comunicação do cancelamento do preço registrado, nos casos previstos neste item, será feita por correspondência com aviso de recebimento, juntando-se o comprovante ao processo administrativo da presente Ata de Registro de Preços. No caso de ser ignorado, incerto ou inacessível o endereço da PROMITENTE FORNECEDORA, a comunicação será feita por publicação no Diário Oficial do Município, por 2 (duas) vezes consecutivas, considerando-se cancelado o preço registrado a partir da última publicação.
- 11.3** – Pela PROMITENTE FORNECEDORA, quando, mediante solicitação por escrito, comprovar estar impossibilitada de cumprir as exigências desta Ata de Registro de Preços, ou, a juízo da Administração, quando comprovada a ocorrência de qualquer das hipóteses previstas nos arts. 137, 138 e 139 da Lei Federal nº 14.133/21.
- 11.3.1** – A solicitação da PROMITENTE FORNECEDORA para cancelamento dos preços registrados deverá ser formulada com antecedência de 30 (trinta) dias, facultada à Administração a aplicação das penalidades previstas na Cláusula VII, caso não aceitas as razões do pedido.

#### **CLÁUSULA DÉCIMA SEGUNDA – DAS DOTAÇÕES ORÇAMENTÁRIAS E UNIDADES REQUISITANTES;**

- 12.1** - As despesas correrão por conta das seguintes dotações orçamentárias referente ao exercício de 2025:



DESPESA PRINCIPAL	DESDOBRAMENTO	ORGÃO UNIDADE	FUNCIONAL	PROJETO ATIVIDADE	NATUREZA DA DESPESA	FONTE DE RECURSO

**12.2-Nos exercícios seguintes, nas dotações orçamentárias consignadas nas respectivas Leis Orçamentárias Anuais.**

**12.3 – O objeto desta Ata de Registro de Preços poderá ser requisitado pelo seguinte órgão desta Administração:**

**DIVERSAS SECRETARIAS MUNICIPAIS**

**CLÁUSULA DÉCIMA TERCEIRA – DAS COMUNICAÇÕES**

13.1 – As comunicações entre as partes, relacionadas com o acompanhamento e controle da presente Ata, serão feitas sempre por escrito.

**CLÁUSULA DÉCIMA QUARTA - DOS RECURSOS ORÇAMENTÁRIOS:**

14.1 – Os recursos orçamentários para cobrir as futuras despesas decorrentes desta Ata de Registro de Preços, serão alocados quando da emissão das Notas de Empenho.

**CLÁUSULA DÉCIMA QUINTA - DA MODALIDADE DE LICITAÇÃO:**

15.1 – A presente Ata de Registro de Preços reger-se-á conforme o Edital da licitação modalidade **Pregão Eletrônico para Registro de Preços nº 10/2025.**

**CLÁUSULA DÉCIMA SEXTA – DAS DISPOSIÇÕES FINAIS**

16.1 – Integram esta Ata, o edital do Pregão Eletrônico para Registro de Preços nº 10/2025 e proposta da empresa \_\_\_\_\_, classificada em 1º lugar no certame supra numerado.

16.2 – Os casos omissos serão resolvidos de acordo com a Lei Federal nº 14.133/21 e suas alterações e nas demais normas aplicáveis. Subsidiariamente, aplicar-se-ão os princípios gerais de direito.

**CLÁUSULA DÉCIMA SETIMA – DO FORO**

17.1 – As partes elegem o foro da Comarca de Pérola-PR, como único competente para dirimir quaisquer ações oriundas desta Ata.

E, por haverem assim pactuado, assinam, este instrumento na presença de duas testemunhas abaixo.

**Pérola/PR, \*\* de \*\*\*\*\* de 2025.**

**VALDETE CUNHA**  
Prefeita Municipal  
Contratante

Contratada:

**TESTEMUNHAS:**

\_\_\_\_\_  
FULANO DE TAL

\_\_\_\_\_  
SICRANO DE TAL

**PARECER JURÍDICO**

**Processo Administrativo n. 15/2025**

**Pregão Eletrônico n. 10/2025**

**1. DO RELATÓRIO.**

Foi remetido a este setor jurídico, pelo Departamento de Licitações e Contratos, pedido administrativo para formalização de Licitação na modalidade **PREGÃO ELETRÔNICO PARA REGISTRO DE PREÇOS, do tipo menor preço por lote**, para eventual e futura aquisição de materiais permanentes para atender as necessidades das diversas secretarias municipais.

Na oportunidade foram apresentados os seguintes documentos:

- Termo de autuação;
- Documento de formalização de demanda (DFD) n. 020/2024;
- Solicitações das diversas secretarias;
- Estudo técnico preliminar;
- Termo de referência;
- Cotação de preços;
- Comunicado interno solicitando autorização para realizar processo licitatório;
- Autorização da Autoridade Competente;
- Indicação de dotação orçamentária e fonte de recursos;
- Minutas do Edital e do contrato.

É o breve relato. Foram os autos remetidos a Procuradoria para parecer.

**2. APRECIÇÃO JURÍDICA – FINALIDADE E ABRANGÊNCIA DO PARCER JURÍDICO.**

A presente manifestação jurídica tem o escopo de assistir a autoridade assessorada no controle prévio de legalidade, conforme estabelece o art. 53 da Lei nº 14.133/2021:

Como se pode observar do dispositivo legal supra, o controle prévio de legalidade se dá em função do exercício da competência da análise jurídica da futura contratação, não abrangendo, portanto, os demais aspectos envolvidos, como os de natureza técnica, mercadológica ou de conveniência e oportunidade.

Em relação a esses, eventuais apontamentos decorrem da imbricação com questões jurídicas, na forma do Enunciado BPC nº 07, do Manual de Boas Práticas Consultivas da Advocacia-Geral da União:

**Enunciado BPC nº 7**

A manifestação consultiva que adentrar questão jurídica com potencial de significativo reflexo em aspecto técnico deve conter justificativa da necessidade de fazê-lo, evitando-se posicionamentos conclusivos sobre temas não jurídicos, tais como os técnicos, administrativos ou de conveniência ou oportunidade, podendo-se, porém, sobre estes emitir opinião ou formular recomendações, desde que enfatizando o caráter discricionário de seu acatamento.

De fato, presume-se que as especificações técnicas contidas no presente processo, inclusive quanto ao detalhamento do objeto da contratação, suas características, requisitos e avaliação do preço estimado, tenham sido regularmente determinadas pelo setor competente do órgão, com base em parâmetros técnicos objetivos, para a melhor consecução do interesse público. O mesmo se pressupõe em relação ao exercício da competência discricionária pelo órgão assessorado, cujas decisões devem ser motivadas nos autos.

De outro lado, cabe esclarecer que não é papel do órgão de assessoramento jurídico exercer a auditoria quanto à competência de cada agente público para a prática de atos administrativos, nem de atos já praticados. Incumbe, isto sim, a cada um destes observar se os seus atos estão dentro do seu espectro de competências.

A este órgão incumbe prestar consultoria sob o prisma estritamente jurídico, não lhe competindo adentrar na análise da conveniência e oportunidade dos atos praticados no âmbito da Administração nem analisar aspectos de natureza eminentemente técnico-administrativos, assim como os aspectos técnicos, econômicos, financeiros e orçamentários

Finalmente, deve-se salientar que determinadas observações são feitas sem caráter vinculativo, mas em prol da segurança da própria autoridade assessorada a quem incumbe, dentro da margem de discricionariedade que lhe é conferida pela lei, avaliar e acatar, ou não, tais ponderações. Não obstante, as questões relacionadas à legalidade serão apontadas para fins de sua correção. O seguimento do processo sem a observância destes apontamentos será de responsabilidade exclusiva da Administração.

### **3. QUANTO À REGULARIDADE DA FASE PREPARATÓRIA DO CERTAME. (Art. 18 da NLLC).**

No geral, a fase preparatória caracteriza-se por ser interna, na qual a Administração se concentra na definição das regras que irão dirigir o certame até a sua conclusão, com a seleção da proposta mais vantajosa ao futuro contrato. Assim, é que se define a necessidade da contratação, com a definição do objeto a ser licitado; a autoridade competente promove a justificativa para o procedimento, autorizando sua abertura; fixam-se as regras que irão constar do edital; verifica-se a disponibilidade de fontes de recursos e orçamentários para fazer face às despesas; demonstra-se, eventualmente, o atendimento às normas da Lei de Responsabilidade Fiscal; e promove-se a nomeação dos agentes de contratação e eventual equipe de apoio que o assistirá na condução do certame.

Conforme preconiza a Lei nº 14.133/2021, no caput do artigo 18, esta fase deve ser uma fase de planejamento, do próprio processo, compatibilizando-se com o PLANO ANUAL DE CONTRATAÇÕES, ainda que não obrigatório, no entanto, indispensável, e com as Leis Orçamentárias, sendo o espaço, momento e local adequado para abordar todas as considerações técnicas, mercadológicas e de gestão que podem interferir na contratação.

Diante disso, toda vez que surgir determinada necessidade de determinado objeto, este é o cenário que deverá ser necessariamente enfrentado pela Administração local na fase preparatória:

**a. Definição do Objeto pelo Setor Requisitante.**

- Apresentação do Estudo Técnico Preliminar (conforme artigo 18, §1º da Lei nº 14.133/2021);
- Setor requisitante ou setor técnico responsável deverá apresentar de acordo com a especificidade do objeto: Termo de Referência, Anteprojeto; Projetos Básico e Executivo (artigo 6º, inciso XXIII à XXVI da Lei nº 14.133/2021).

**b. Pesquisa de Preços.**

- Setor competente, nos termos da Lei nº 14.133/2012 – arts. 23 e 24, deve promover a cotação de preços das mercadorias e ou serviços com o posterior agrupamento para se gerar o chamado “mapa de preços”.
- Realizado com base na plataforma eletrônica B D S Sistemas, plataforma banco de preços e com três fornecedores, documentos anexados ao procedimento.

**c. Análise de Riscos.**

- O Art. 18, inciso X, da Lei nº 14.133, de 2021, estabelece que o planejamento da contratação deverá contemplar a análise dos riscos.
- A Administração também deve se atentar para a possibilidade de inserir no contrato tópico destinado à Matriz de Riscos (art. 6º, inciso XXVII) e Matriz de Alocação de Riscos (art. 103), o que deve ser feito com base em avaliação concreta, com apresentação de justificativa, haja vista a possibilidade de elevação dos custos da contratação.
- No caso concreto o mapa de risco foi dispensado, pois, a contratação não se enquadra no § 4º, do art. 22, da Lei n. 14.133/21.

**d. Declaração do Ordenador da Despesa (Setor Técnico/Finanças).**

- Declaração (emitida por contador, economista e ou outro servidor com aptidão técnica) de que a despesa pretendida tem a correspondente adequação orçamentária e financeira de acordo com a Lei Orçamentária Anual e possui dotação específica e suficiente;
- Nesta oportunidade deve-se verificar a compatibilidade com os artigos 15 a 17 da Lei de Responsabilidade Fiscal.

**e. Verificação da Compatibilidade da Contratação com o Plano Anual de Contratação e Elaboração da Minuta de Edital.**

- Tais providências devem ser tomadas pelo Setor de Planejamento e Setor de Licitação e Contratos.

**f. Publicação do Edital.**

- Deve ser providenciada a publicação pelo Setor de Licitação e Contratos (conforme artigo 53, §3º e artigo 54 da Lei nº 14.133/2021);
- Prazo de publicidade deve respeitar o contido no artigo 55 da Lei nº 14.1333/2021.

**g. Impugnação e Esclarecimentos.**

- O edital deve prever a possibilidade de os interessados questionarem exigências do edital ou de indicar incongruências;
- Tais questionamentos deverão ser analisados pelo agente de contratação;
- Deve-se seguir o contido no artigo 164 da Lei nº 14.133/2021;

**h. Sessão de Licitação.**

- Deverá ser conduzida pelo agente de contratação (pregoeiro devidamente nomeado), o detalhamento de suas atribuições, bem como de sua atuação e dos outros agentes públicos participantes da licitação deverão seguir o contido na legislação vigente;

**i. Recursos.**

- Deve atender o contido no artigo 165 da Lei nº 14.133/2021;
- A análise deverá ser feita pelo agente de contratação (autoridade que pratica os atos de classificação e habilitação);
- Se o agente de contratação não reconsiderar a sua decisão, encaminha os autos para a autoridade superior.

**j. Adjudicação e Homologação.**

- A Adjudicação vai corresponder ao ato administrativo que vai reconhecer formalmente a validade e a conveniência da proposta de um determinado licitante e a ele o direito de não ser preterido e de ser contratado;
- A homologação, por sua vez, vai consistir no ato administrativo por meio do qual, a autoridade competente declara que o processo licitatório foi válido e atingiu resultado conveniente à Administração e ao Interesse Público.

Não corresponde a uma mera formalidade, visto que pressupõe a avaliação de todos os atos praticados no curso do processo de licitação e o reconhecimento de sua validade e conveniência. Portanto, a autoridade assume, ao promover a homologação, uma responsabilidade jurídica relevante.

- Tais atos devem ser promovidos pela autoridade superior (em conformidade com o artigo 71, inciso IV, da Lei nº 14.133/2021);

**k. Prévio Empenho e Convocação para Assinatura do Contrato.**

- Devem ser providenciados pelo Setor de Departamento de Licitação e Contratos, respectivamente.

**l. Designação de Agentes Públicos.**

Os arts. 7º e 8º da Lei nº 14.133/2021, tratam da designação dos agentes públicos para desempenho das funções essenciais à execução da lei, sendo juntado aos autos a portaria de designação dos agentes.

#### 4. QUANTO A MODALIDADE LICITATÓRIA ELEITA: PREGÃO ELETRÔNICO.

O Pregão Eletrônico, modalidade de licitação prevista no inciso I do art. 28 da NLLC, deverá ser obrigatoriamente dotado sempre que o objeto possuir padrões de desempenho e qualidade que possam ser objetivamente definidos pelo edital, por meio de especificações usuais de mercado.

O art. 6º da Lei 14.133/2021 em comento traz as seguintes definições para “bens e serviços comuns” e para a modalidade “Pregão”:

Art. 6º Para os fins desta Lei, consideram-se:

XIII - bens e serviços comuns: aqueles cujos padrões de desempenho e qualidade podem ser objetivamente definidos pelo edital, por meio de especificações usuais de mercado;

XLI - pregão: modalidade de licitação obrigatória para aquisição de bens e serviços comuns, cujo critério de julgamento poderá ser o de menor preço ou o de maior desconto.

Segundo se observa das normas legais, a adoção do Pregão pressupõe a aquisição de bens e contratação de serviços comuns, assim considerados aqueles cujos padrões de desempenho e qualidade possam ser objetivamente definidos pelo edital, por meio de especificações usuais no mercado, de tal modo que possa ser plenamente compreendida pelo respectivo mercado fornecedor, independentemente da complexidade dos referidos bens ou serviços.

A doutrina ainda inclui as seguintes características básicas para o objeto a ser licitado por Pregão: disponibilidade no mercado (o objeto é encontrado facilmente no mercado), padronização (predeterminação, de modo objetivo e uniforme, da qualidade e dos atributos essenciais do bem ou do serviço) e casuismo moderado (a qualidade “comum” deve ser verificada em cada caso concreto e não em termos abstratos).

A par disso e do que fora documentado nos autos, mostra-se justificada a adoção da modalidade licitatória Pregão Eletrônico para a contratação pretendida.

#### 5. TRATAMENTO DIFERENCIADO - APLICABILIDADE LEI 123/2006 (ME e EPP).

A NLCC, em seu art. 4º, aduz que as disposições constantes dos arts. 42 a 49 da LC 123/2006 deverão ser aplicadas às licitações e contratos regidos pela referida lei, prevendo as hipóteses de sua inaplicabilidade, senão vejamos:

**Art. 4º** Aplicam-se às licitações e contratos disciplinados por esta Lei as disposições constantes dos arts. 42 a 49 da Lei Complementar nº 123, de 14 de dezembro de 2006.

§ 1º As disposições a que se refere o caput deste artigo não são aplicadas:

I - no caso de licitação para aquisição de bens ou contratação de serviços em geral, ao item cujo valor estimado for superior à receita bruta máxima admitida para fins de enquadramento como empresa de pequeno porte;

II - no caso de contratação de obras e serviços de engenharia, às licitações cujo valor estimado for superior à receita bruta máxima admitida para fins de enquadramento como empresa de pequeno porte.

§ 2º A obtenção de benefícios a que se refere o caput deste artigo fica limitada às microempresas e às empresas de pequeno porte que, no ano-calendário de realização da licitação, ainda não tenham celebrado contratos com a Administração Pública cujos valores somados extrapolem a receita bruta máxima admitida para fins de enquadramento como empresa de pequeno porte, devendo o órgão ou entidade exigir do licitante declaração de observância desse limite na licitação.

§ 3º Nas contratações com prazo de vigência superior a 1 (um) ano, será considerado o valor anual do contrato na aplicação dos limites previstos nos §§ 1º e 2º deste artigo.

Os artigos 48 e 49, da Lei Complementar 123/2006, preveem hipóteses de aplicação de licitação exclusivas, preferenciais, facultades da administração ou de não aplicação do tratamento diferenciado, vejamos:

**Art. 48.** Para o cumprimento do disposto no art. 47 desta Lei Complementar, a administração pública:

I - deverá realizar processo licitatório destinado exclusivamente à participação de microempresas e empresas de pequeno porte nos itens de contratação cujo valor seja de até R\$ 80.000,00 (oitenta mil reais);

II - poderá, em relação aos processos licitatórios destinados à aquisição de obras e serviços, exigir dos licitantes a subcontratação de microempresa ou empresa de pequeno porte;

III - deverá estabelecer, em certames para aquisição de bens de natureza divisível, cota de até 25% (vinte e cinco por cento) do objeto para a contratação de microempresas e empresas de pequeno porte.

**Art. 49.** Não se aplica o disposto nos arts. 47 e 48 desta Lei Complementar quando:

I - os critérios de tratamento diferenciado e simplificado para as microempresas e empresas de pequeno porte não forem expressamente previstos no instrumento convocatório;

II - não houver um mínimo de 3 (três) fornecedores competitivos enquadrados como microempresas ou empresas de pequeno porte sediados local ou regionalmente e capazes de cumprir as exigências estabelecidas no instrumento convocatório;

III - o tratamento diferenciado e simplificado para as microempresas e empresas de pequeno porte não for vantajoso para a administração pública ou representar prejuízo ao conjunto ou complexo do objeto a ser contratado;

Conforme consta do edital de licitação, o processo de pregão eletrônico será exclusivo para as microempresas e empresas de pequeno porte, sediadas local e regionalmente, para os lotes de até R\$80.000,00, bem como, cota reservado 25%.

Diante de disso, atente-se ao fato de que a NLL limita a obtenção de benefícios às ME-EPP que, no ano-calendário de realização da licitação, ainda não tenham celebrado contratos com a Administração Pública cujos valores somados extrapolem a receita bruta máxima admitida para fins de enquadramento como EPP (art. 4º, § 2º). Quanto às contratações com prazo de vigência superior a um ano, a NLL dispõe que será considerado o valor anual do contrato na aplicação dos limites previstos (art. 4º, § 3º).

#### **6. QUANTO AO CRITÉRIO DE JULGAMENTO: MENOR PREÇO POR LOTE.**

A Administração deve proceder ao parcelamento do objeto em itens ou lotes, sempre que a natureza da obra, serviço ou compra for divisível, com objetivo de propiciar a ampla participação dos licitantes, devendo as exigências quanto à sua habilitação ser proporcional ao parcelamento.

O critério de julgamento menor preço, aumenta a possibilidade de participação de licitantes, atendendo aos princípios da economicidade e competitividade.

A NLLC, por seu turno, abraçou o entendimento daquela Corte de Contas no §1º do Art. 82, no seguinte sentido:

**Art. 82.** O edital de licitação para registro de preços observará as regras gerais desta Lei e deverá dispor sobre:

§ 1º O critério de julgamento de menor preço por grupo de itens somente poderá ser adotado quando for demonstrada a inviabilidade de se promover a adjudicação por item e for evidenciada a sua vantagem técnica e econômica, e o critério de aceitabilidade de preços unitários máximos deverá ser indicado no edital.

Dito isso, verifica-se que a adoção do critério de julgamento menor preço por lote coaduna com a legislação vigente.

#### **7. QUANTO A JUSTIFICATIVA DADA PELA SECRETARIA PAUTADA NA INOVAÇÃO TECNOLÓGICA E A NECESSIDADE DE SE PRIMAR PELA SUSTENTABILIDADE AMBIENTAL NO CERTAME.**

No artigo 11, inciso IV da Lei nº 14.133/2021 é definido como um dos objetivos do processo licitatório incentivar a inovação e o desenvolvimento nacional sustentável.

Em razão disso, desde a fase preparatória do processo licitatório, o estudo técnico preliminar deve conter a descrição de possíveis impactos ambientais e respectivas medidas



Conforme consta do relatório de trabalho, a empresa em questão não possui registro em nome próprio, sendo que o mesmo foi realizado em nome de terceiros, o que não atende aos requisitos legais para a abertura de uma empresa em nome próprio.

Diante do exposto, a administração municipal não poderá emitir o alvará de funcionamento em nome próprio para a empresa em questão, sendo necessário que o mesmo seja realizado em nome próprio pelo titular da empresa.

Em relação ao registro em nome próprio, a empresa em questão não possui registro em nome próprio, sendo necessário que o mesmo seja realizado em nome próprio pelo titular da empresa.

### II. QUANTO AO REGISTRO DE JURISDIÇÃO MUNICIPAL

A administração municipal não possui registro em nome próprio, sendo necessário que o mesmo seja realizado em nome próprio pelo titular da empresa.

Diante do exposto, a administração municipal não poderá emitir o alvará de funcionamento em nome próprio para a empresa em questão, sendo necessário que o mesmo seja realizado em nome próprio pelo titular da empresa.

### III. QUANTO A JUSTIFICATIVA BASTA PELA SECRETARIA PÚBLICA NA INOVAÇÃO TECNOLÓGICA E A NECESSIDADE DE SE PROMOVER A SUSTENTABILIDADE AMBIENTAL NO CEARÁ

Conforme consta do relatório de trabalho, a empresa em questão não possui registro em nome próprio, sendo necessário que o mesmo seja realizado em nome próprio pelo titular da empresa.

mitigadoras, incluídos requisitos de baixo consumo de energia e de outros recursos, bem como logística reversa para desfazimento e reciclagem de bens e refugos, quando aplicável (art. 18, I, § 1º).

Assim, cabe ao órgão assessorado a verificação técnica dos critérios de sustentabilidade aplicáveis aos bens a serem adquiridos e serviços a serem contratados. Se a Administração entender que a contratação não se sujeita aos critérios de sustentabilidade ou que as especificações de sustentabilidade restringem indevidamente a competição em dado mercado, deverá apresentar a devida justificativa.

Estabelecidas estas orientações introdutórias, imprescindíveis para compreensão da amplitude do tema, imperioso que os instrumentos de planejamento promovam a análise sobre os possíveis impactos ambientais e os requisitos de sustentabilidade na contratação, conforme constou no ETP do procedimento em questão.

## **8. COMPROVAÇÃO DA PROVA DE QUALIDADE DOS PRODUTOS A SEREM LICITADOS.**

De acordo com o art. 42 da Lei nº 14.133/2021:

Art. 42. A prova de qualidade de produto apresentado pelos proponentes como similar ao das marcas eventualmente indicadas no edital será admitida por qualquer um dos seguintes meios:

I - comprovação de que o produto está de acordo com as normas técnicas determinadas pelos órgãos oficiais competentes, pela Associação Brasileira de Normas Técnicas (ABNT) ou por outra entidade credenciada pelo Inmetro;

II - declaração de atendimento satisfatório emitida por outro órgão ou entidade de nível federativo equivalente ou superior que tenha adquirido o produto;

III - certificação, certificado, laudo laboratorial ou documento similar que possibilite a aferição da qualidade e da conformidade do produto ou do processo de fabricação, inclusive sob o aspecto ambiental, emitido por instituição oficial competente ou por entidade credenciada.

§ 1º O edital poderá exigir, como condição de aceitabilidade da proposta, certificação de qualidade do produto por instituição credenciada pelo Conselho Nacional de Metrologia, Normalização e Qualidade Industrial (Conmetro).

§ 2º A Administração poderá, nos termos do edital de licitação, oferecer protótipo do objeto pretendido e exigir, na fase de julgamento das propostas, amostras do licitante provisoriamente vencedor, para atender a diligência ou, após o julgamento, como condição para firmar contrato.

§ 3º No interesse da Administração, as amostras a que se refere o § 2º deste artigo poderão ser examinadas por instituição com reputação ético-profissional na especialidade do objeto, previamente indicada no edital.

## **9. DA MINUTA DO EDITAL.**

O Art. 25 da Lei nº 14.133/2021 estabelece que o edital de licitação deva conter o objeto da licitação e as regras relativas à convocação, ao julgamento, à habilitação, aos recursos e às penalidades da licitação, à fiscalização e à gestão do contrato, à entrega do objeto e às condições de pagamento.

No presente caso, a minuta do Edital satisfaz os requisitos legais mínimos, à medida que traz informações sobre: modalidade licitatória, sessão pública, impugnação, definição do objeto, dotação orçamentária, prazo validade ata, exigências para participação, forma credenciamento, abertura das propostas de preços, habilitação, recurso, sanções administrativas, reajustamento preços, prazos, condições contratação, disposições finais, foro competente.

Ademais o edital está devidamente acompanhado do Termo de Referência, da minuta do contrato e de outros anexos.

## **10. DA MINUTA DO CONTRATO.**

Primeiramente, cumpre esclarecer que o art. 92 e incisos da Lei nº 14.133/2021 estabelecem quais as suas cláusulas necessárias em todo contrato:

**Art. 92.** São necessárias em todo contrato cláusulas que estabeleçam:

- I - o objeto e seus elementos característicos;
- II - a vinculação ao edital de licitação e à proposta do licitante vencedor ou ao ato que tiver autorizado a contratação direta e à respectiva proposta;
- III - a legislação aplicável à execução do contrato, inclusive quanto aos casos omissos;
- IV - o regime de execução ou a forma de fornecimento;
- V - o preço e as condições de pagamento, os critérios, a data-base e a periodicidade do reajustamento de preços e os critérios de atualização monetária entre a data do adimplemento das obrigações e a do efetivo pagamento;
- VI - os critérios e a periodicidade da medição, quando for o caso, e o prazo para liquidação e para pagamento;
- VII - os prazos de início das etapas de execução, conclusão, entrega, observação e recebimento definitivo, quando for o caso;
- VIII - o crédito pelo qual correrá a despesa, com a indicação da classificação funcional programática e da categoria econômica;
- IX - a matriz de risco, quando for o caso;
- X - o prazo para resposta ao pedido de repactuação de preços, quando for o caso;
- XI - o prazo para resposta ao pedido de restabelecimento do equilíbrio econômico-financeiro, quando for o caso;
- XII - as garantias oferecidas para assegurar sua plena execução, quando exigidas, inclusive as que forem oferecidas pelo contratado no caso de antecipação de valores a título de pagamento;
- XIII - o prazo de garantia mínima do objeto, observados os prazos mínimos estabelecidos nesta Lei e nas normas técnicas aplicáveis, e as condições de manutenção e assistência técnica, quando for o caso;
- XIV - os direitos e as responsabilidades das partes, as penalidades cabíveis e os valores das multas e suas bases de cálculo;
- XV - as condições de importação e a data e a taxa de câmbio para conversão, quando for o caso;
- XVI - a obrigação do contratado de manter, durante toda a execução do contrato, em compatibilidade com as obrigações por ele assumidas, todas as condições exigidas para a habilitação na licitação, ou para a qualificação, na contratação direta;
- XVII - a obrigação de o contratado cumprir as exigências de reserva de cargos prevista em lei, bem como em outras normas específicas, para pessoa com deficiência, para reabilitado da Previdência Social e para aprendiz;
- XVIII - o modelo de gestão do contrato, observados os requisitos definidos em regulamento;
- XIX - os casos de extinção.

Dessa forma, tendo a minuta do contrato as seguintes cláusulas: documentos, objeto, valor contratual, entrega e do prazo, validade da ata, condições e forma de pagamento, garantia e assistência de pagamento, obrigações do contratante e contratada, condições fornecimento e recebimento, controle qualidade, penalidades, reajustamento de preços, cancelamento da ata, dotação orçamentária, disposições gerais e foro competente.

A despeito disso, pode-se dizer que a minuta do contrato administrativo abrange as cláusulas necessárias e essenciais.

## **11. DAS CONSIDERAÇÕES FINAIS.**

Ante a todo o exposto, abstraídas as questões técnicas e resguardado o poder discricionário do gestor público quanto à oportunidade e conveniência da prática do ato administrativo, e desde que atendidas todas as recomendações eventualmente constantes deste Parecer, OPINO pela aprovação da minuta do edital e seus respectivos anexos, bem como da minuta do contrato.

Realizadas as alterações, opina-se pelo prosseguimento do processo, recomendando-se a observância dos arts. 54 e 175 da Lei 14.133/2021 quanto às publicações e os prazos mínimos a partir da divulgação do Edital para a abertura da sessão pública, conforme determinado pelo artigo 55, inciso I, alínea "a", da referida lei.

Estas são as considerações, que submeto à apreciação superior, sem embargo de entendimento diverso.

É o parecer, passível de ser censurado por outro entendimento que devidamente fundamentado, comprove melhor resguardo do interesse público.

Nada mais havendo, remeta-se ao Departamento de Licitações para providências.

Pérola, PR, 12 de fevereiro de 2025.

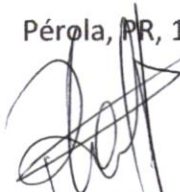

**RODRIGO CALIANI**  
Procurador Jurídico

**AVISO DE LICITAÇÃO**  
**PREGÃO ELETRÔNICO Nº 10/2025**

O MUNICÍPIO DE PÉROLA, Estado do Paraná, torna público que realizará procedimento licitatório para contratação do objeto abaixo especificado, na modalidade **PREGÃO**, na forma **ELETRÔNICA**, observada as disposições contidas no presente Edital.

**OBJETO:** Registro de Preços para eventual e futura aquisição de materiais permanentes para atender as necessidades das diversas secretarias do Município de Pérola, Estado do Paraná.

**RECEBIMENTO E ABERTURA DAS PROPOSTAS:** Até 14h:00m do dia 27/02/2025.

**INÍCIO DA SESSÃO DE DISPUTA DE PREÇOS:** Às 14h05m do dia 27/02/2025.

**LOCAL:** PLATAFORMA BLL.

**MODO DE DISPUTA:** Aberto.

**TIPO DE LICITAÇÃO:** Menor Preço Por Lote.

**PARTICIPAÇÃO EXCLUSIVA PARA ME/EPP/MEI:** SIM PARA LOTES ATÉ R\$ 80.000,00 E LOTES RESERVADOS (25%).

**EXCLUSIVIDADE DE CONTRATAÇÃO PARA ME/EPP/MEI:** SIM, LOCAIS E REGIONAIS, PARA LOTES ATÉ R\$ 80.000,00 E LOTES RESERVADOS (25%).

**POSSUI LOTES DE AMPLA CONCORRÊNCIA:** SIM.

**LEGISLAÇÃO APLICÁVEL:** Lei Federal nº 14.133/21 e suas alterações, Decreto Federal nº 10.024/19, Lei Complementar nº 123/06 e suas alterações, Decreto Municipal nº 059 de 03 de março de 2021 e Decreto nº 141, 21 de Junho de 2024 e demais legislações pertinentes.

**INFORMAÇÕES:** O inteiro teor do Edital encontra-se disponível no endereço eletrônico: <http://www.perola.pr.gov.br/>, no link Processos Licitatórios. Informações adicionais, dúvidas e pedidos de esclarecimentos deverão ser dirigidos à Comissão de Licitação no endereço mencionado, através do endereço eletrônico: [bll.org.br](http://bll.org.br) ou pelo Fone: (44) 3636-8300, de Segunda à Sexta-feira, das 08h30min às 11h30min e das 13h00min às 17h00min.

Pérola/PR, 12 de fevereiro de 2025.



**VALDETE CUNHA**  
Prefeita Municipal.



## Departamento de Imprensa Oficial do Estado do Paraná - DIOE

000337

Protocolo **14274/2025** **Diário Oficial Com. Ind. e Serviços**  
Título AVISO DO PREGÃO Nº 10/2025 Municipalidades  
Órgão PMPEROLA - Prefeitura Municipal de Pérola Prefeituras  
Depositário PAULO FERNANDO TRAVAIN BENTO Pérola  
E-mail compras@perola.pr.gov.br Aviso - CIS  
Enviada em 12/02/2025 14:53 07-AVISO PREGÃO ELETRÔNICO Nº 10-2025-DIOE E FOLHA.pdf  
113,67 KB

## Data de publicação

13/02/2025 Quinta-feira R\$ 240,00 Faturada 12/02/25 14:55 Nº da Edição do Diário: 11834

[Histórico](#)

TRIAGEM REALIZADA

Presidência da República  
Imprensa Nacional

000388

## Envio Eletrônico de Matérias Comprovante de Recebimento



A Imprensa Nacional recebeu Ofício Eletrônico com a solicitação de publicação de matérias com as seguintes características:

**Data de envio:** 12/02/2025 15:00:53  
**Origem do Ofício:** Prefeitura Municipal de Pérola  
**Operador:** PAULO FERNANDO TRAVAIN BENTO  
**Ofício:** 10860288  
**Data prevista de publicação:** 13/02/2025  
**Local de publicação:** Diário Oficial - Seção 3  
**Forma de pagamento:** Boleto

As matérias enviadas somente serão publicadas na data e jornal indicados no Ofício Eletrônico após validação e análise de adequação à legislação que disciplina a publicação de matérias nos Jornais Oficiais.

Matérias				
Sequencial	Arquivo(s)	MD5	Tamanho (cm)	Valor
22382983	05-AVISO PREGAO ELETRONICO NA 09-2025-DOU-UNIAO.rtf	a12bdcd7909b9e858f65116875d3c38c	9,00	R\$ 350,28
22382984	08-AVISO PREGAO ELETRONICO NA 10-2025-DOU-UNIAO.rtf	3ff768efc2e5c30172a424ea67c36d08	9,00	R\$ 350,28
22382985	05-AVISO PREGAO NA 11-2025-DOU-UNIAO.rtf	5cab79fd713eac6d648a7016f360f892	10,00	R\$ 389,20
<b>TOTAL DO OFICIO</b>			<b>28,00</b>	<b>R\$ 1.089,76</b>

000389

### Prefeitura Municipal de Pérola

#### Licitações e Contratos

#### Aviso de Licitação



#### AVISO DE LICITAÇÃO PREGÃO ELETRÔNICO Nº 10/2025

O MUNICÍPIO DE PÉROLA, Estado do Paraná, torna público que realizará procedimento licitatório para contratação do objeto abaixo especificado, na modalidade **PREGÃO**, na forma **ELETRÔNICA**, observada as disposições contidas no presente Edital.

**OBJETO:** Registro de Preços para eventual e futura aquisição de materiais permanentes para atender as necessidades das diversas secretarias do Município de Pérola, Estado do Paraná.

**RECEBIMENTO E ABERTURA DAS PROPOSTAS:** Até 14h:00m do dia 27/02/2025.

**INÍCIO DA SESSÃO DE DISPUTA DE PREÇOS:** Às 14h05m do dia 27/02/2025.

**LOCAL:** PLATAFORMA BLL.

**MODO DE DISPUTA:** Aberto.

**TIPO DE LICITAÇÃO:** Menor Preço Por Lote.

**PARTICIPAÇÃO EXCLUSIVA PARA ME/EPP/MEI:** SIM PARA LOTES ATÉ R\$ 80.000,00 E LOTES RESERVADOS (25%).

**EXCLUSIVIDADE DE CONTRATAÇÃO PARA ME/EPP/MEI:** SIM, LOCAIS E REGIONAIS, PARA LOTES ATÉ R\$ 80.000,00 E LOTES RESERVADOS (25%).

**POSSUI LOTES DE AMPLA CONCORRÊNCIA:** SIM.

**LEGISLAÇÃO APLICÁVEL:** Lei Federal nº 14.133/21 e suas alterações, Decreto Federal nº 10.024/19, Lei Complementar nº 123/06 e suas alterações, Decreto Municipal nº 059 de 03 de março de 2021 e Decreto nº 141, 21 de Junho de 2024 e demais legislações pertinentes.

**INFORMAÇÕES:** O inteiro teor do Edital encontra-se disponível no endereço eletrônico: <http://www.perola.pr.gov.br/>, no link Processos Licitatórios. Informações adicionais, dúvidas e pedidos de esclarecimentos deverão ser dirigidos à Comissão de Licitação no endereço mencionado, através do endereço eletrônico: [bll.org.br](mailto:bll.org.br) ou pelo Fone: (44) 3636-8300, de Segunda à Sexta-feira, das 08h30min às 11h30min e das 13h00min às 17h00min.

Pérola/PR, 12 de fevereiro de 2025.

**VALDETE CUNHA**  
Prefeita Municipal.

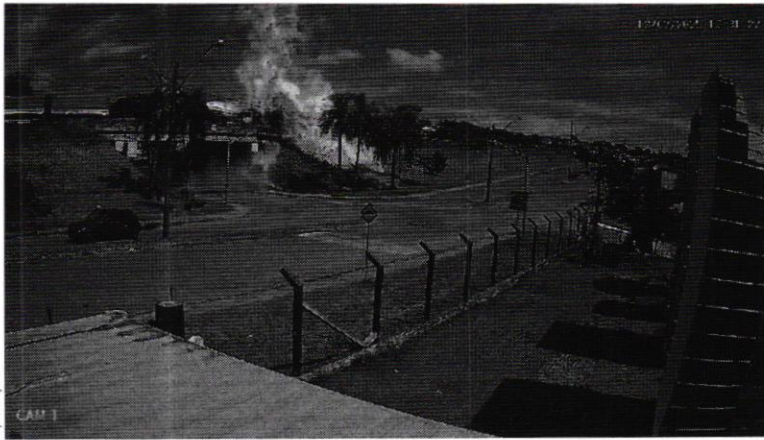

Reprodução

Dois caminhões pegaram fogo após colisão na PR-092 em Arapoti, nos Campos Gerais. O acidente provocou lentidão na rodovia e os motoristas dos veículos ficaram feridos

PÁG. 5

Na programação do FILO, o ator Eduardo Mossri apresenta o monólogo "Cartas Libanesas", no Ouro Verde. Espetáculo narra histórias reais de imigrantes do país do Oriente Médio no Brasil

PÁGS. 10 E 11

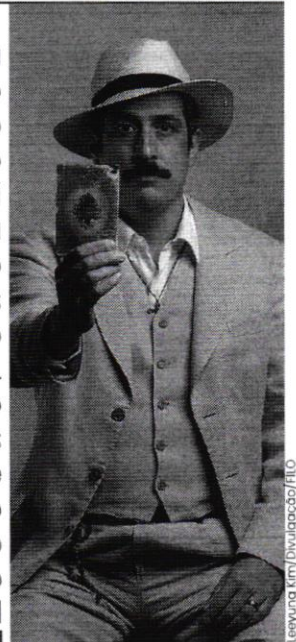

Leonyung Kim/Divulgação/FILO

# Inaugurada, Câmara poderá ter novo aditivo por reforma

O custo total da obra de revitalização do prédio do Poder Legislativo será de aproximadamente R\$ 16,5 milhões. O novo orçamento é resultado de ajustes exigidos pelos bombeiros. O pagamento de valor suplementar de R\$ 400 mil ainda depende de autorização da administração municipal

PÁG. 3

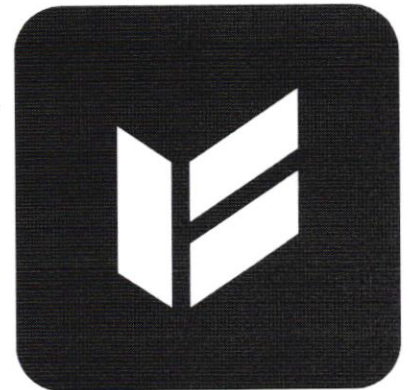

Folha de Londrina

Paraná fecha 2024 com crescimento industrial acima da média do país

PÁG. 14

CMTU amplia linhas e altera horários e itinerários do transporte coletivo

PÁG. 5



Reginaldo Junior/Londrina EC

O Londrina venceu mais uma no Campeonato Paranaense, se firmando entre os quatro melhores da competição. Diante da torcida no Café, o Alviceleste derrotou o Andraus, por 2 a 1

PÁG. 20

FECHAMENTO 21H22  
ISSN 1516-4644  
9 771516 1446005

Logo of Paraná Governo do Estado with text: PARANÁ GOVERNO DO ESTADO. Editais Página 03, 04 e 05.



e-mail: [licitacao@mercedes.pr.gov.br](mailto:licitacao@mercedes.pr.gov.br).

Mercedes – PR, 11 de fevereiro de 2025.

Laerton Weber  
Prefeito

13605/2025

## Nova Cantu

### ATO AVISO DE LICITAÇÃO PREGÃO ELETRÔNICO Nº 009/2025

O MUNICÍPIO DE NOVA CANTU/PR, torna público que fará realizar, **às 09:00 horas do dia 25 de fevereiro de 2025** no portal de licitações BLL (<https://bllcompras.com>), licitação na modalidade Pregão Eletrônico para a **AQUISIÇÃO DE VEÍCULOS QUE SERÃO ADQUIRIDOS PROVENIENTE DOS RECURSOS SESA, RESOLUÇÃO Nº 0491/2024 E Nº 0516/2024, EM ATENDIMENTO A SECRETARIA DE SAÚDE**, valor estimado da licitação: **RS 1.625.986,82 (um milhão, seiscentos e vinte e cinco mil, novecentos e oitenta e seis reais e oitenta e dois centavos)**. Informações adicionais, dúvidas e pedidos de esclarecimento deverão ser dirigidos à Comissão de Licitação pelos seguintes endereços: [licitacao@novacantu.pr.gov.br](mailto:licitacao@novacantu.pr.gov.br) ou pelo site <https://novacantu.eloweb.net/portaltransparencia/licitacoes> pelos Telefones (44-3527-1281/44-3527-1363).

Nova Cantu - PR, 12 de fevereiro de 2025.

LUIZ GERALDO DE OLIVEIRA  
Pregoeiro

14025/2025

## Ouro Verde do Oeste

### AVISO DE CHAMADA PÚBLICA Nº 001/2025 PROCESSO ADMINISTRATIVO DE LICITAÇÃO Nº 014/2025 PROCESSO DE INEXIGIBILIDADE Nº 010/2025

O Município de Ouro Verde do Oeste, Estado do Paraná, TORNA PÚBLICO para conhecimento dos interessados, que estará aberto a partir do dia 13 de fevereiro de 2025 até 05 de março de 2025, a **CHAMADA PÚBLICA Nº 001/2025**, cujo objeto é a Aquisição de gêneros alimentícios da Agricultura Familiar pelo Programa Nacional de Alimentação Escolar – PNAE. **ABERTURA DOS ENVELOPES:** Às 08h30min do dia 06 de março de 2025, no Departamento de Licitações, estabelecido à Rua Curitiba, nº 657, Centro, CEP 85.933-000, no Município de Ouro Verde do Oeste/PR.

- O edital completo encontra-se disponível no Departamento de Licitações, na Prefeitura de Ouro Verde do Oeste, situado na situado à Rua Curitiba, nº 657, Centro, CEP: 85.933-000, bem como, estará disponível para download no sítio <https://ouroverdedoeste.atende.net/autotendimento/servicos/consulta-de-licitacoes/detalhar/1/>. Maiores informações pelo telefone: (45) 3251-8000, ramais 201, 202 e 203.

13641/2025

## Pérola

### AVISO DE PREGÃO ELETRÔNICO Nº 09/2025

O MUNICÍPIO DE PÉROLA, Estado do Paraná, torna público, que fará realizar licitação na modalidade PREGÃO ELETRÔNICO para o Registro de Preços, para contratação de empresa para o fornecimento diário de combustível (Diesel comum, Diesel S-10, Etanol e Gasolina Comum, Cota Principal e Cota Reservada para ME/EPP), para os veículos da frota do Município de Pérola, Estado do Paraná.

RECEBIMENTO E ABERTURA DAS PROPOSTAS: Até 08h:30m do dia 27/02/2025.

INÍCIO DA SESSÃO DE DISPUTA DE PREÇOS: Às 08h35m do dia 27/02/2025.

LOCAL: PLATAFORMA BLL.

MODO DE DISPUTA: Aberto.

TIPO DE LICITAÇÃO: Maior Desconto Por Lote.

VALOR MÁXIMO DA LICITAÇÃO: R\$ 2.415.924,00 (Dois milhões, quatrocentos e quinze mil, novecentos e quatro reais).

PARTICIPAÇÃO EXCLUSIVA PARA ME/EPP/MEI: SIM, PARA LOTES RESERVADOS (25%).

POSSUI LOTES DE AMPLA CONCORRÊNCIA: SIM.

LEGISLAÇÃO: Lei Federal nº 14.133/21 e suas alterações, Decreto Federal nº 10.024/19, Lei Complementar nº 123/06 e suas alterações, Decreto Municipal nº 059 de 03 de março de 2021 e Decreto nº 141, 21 de Junho de 2024 e demais legislações pertinentes.

INFORMAÇÕES: Através do endereço eletrônico: [bll.org.br](http://bll.org.br) ou

[www.perola.pr.gov.br/](http://www.perola.pr.gov.br/), no link Processos Licitatórios. Fone: (44) 3636-8300, de Segunda à Sexta-feira, das 08h30min às 11h30min e das 13h00min às 17h00min.

Pérola/PR., 12 de fevereiro de 2025.

VALDETE CUNHA  
Prefeita Municipal.

14269/2025

### AVISO DE PREGÃO ELETRÔNICO Nº 10/2025

O MUNICÍPIO DE PÉROLA, Estado do Paraná, torna público, que fará realizar licitação na modalidade PREGÃO ELETRÔNICO para Registro de Preços para eventual e futura aquisição de materiais permanentes para atender as necessidades das diversas secretarias do Município de Pérola, Estado do Paraná. RECEBIMENTO E ABERTURA DAS PROPOSTAS: Até 14h:00m do dia 27/02/2025.

INÍCIO DA SESSÃO DE DISPUTA DE PREÇOS: Às 14h05m do dia 27/02/2025.

LOCAL: PLATAFORMA BLL.

MODO DE DISPUTA: Aberto.

TIPO DE LICITAÇÃO: Menor Preço Por Lote.

PARTICIPAÇÃO EXCLUSIVA PARA ME/EPP/MEI: SIM PARA LOTES ATÉ R\$ 80.000,00 E LOTES RESERVADOS (25%).

EXCLUSIVIDADE DE CONTRATAÇÃO PARA ME/EPP/MEI: SIM, LOCAIS E REGIONAIS, PARA LOTES ATÉ R\$ 80.000,00 E LOTES RESERVADOS (25%).

POSSUI LOTES DE AMPLA CONCORRÊNCIA: SIM.

LEGISLAÇÃO: Lei Federal nº 14.133/21 e suas alterações, Decreto Federal nº 10.024/19, Lei Complementar nº 123/06 e suas alterações, Decreto Municipal nº 059 de 03 de março de 2021 e Decreto nº 141, 21 de Junho de 2024 e demais legislações pertinentes.

INFORMAÇÕES: Através do endereço eletrônico: [bll.org.br](http://bll.org.br) ou [www.perola.pr.gov.br/](http://www.perola.pr.gov.br/), no link Processos Licitatórios. Fone: (44) 3636-8300, de Segunda à Sexta-feira, das 08h30min às 11h30min e das 13h00min às 17h00min.

Pérola/PR., 12 de fevereiro de 2025.

VALDETE CUNHA  
Prefeita Municipal.

14274/2025

### AVISO DE PREGÃO PRESENCIAL Nº 11/2025

O MUNICÍPIO DE PÉROLA, Estado do Paraná, em conformidade com a legislação e normas pertinentes, torna público, que fará realizar licitação, sob a modalidade Pregão Presencial.

OBJETO: Registro de Preços, para eventual e futura contratação de empresas para prestação de serviços de manutenção preventiva e corretiva nos prédios públicos de diversas Secretarias do Município de Pérola, Estado do Paraná.

TIPO DE LICITAÇÃO: Menor Preço Por Lote.

DATA E HORÁRIO DO PROTOCOLO E RECEBIMENTO DOS ENVELOPES: Os envelopes contendo a proposta e os documentos de habilitação, deverão ser protocolados no Setor de Protocolo Geral da Prefeitura de Pérola, sito na Av. Dona Pérola Byington, nº 1.731, até as 11h30min, imprerivelmente, do mesmo dia previsto para abertura do certame, onde não serão aceitos envelopes com protocolo após o horário determinado.

DATA E HORÁRIO DA SESSÃO PÚBLICA DE ABERTURA DOS ENVELOPES: Às 13h00min do dia 28/02/2025.

VALOR MÁXIMO DA LICITAÇÃO: R\$ 4.041.568,91 (Quatro milhões, quarenta e um mil, quinhentos e sessenta e oito reais e noventa e um centavos).

LOCAL DA ABERTURA: Sala de Licitações da Prefeitura Municipal de Pérola, sito na Avenida Dona Pérola Byington, nº 1.731, CEP: 87.540-000, em Pérola, Estado do Paraná.

LEGISLAÇÃO APLICÁVEL: Lei nº 14.133/21 e suas alterações, Decreto Federal nº 10.024/2019, Lei Complementar nº 123/06 e suas alterações, Decreto Municipal nº 059 de 03 de março de 2021 e Decreto nº 141, 21 de Junho de 2024.

INFORMAÇÕES: O inteiro teor do Edital encontra-se disponível no endereço eletrônico: <http://www.perola.pr.gov.br/>, no link Processos Licitatórios. Mais informações: Fone: (44) 3636-8300, de Segunda à Sexta-feira, das 08h30min às 11h30min e das 13h00min às 17h00min.

Pérola/PR, 12 de fevereiro de 2025.

VALDETE CUNHA  
Prefeita Municipal

14283/2025

## Pinhal de São Bento

### EXTRATO DO ADITIVO DE CONTRATO

O Prefeito Municipal de Pinhal de São Bento, Estado do Paraná, TORNA PÚBLICO, com base na Lei Federal nº 8.666/93 e legislação complementar, EXTRATO DO TERMO ADITIVO DE CONTRATO. 3º TERMO ADITIVO AO CONTRATO Nº 140/2023. CONTRATANTE: MUNICÍPIO DE PINHAL DE SÃO BENTO. CONTRATADA: MINERPAV LTDA. CLAUSULA PRIMEIRA:

DO PRAZO DE EXECUÇÃO passa a ter a seguinte redação: Com fundamento no art. 57 da Lei nº 8.666/93, fica prorrogado o prazo de EXECUÇÃO contratual, pelo período de 90 (noventa) dias, passando a vencer em 04/05/2025.

CLAUSULA SEGUNDA: Permanecem inalteradas as demais cláusulas e condições do contrato original.

Pinhal de São Bento/PR, em 03/02/2025.

PAULO FALCADE DE OLIVEIRA

Prefeito Municipal

14291/2025

000394

# DIÁRIO OFICIAL DA UNIÃO

Publicado em: 13/02/2025 | Edição: 31 | Seção: 3 | Página: 226

Órgão: Prefeituras/Estado do Paraná/Prefeitura Municipal de Pérola

## AVISO

### PREGÃO ELETRÔNICO Nº 10/2025

O MUNICÍPIO DE PÉROLA, Estado do Paraná, torna público, que fará realizar licitação na modalidade PREGÃO ELETRÔNICO para o Registro de Preços para eventual e futura aquisição de materiais permanentes para atender as necessidades das diversas secretarias do Município de Pérola, Estado do Paraná.

RECEBIMENTO E ABERTURA DAS PROPOSTAS: Até 14h:00m do dia 27/02/2025.

INÍCIO DA SESSÃO DE DISPUTA DE PREÇOS: Às 14h05m do dia 27/02/2025.

LOCAL: PLATAFORMA BLL.

MODO DE DISPUTA: Aberto.

TIPO DE LICITAÇÃO: Menor Preço Por Lote.

PARTICIPAÇÃO EXCLUSIVA PARA ME/EPP/MEI: SIM PARA LOTES ATÉ R\$ 80.000,00 E LOTES RESERVADOS (25%).

EXCLUSIVIDADE DE CONTRATAÇÃO PARA ME/EPP/MEI: SIM, LOCAIS E REGIONAIS, PARA LOTES ATÉ R\$ 80.000,00 E LOTES RESERVADOS (25%).

POSSUI LOTES DE AMPLA CONCORRÊNCIA: SIM.

LEGISLAÇÃO: Lei Federal nº 14.133/21 e suas alterações, Decreto Federal nº 10.024/19, Lei Complementar nº 123/06 e suas alterações, Decreto Municipal nº 059 de 03 de março de 2021 e Decreto nº 141, 21 de Junho de 2024 e demais legislações pertinentes.

INFORMAÇÕES: Através do endereço eletrônico: [bll.org.br](http://bll.org.br) ou [www.perola.pr.gov.br/](http://www.perola.pr.gov.br/), no link Processos Licitatórios. Fone: (44) 3636-8300, de Segunda à Sexta-feira, das 08h30min às 11h30min e das 13h00min às 17h00min.

Pérola/PR, 12 de fevereiro de 2025.

**VALDETE CUNHA**  
Prefeita

Este conteúdo não substitui o publicado na versão certificada.



**AVISO DE ALTERAÇÃO Nº 01-PREGÃO ELETRÔNICO Nº 10/2025-PMP.**

O **MUNICÍPIO DE PÉROLA** torna público que a sessão para abertura e julgamento das propostas dos interessados no objeto do Pregão Eletrônico nº 10/2025 ocorrerá em data de 14/03/2025. O horário limite para inserção de documentos, abertura das propostas e lances na plataforma BLL, bem como os demais dispositivos no instrumento convocatório permanecem inalterados. Impugnações, dúvidas e pedidos de esclarecimento poderão ser encaminhados ao Pregoeiro através da plataforma [bll.org.br](http://bll.org.br) e e-mail: [compras@perola.pr.gov.br](mailto:compras@perola.pr.gov.br) Informações fone: (44) 3636-8300, de Segunda à Sexta-feira, das 08h30min às 11h30min e das 13h00min às 17h00min.

Pérola/PR, 25 de fevereiro de 2025.

  
**TIAGO DA SILVA CANGUÇU**  
Pregoeiro

Protocolo **19778/2025**

Título AVISO DE ALTERAÇÃO Nº 01-PREGÃO Nº 10/2025

Órgão PMPEROLA - Prefeitura Municipal de Pérola

Depositário PAULO FERNANDO TRAVAIN BENTO

E-mail [compras@perola.pr.gov.br](mailto:compras@perola.pr.gov.br)

Enviada em 25/02/2025 13:51

 **Diário Oficial Com. Ind. e Serviços**

 Municipalidades

 Prefeituras

 Pérola

 Aviso - CIS

 10-AVISO DE ALTERAÇÃO Nº 01-PREGÃO ELETRÔNICO Nº 10-2025-DIOE E FOLHA.pdf  
173,78 KB

Data de publicação

 26/02/2025 Quarta-feira

R\$ 120,00

 Diagramada

25/02/25 14:11



Nº da Edição do Diário: 11843

Histórico

**TRIAGEM REALIZADA**

Imprimir Recibo

Página Principal

Presidência da República  
Imprensa NacionalEnvio Eletrônico de Matérias  
Comprovante de Recebimento

A Imprensa Nacional recebeu Ofício Eletrônico com a solicitação de publicação de matérias com as seguintes características:

**Data de envio:** 25/02/2025 14:56:36  
**Origem do Ofício:** Prefeitura Municipal de Pérola  
**Operador:** PAULO FERNANDO TRAVAIN BENTO  
**Ofício:** 10885447  
**Data prevista de publicação:** 26/02/2025  
**Local de publicação:** Diário Oficial - Seção 3  
**Forma de pagamento:** Boleto

As matérias enviadas somente serão publicadas na data e jornal indicados no Ofício Eletrônico após validação e análise de adequação à legislação que disciplina a publicação de matérias nos Jornais Oficiais.

## Matérias

Sequencial	Arquivo(s)	MD5	Tamanho (cm)	Valor
22421147	08-AVISO DE ALTERACAO NA 01-PREGAO NA 09-2025-DOU-UNIAO.rtf	98ef0b3ac6f008020b909c6e537f9a25	5,00	R\$ 194,60
22421188	11-AVISO DE ALTERACAO PREGAO NA 10-2025-DOU-UNIAO.rtf	1ab99c46085785cb66368021fe1f26a9	5,00	R\$ 194,60
22421189	07-AVISO DE ALTERACAO PREGAO NA 11-2025-UNIAO.rtf	48b887d1281cbbe1f6c249424d218b39	4,00	R\$ 155,68
<b>TOTAL DO OFICIO</b>			<b>14,00</b>	<b>R\$ 544,88</b>

### Prefeitura Municipal de Pérola

#### Licitações e Contratos

#### Aviso de Alteração



#### AVISO DE ALTERAÇÃO Nº 01-PREGÃO ELETRÔNICO Nº 09/2025-PMP.

O **MUNICÍPIO DE PÉROLA** torna público que a sessão para abertura e julgamento das propostas dos interessados no objeto do Pregão Eletrônico nº 09/2025 ocorrerá em data de 14/03/2025. O horário limite para inserção de documentos, abertura das propostas e lances na plataforma BLL, bem como os demais dispositivos no instrumento convocatório permanecem inalterados. Impugnações, dúvidas e pedidos de esclarecimento poderão ser encaminhados ao Pregoeiro através da plataforma [bll.org.br](http://bll.org.br) e e-mail: [compras@perola.pr.gov.br](mailto:compras@perola.pr.gov.br) Informações fone: (44) 3636-8300, de Segunda à Sexta-feira, das 08h30min às 11h30min e das 13h00min às 17h00min.

Pérola/PR, 25 de fevereiro de 2025.

**TIAGO DA SILVA CANGUÇU**  
Pregoeiro

#### AVISO DE ALTERAÇÃO Nº 01-PREGÃO ELETRÔNICO Nº 10/2025-PMP.

O **MUNICÍPIO DE PÉROLA** torna público que a sessão para abertura e julgamento das propostas dos interessados no objeto do Pregão Eletrônico nº 10/2025 ocorrerá em data de 14/03/2025. O horário limite para inserção de documentos, abertura das propostas e lances na plataforma BLL, bem como os demais dispositivos no instrumento convocatório permanecem inalterados. Impugnações, dúvidas e pedidos de esclarecimento poderão ser encaminhados ao Pregoeiro através da plataforma [bll.org.br](http://bll.org.br) e e-mail: [compras@perola.pr.gov.br](mailto:compras@perola.pr.gov.br) Informações fone: (44) 3636-8300, de Segunda à Sexta-feira, das 08h30min às 11h30min e das 13h00min às 17h00min.

Pérola/PR, 25 de fevereiro de 2025.

**TIAGO DA SILVA CANGUÇU**  
Pregoeiro

#### AVISO DE ALTERAÇÃO DE DATA PREGÃO PRESENCIAL Nº 11/2025-PMP

O **MUNICÍPIO DE PÉROLA, ESTADO DO PARANÁ**, torna público, aos interessados, que a data de abertura e julgamento do Pregão Presencial nº 11/2025 foi transferida para 18/03/2025, às 13h00min., permanecendo inalterados os demais dispositivos no instrumento convocatório.

Pérola/PR, 25 de fevereiro de 2025.

**TIAGO DA SILVA CANGUÇU**  
Pregoeiro  
Portaria nº 008/2025



# Indústria eleva produção com onda de calor

As temperaturas até 7 graus acima da média histórica no Norte do Paraná têm levado indústrias da região a aumentar a produção de itens típicos do verão, como bebidas geladas e água mineral. Calor intenso e prolongado aumenta demanda por produtos em até 40%

**PÁG. 14**



Divulgação

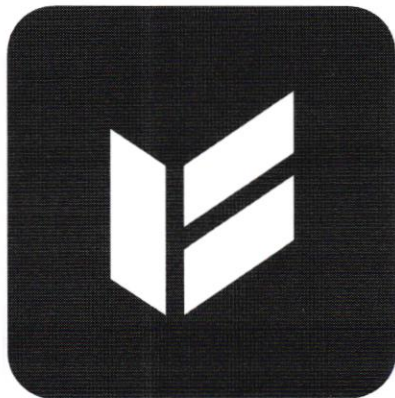

**Folha de Londrina**

## Londrina confirma jogo contra Cianorte para estádio do Café

**PÁG. 19**

## Obras projeta decretar emergência para agilizar conserto no Igapó

**PÁG. 8**

Tiago Angelo/Divulgação



A escola de samba Capiáu vai homenagear a cultura negra no desfile no sábado de Carnaval em Jacarezinho. Enredo propõe reflexão sobre o silenciamento dessa população na cidade do Norte Pioneiro

**PÁG. 7**

Câmara aprova reajuste para servidores e adequação da LDO

**PÁG. 4**



**CURITIBA**

Edital  
Página 03.



**PARANÁ**  
GOVERNO  
DO ESTADO

Ediciais  
Página 03

FECHAMENTO  
19H45



consequência, fica prorrogado por igual período o prazo de vigência do contrato, contemplando o período de 22/02/2025 a 22/02/2026. Tudo com amparo legal no artigo 57, inciso II, do Lei nº 6.662/1993. Termo aditivo firmado em 03 de fevereiro de 2025, oriundo da licitação na modalidade Pregão Eletrônico nº 216/2022.

**ATA DE REGISTRO DE PREÇOS Nº 75/2023**  
PARTES: MUNICIPIO DE TOLEDO e a empresa CASMORE COMERCIO DE COZINHAS E EQUIPAMENTOS HOSPITALAR LTDA. CLÁUSULA PRIMEIRA - DO OBJETO: O presente termo aditivo tem por objeto a prorrogação do prazo de execução do contrato por mais 12 (doze) meses, contemplando o período de 13/02/2025 a 13/02/2026. Por outro lado, fica prorrogado por igual período o prazo de vigência do contrato, contemplando o período de 13/02/2025 a 13/02/2026. Tudo com amparo legal no artigo 57, inciso II, da Lei nº 6.662/1993. CLÁUSULA SEGUNDA - DO VALOR DO CONTRATO: Em razão da prorrogação explicitada na cláusula primeira, o valor global estimado do contrato para o referido período é de R\$ 32.674,34 (cento e trinta e dois mil, seiscentos e setenta e quatro reais e trinta e quatro centavos). Termo aditivo firmado em 03 de fevereiro de 2025, oriundo da licitação na modalidade Pregão Eletrônico nº 7312/2022.

**TERMO ADITIVO À ATA DE REGISTRO DE PREÇOS Nº 149/2024**  
PARTES: FUNDO MUNICIPAL DE ASSISTÊNCIA SOCIAL e a empresa VALDEMAR ANTON FERREIRO ME. CLÁUSULA PRIMEIRA - DO OBJETO: O presente termo aditivo tem por objeto a prorrogação do prazo de execução da Ata de Registro de Preços por mais 12 (doze) meses, contemplando o período de 28/02/2025 a 28/02/2026, com a renovação do quantitativo original. Por consequência, fica prorrogado por igual período o prazo de vigência da Ata de Registro de Preços, contemplando o período de 28/02/2025 a 28/02/2026, com amparo legal no artigo 84 da Lei nº 14.133/24, artigo 123 do Decreto Municipal nº 722/2023, bem como item 4 da Ata de Registro de Preços. Termo aditivo firmado em 14 de fevereiro de 2025, oriundo da licitação na modalidade Pregão Eletrônico nº 242/2023.

**TERMO ADITIVO AO CONTRATO Nº 622/2024**  
PARTES: MUNICIPIO DE TOLEDO e a empresa METALURGICA DANTOL LTDA. CLÁUSULA PRIMEIRA - DO OBJETO: Constitui objeto deste Termo Aditivo a prorrogação do prazo de execução do contrato por mais 12 (doze) meses (quarenta e cinco dias), ficando certo que o prazo de execução finda em 03 de março de 2025, e o prazo de vigência finda em 16 de maio de 2025. Com amparo legal no Art. 107, do Lei nº 14.133/2024, bem como item 14 de fevereiro de 2025, oriundo da licitação na modalidade Concorrência Eletrônica nº 04/2024.

**ATA DE REGISTRO DE PREÇOS Nº 51/2025**  
PARTES: MUNICIPIO DE TOLEDO e a empresa CRF ALIMENTOS LTDA. OBJETO: Registro de Preços, pelo período de 12 (doze) meses, para aquisição de Gêneros Alimentícios. VALOR CONTRATUAL: R\$ 3.222,00 (seiscentos e cinquenta e cinco mil, seiscentos e trinta reais). Ata de registro de preço firmada em 28 de janeiro de 2025, oriundo do processo licitatório de Pregão Eletrônico nº 156/2024.

**ATA DE REGISTRO DE PREÇOS Nº 52/2025**  
PARTES: MUNICIPIO DE TOLEDO e a empresa G R DISTRIBUIDORA LTDA. OBJETO: Registro de Preços, pelo período de 12 (doze) meses, para aquisição de Gêneros Alimentícios. VALOR CONTRATUAL: R\$ 4.629.915,65 (quatro milhões, seiscentos e vinte e nove mil, novecentos e quinze reais e sessenta e cinco centavos). Ata de registro de preço firmada em 28 de janeiro de 2025, oriundo do processo licitatório de Pregão Eletrônico nº 156/2024.

**ATA DE REGISTRO DE PREÇOS Nº 53/2025**  
PARTES: MUNICIPIO DE TOLEDO e a empresa LEON INDUSTRIA E EMPACOTADORA DE ALIMENTOS LTDA. OBJETO: Registro de Preços, pelo período de 12 (doze) meses, para aquisição de Gêneros Alimentícios. VALOR CONTRATUAL: R\$ 153.425,87 (cento e cinquenta e três mil, quatrocentos e vinte e cinco reais e sete centavos). Ata de registro de preço firmada em 14 de fevereiro de 2025, oriundo do processo licitatório de Pregão Eletrônico nº 156/2024.

**ATA DE REGISTRO DE PREÇOS Nº 61/2025**  
PARTES: MUNICIPIO DE TOLEDO e a empresa MG RODRIGUES MERCADO LTDA. OBJETO: Registro de Preços, pelo período de 12 (doze) meses, para aquisição de Gêneros Alimentícios. VALOR CONTRATUAL: R\$ 1.200,00 (dois mil, duzentos e vinte e dois reais). Ata de registro de preço firmada em 28 de janeiro de 2025, oriundo do processo licitatório de Pregão Eletrônico nº 156/2024.

**ATA DE REGISTRO DE PREÇOS Nº 62/2025**  
PARTES: MUNICIPIO DE TOLEDO e a empresa CASMARE COMERCIO DE COZINHAS E EQUIPAMENTOS HOSPITALAR LTDA. CLÁUSULA PRIMEIRA - DO OBJETO: O presente termo aditivo tem por objeto a prorrogação do prazo de execução do contrato por mais 12 (doze) meses, contemplando o período de 13/02/2025 a 13/02/2026. Por outro lado, fica prorrogado por igual período o prazo de vigência do contrato, contemplando o período de 13/02/2025 a 13/02/2026. Tudo com amparo legal no artigo 57, inciso II, da Lei nº 6.662/1993. CLÁUSULA SEGUNDA - DO VALOR DO CONTRATO: Em razão da prorrogação explicitada na cláusula primeira, o valor global estimado do contrato para o referido período é de R\$ 32.674,34 (cento e trinta e dois mil, seiscentos e setenta e quatro reais e trinta e quatro centavos). Termo aditivo firmado em 03 de fevereiro de 2025, oriundo da licitação na modalidade Pregão Eletrônico nº 7312/2022.

processo licitatório de Pregão Eletrônico nº 156/2024.

**ATA DE REGISTRO DE PREÇOS Nº 64/2025**  
PARTES: MUNICIPIO DE TOLEDO e a empresa ORIGENS PRODUTOS ORGANICOS LTDA. OBJETO: Registro de Preços, pelo período de 12 (doze) meses, para aquisição de Gêneros Alimentícios. VALOR CONTRATUAL: R\$ 449.342,00 (quarenta e quatro mil, trezentos e sessenta e cinco reais e cinquenta e oito centavos). Ata de registro de preço firmada em 28 de janeiro de 2025, oriundo do processo licitatório de Pregão Eletrônico nº 156/2024.

**ATA DE REGISTRO DE PREÇOS Nº 66/2025**  
PARTES: MUNICIPIO DE TOLEDO e a empresa RB SANEAMENTO S/A. OBJETO: Registro de Preços, pelo período de 12 (doze) meses, para aquisição de Gêneros Alimentícios. VALOR CONTRATUAL: R\$ 5.869.037,87 (cinco milhões, oitocentos e sessenta e nove mil e setenta e sete reais e setenta e sete centavos). Ata de registro de preço firmada em 28 de janeiro de 2025, oriundo do processo licitatório de Pregão Eletrônico nº 156/2024.

**ATA DE REGISTRO DE PREÇOS Nº 67/2025**  
PARTES: MUNICIPIO DE TOLEDO e a empresa ROSA LAURA LTDA. OBJETO: Registro de Preços, pelo período de 12 (doze) meses, para aquisição de Gêneros Alimentícios. VALOR CONTRATUAL: R\$ 157.202,13 (cento e oitenta e sete mil e cinquenta e dois reais e treze centavos). Ata de registro de preço firmada em 28 de janeiro de 2025, oriundo do processo licitatório de Pregão Eletrônico nº 156/2024.

**ATA DE REGISTRO DE PREÇOS Nº 68/2025**  
PARTES: MUNICIPIO DE TOLEDO e a empresa SHIGEMOTO & CIA LTDA. OBJETO: Registro de Preços, pelo período de 12 (doze) meses, para aquisição de Gêneros Alimentícios. VALOR CONTRATUAL: R\$ 23.788,00 (vinte e três mil, setecentos e noventa e oito reais). Ata de registro de preço firmada em 28 de janeiro de 2025, oriundo do processo licitatório de Pregão Eletrônico nº 156/2024.

**ATA DE REGISTRO DE PREÇOS Nº 69/2025**  
PARTES: MUNICIPIO DE TOLEDO e a empresa SUCOS FLORAI LTDA. OBJETO: Registro de Preços, pelo período de 12 (doze) meses, para aquisição de Gêneros Alimentícios. VALOR CONTRATUAL: R\$ 80.000,00 (oitenta mil reais). Ata de registro de preço firmada em 28 de janeiro de 2025, oriundo do processo licitatório de Pregão Eletrônico nº 156/2024.

**ATA DE REGISTRO DE PREÇOS Nº 081/2025**  
PARTES: MUNICIPIO DE TOLEDO e a empresa HYTI CONSULTORIA E COMERCIO DE TECNOLOGIA LTDA. OBJETO: Registro de Preços pelo período de 12 (doze) meses, prorrogado por igual período, para contratação de assessoria para o Município de Toledo para a realização de serviços de migração de dados e treinamento e Plataforma Colaborativa, para o Município de Toledo/PR. VALOR CONTRATUAL: R\$ 102,00 (noventa e dois reais e dois centavos). Ata de registro de preço firmada em 29 de janeiro de 2025, oriundo do processo licitatório de Pregão Eletrônico nº 134/2024.

**ATA DE REGISTRO DE PREÇOS Nº 85/2025**  
PARTES: MUNICIPIO DE TOLEDO e a empresa CASA BOX VIDROS E ACESSORIOS LTDA. OBJETO: Registro de Preços, por um período de 12 (doze) meses, para execução de serviços de limpeza, conservação, colatação, aplicação, ajustes e manutenção de vidros, espelhos, películas, portas e janelas de vidro nos Prédios Públicos do Município de Toledo/PR. VALOR CONTRATUAL: R\$ 589.999,00 (quinhentos e oitenta e nove mil e noventa e nove reais e oitenta centavos). Ata de registro de preço firmada em 30 de janeiro de 2025, oriundo do processo licitatório de Pregão Eletrônico nº 162/2024.

**ATA DE REGISTRO DE PREÇOS Nº 86/2025**  
PARTES: MUNICIPIO DE TOLEDO e a empresa CORTINAS MANCHESTER DECORACOES E COMERCIO EM GERAL LTDA. OBJETO: Registro de Preços por um período de 12 (doze) meses, para execução de serviços de fornecimento, colocação, aplicação, ajustes e manutenção de vidros, espelhos, películas, portas e janelas de vidro nos Prédios Públicos do Município de Toledo/PR. VALOR CONTRATUAL: R\$ 23.761,50 (vinte e três mil, setecentos e sessenta e um reais e cinquenta centavos). Ata de registro de preço firmada em 30 de janeiro de 2025, oriundo do processo licitatório de Pregão Eletrônico nº 162/2024.

**ATA DE REGISTRO DE PREÇOS Nº 87/2025**  
PARTES: MUNICIPIO DE TOLEDO e a empresa KEVEN JUNIOR CABRAL. OBJETO: Registro de Preços por um período de 12 (doze) meses, para execução de serviços de fornecimento, colocação, aplicação, ajustes e manutenção de vidros, espelhos, películas, portas e janelas de vidro nos Prédios Públicos do Município de Toledo/PR. VALOR CONTRATUAL: R\$ 446.097,80 (quatrocentos e quarenta e seis mil, novecentos e noventa e sete reais e oitenta e sete centavos). Ata de registro de preço firmada em 30 de janeiro de 2025, oriundo do processo licitatório de Pregão Eletrônico nº 162/2024.

**ATA DE REGISTRO DE PREÇOS Nº 88/2025**  
PARTES: MUNICIPIO DE TOLEDO e a empresa ROSA & SILVA VIDROS LTDA. OBJETO: Registro de Preços, por um período de 12 (doze) meses, para execução de serviços de fornecimento, colocação, aplicação, ajustes e manutenção

de vidros, espelhos, películas, portas e janelas de vidro nos Prédios Públicos do Município de Toledo/PR. VALOR CONTRATUAL: R\$ 378.126,76 (trezentos e setenta e oito mil, seiscentos e trinta e sete reais e setenta e sete centavos). Ata de registro de preço firmada em 30 de janeiro de 2025, oriundo do processo licitatório de Pregão Eletrônico nº 162/2024.

**ATA DE REGISTRO DE PREÇOS Nº 89/2025**  
PARTES: MUNICIPIO DE TOLEDO e a empresa SCA DISTRIBUIDORA LTDA. OBJETO: Registro de Preços, por um período de 12 (doze) meses, para aquisição de serviços de fornecimento, colocação, aplicação, ajustes e manutenção de vidros, espelhos, películas, portas e janelas de vidro nos Prédios Públicos do Município de Toledo/PR. VALOR CONTRATUAL: R\$ 675.686,00 (seiscentos e setenta e cinco mil, seiscentos e oitenta e seis reais). Ata de registro de preço firmada em 30 de janeiro de 2025, oriundo do processo licitatório de Pregão Eletrônico nº 162/2024.

**CONTRATO Nº 108/2025**  
PARTES: MUNICIPIO DE TOLEDO e a empresa INVOLAVEL EDO LTDA. OBJETO: Contratação de empresa especializada para a prestação de serviços de locação, instalação e manutenção de sistema completo de alarme, incluindo equipamentos, software de monitoramento, receptor de vídeo e suporte técnico, pelo período de 24 (vinte e quatro) meses. VALOR CONTRATUAL: R\$ 2.896.474,72 (dois milhões, oitocentos e noventa e cinco mil, quatrocentos e setenta e quatro reais e setenta e dois centavos). Contrato firmado em 05 de fevereiro de 2025, oriundo do processo licitatório de Pregão Eletrônico nº 167/2024.

**ATA DE REGISTRO DE PREÇOS Nº 100/2025**  
PARTES: MUNICIPIO DE TOLEDO e a empresa DISTRIBUIDORA DE ALIMENTOS ATM LTDA. OBJETO: Registro de Preços, pelo período de 12 (doze) meses, para aquisição de Gêneros Alimentícios. VALOR CONTRATUAL: R\$ 768.324,86 (setecentos e sessenta e oito mil, trezentos e vinte e quatro reais e oitenta e seis centavos). Ata de registro de preço firmada em 06 de fevereiro de 2025, oriundo do processo licitatório de Pregão Eletrônico nº 156/2024.

**ATA DE REGISTRO DE PREÇOS Nº 111/2025**  
PARTES: MUNICIPIO DE TOLEDO e a empresa D.M. FRIOPS. OBJETO: Registro de Preços, pelo período de 12 (doze) meses, para aquisição de Gêneros Alimentícios. VALOR CONTRATUAL: R\$ 480.853,40 (quatrocentos e oitenta e cinco mil, oitocentos e cinquenta e três reais e quarenta centavos). Ata de registro de preço firmada em 06 de fevereiro de 2025, oriundo do processo licitatório de Pregão Eletrônico nº 156/2024.

**ATA DE REGISTRO DE PREÇOS Nº 112/2025**  
PARTES: MUNICIPIO DE TOLEDO e a empresa DU CAMP COMERCIO E TRANSPORTE DE GENEROS ALIMENTICIOS LTDA. OBJETO: Registro de Preços, pelo período de 12 (doze) meses, para aquisição de Gêneros Alimentícios. VALOR CONTRATUAL: R\$ 678.648,50 (seiscentos e setenta e oito mil, seiscentos e quarenta e oito reais e cinquenta centavos). Ata de registro de preço firmada em 06 de fevereiro de 2025, oriundo do processo licitatório de Pregão Eletrônico nº 156/2024.

**ATA DE REGISTRO DE PREÇOS Nº 113/2025**  
PARTES: MUNICIPIO DE TOLEDO e a empresa ELLEV DISTRIBUIDORA LTDA. OBJETO: Registro de Preços, pelo período de 12 (doze) meses, para aquisição de Gêneros Alimentícios. VALOR CONTRATUAL: R\$ 447.845,22 (quatrocentos e quarenta e sete mil, oitocentos e quarenta e cinco reais e vinte e dois centavos). Ata de registro de preço firmada em 06 de fevereiro de 2025, oriundo do processo licitatório de Pregão Eletrônico nº 156/2024.

**ATA DE REGISTRO DE PREÇOS Nº 114/2025**  
PARTES: MUNICIPIO DE TOLEDO e a empresa G R DISTRIBUIDORA LTDA. OBJETO: Registro de Preços, pelo período de 12 (doze) meses, para aquisição de Gêneros Alimentícios. VALOR CONTRATUAL: R\$ 42.584,00 (quarenta e dois mil, trezentos e oitenta e quatro reais). Ata de registro de preço firmada em 06 de fevereiro de 2025, oriundo do processo licitatório de Pregão Eletrônico nº 156/2024.

**ATA DE REGISTRO DE PREÇOS Nº 115/2025**  
PARTES: MUNICIPIO DE TOLEDO e a empresa HORTIPAR DISTRIBUIDORA. OBJETO: Registro de Preços, pelo período de 12 (doze) meses, para aquisição de Gêneros Alimentícios. VALOR CONTRATUAL: R\$ 380.765,00 (trezentos e oitenta e sete mil, setecentos e sessenta e cinco reais). Ata de registro de preço firmada em 06 de fevereiro de 2025, oriundo do processo licitatório de Pregão Eletrônico nº 156/2024.

**ATA DE REGISTRO DE PREÇOS Nº 116/2025**  
PARTES: MUNICIPIO DE TOLEDO e a empresa JM DE ALIMENTOS. OBJETO: Registro de Preços, pelo período de 12 (doze) meses, para aquisição de Gêneros Alimentícios. VALOR CONTRATUAL: R\$ 142.453,40 (cento e quarenta e dois mil, quatrocentos e cinquenta e três reais e quarenta centavos). Ata de registro de preço firmada em 06 de fevereiro de 2025, oriundo do processo licitatório de Pregão Eletrônico nº 156/2024.

**ATA DE REGISTRO DE PREÇOS Nº 117/2025**

PARTES: MUNICIPIO DE TOLEDO e a empresa LEON INDUSTRIA E EMPACOTADORA DE ALIMENTOS LTDA. OBJETO: Registro de Preços, pelo período de 12 (doze) meses, para aquisição de Gêneros Alimentícios. VALOR CONTRATUAL: R\$ 22.040,00 (vinte e dois mil e quatro reais). Ata de registro de preço firmada em 06 de fevereiro de 2025, oriundo do processo licitatório de Pregão Eletrônico nº 156/2024.

**ATA DE REGISTRO DE PREÇOS Nº 118/2025**  
PARTES: MUNICIPIO DE TOLEDO e a empresa MG RODRIGUES MERCADO LTDA. OBJETO: Registro de Preços, pelo período de 12 (doze) meses, para aquisição de Gêneros Alimentícios. VALOR CONTRATUAL: R\$ 11.529,00 (onze mil, quinhentos e vinte e nove reais). Ata de registro de preço firmada em 06 de fevereiro de 2025, oriundo do processo licitatório de Pregão Eletrônico nº 156/2024.

**ATA DE REGISTRO DE PREÇOS Nº 119/2025**  
PARTES: MUNICIPIO DE TOLEDO e a empresa ORIGENS PRODUTOS ORGANICOS LTDA. OBJETO: Registro de Preços, pelo período de 12 (doze) meses, para aquisição de Gêneros Alimentícios. VALOR CONTRATUAL: R\$ 21.023,60 (vinte e um mil e vinte e cinco reais e sessenta centavos). Ata de registro de preço firmada em 06 de fevereiro de 2025, oriundo do processo licitatório de Pregão Eletrônico nº 156/2024.

**ATA DE REGISTRO DE PREÇOS Nº 120/2025**  
PARTES: MUNICIPIO DE TOLEDO e a empresa RB SANTIAGO MERCADO EIRELI. OBJETO: Registro de Preços, pelo período de 12 (doze) meses, para aquisição de Gêneros Alimentícios. VALOR CONTRATUAL: R\$ 2.818.700,70 (dois milhões, oitocentos e dezoito mil, setecentos e cinquenta e seis reais e cinquenta centavos). Ata de registro de preço firmada em 06 de fevereiro de 2025, oriundo do processo licitatório de Pregão Eletrônico nº 156/2024.

**ATA DE REGISTRO DE PREÇOS Nº 121/2025**  
PARTES: MUNICIPIO DE TOLEDO e a empresa ROSA LAURA LTDA. OBJETO: Registro de Preços, pelo período de 12 (doze) meses, para aquisição de Gêneros Alimentícios. VALOR CONTRATUAL: R\$ 72.275,00 (setenta e dois mil, duzentos e setenta e cinco reais). Ata de registro de preço firmada em 06 de fevereiro de 2025, oriundo do processo licitatório de Pregão Eletrônico nº 156/2024.

**ATA DE REGISTRO DE PREÇOS Nº 122/2025**  
PARTES: MUNICIPIO DE TOLEDO e a empresa TOSSCAN DISTRIBUIDORA DE ALIMENTOS LTDA. OBJETO: Registro de Preços, pelo período de 12 (doze) meses, para aquisição de Gêneros Alimentícios. VALOR CONTRATUAL: R\$ 198.147,96 (cento e noventa e oito mil, cento e quarenta e sete reais e noventa e oito centavos). Ata de registro de preço firmada em 06 de fevereiro de 2025, oriundo do processo licitatório de Pregão Eletrônico nº 156/2024.

**ATA DE REGISTRO DE PREÇOS Nº 230/2025**  
PARTES: MUNICIPIO DE TOLEDO e a empresa G & L COMERCIO E DISTRIBUICAO DE ALIMENTOS LTDA. OBJETO: Registro de Preços com vigência de 12 meses, para aquisição de materiais pedagógicos básicos essenciais e necessários para ensino em sala de aula das Escolas Municipais, Centros Municipais de Educação Infantil e ajustados para 2025, oriundo do processo licitatório de Pregão Eletrônico nº 156/2024.

**ATA DE REGISTRO DE PREÇOS Nº 231/2025**  
PARTES: MUNICIPIO DE TOLEDO e a empresa LEON INDUSTRIA E EMPACOTADORA DE ALIMENTOS LTDA. OBJETO: Registro de Preços, pelo período de 12 (doze) meses, para aquisição de Gêneros Alimentícios. VALOR CONTRATUAL: R\$ 1.469.944,95 (um milhão, quatrocentos e sessenta e nove mil, novecentos e quarenta e cinco reais e cinquenta e cinco centavos). Ata de registro de preço firmada em 18 de fevereiro de 2025, oriundo do processo licitatório de Pregão Eletrônico nº 156/2024.

**CONTRATO Nº 107/2025**  
PARTES: MUNICIPIO DE TOLEDO e a empresa ENGENHARIA DE ENGENHARIA LTDA. OBJETO: Contratação de empresa especializada para construção de 262 unidades habitacionais localizadas no município de Toledo/PR sendo 218 (duzentas e dezoito) unidades habitacionais em loteamento localizado na sede do Município denominado "Lote Solar", conforme condições e exigências estabelecidas neste instrumento, bem como nos termos dos Contratos de Financiamento Programa Pro- Moradia nº 0618522-07 e nº 0619099-98, firmados entre a Prefeitura do Município de Toledo e a CAIXA Econômica Federal, conforme Planilha Orçamentária e Cronograma Físico-Financeiro apresentados na proposta da contratada. VALOR CONTRATUAL: R\$ 22.424.000,00 (vinte e dois milhões, quatrocentos e vinte e quatro mil reais). Contrato firmado em 04 de fevereiro de 2025, oriundo do processo licitatório de Concorrência Eletrônica nº 05/2024.

**ATA DE REGISTRO DE PREÇOS Nº 186/2025**  
PARTES: MUNICIPIO DE TOLEDO e a empresa TERRAPLANAGEM R.B. LTDA - EPP OBJETO: Contratação de Empresa Especializada em Construção de Terracos, Convênio nº 4127700/2023, celebrado entre a Caixa Econômica Federal em conjunto com representantes da Balcão Binacional, e o Município de Toledo. VALOR: R\$ 67.000,00 (sessenta e sete mil reais). Contrato firmado em 13 de fevereiro de 2025, oriundo da licitação modalidade Pregão Eletrônico nº 176/2024.

**MUNICIPIO DE JACAREZINHO**  
Estado do Paraná

**AVISO DE PRORROGAÇÃO DE LICITAÇÃO**  
PROCESSO Nº. 169/2025  
PREGÃO ELETRÔNICO Nº. 90011/2025

Objeto: Registro de Preços para aquisição de material de expediente e processamento de dados.  
Valor: O valor máximo do presente certame será de R\$ 756.705,32 (Setecentos e cinquenta e seis mil setecentos e cinco reais e trinta e dois centavos).  
Modalidade: Pregão Eletrônico, tipo MENOR PREÇO POR ITEM.

**ABERTURA DO RECEBIMENTO DAS PROPOSTAS:**  
Às 08:00 Horas Do Dia 26/02/2025

**ENCERRAMENTO DO RECEBIMENTO DAS PROPOSTAS:**  
Às 08:00 Horas Do Dia 14/03/2025

**INÍCIO DA SESSÃO DE DISPUTA DE PREÇOS:**  
09:00 Horas Do Dia 14/03/2025

**INFORMAÇÕES COMPLEMENTARES:** Os interessados em retirar o referido Edital disponível no site do município <http://jacarezinho.pr.gov.br> ou solicitá-lo ao Departamento de Compras, Licitações e Contratos do Município de Jacarezinho, Estado do Paraná, via e-mail ([licitacao@jacarezinho.pr.gov.br](mailto:licitacao@jacarezinho.pr.gov.br)) ou pelo telefone (41) 3011-1000 para o setor de compras, sem nenhum custo por parte do solicitante.

Jacarezinho, 25 de fevereiro de 2025

Ana Paula Formaggio  
Diretora Departamento Licitações

**AVISO DE ALTERAÇÃO Nº 01-PREGÃO ELETRÔNICO Nº 10/2025-PMP.**  
O MUNICIPIO DE PEROLA torna público que a sessão para abertura e julgamento das propostas dos interessados no objeto do Pregão Eletrônico nº 10/2025 ocorrerá em data de 14/03/2025. O horário limite para inserção de documentos, abertura das propostas e lances na plataforma BLL, bem como os demais dispositivos no instrumento convocatório permaneceram inalterados. Impugnações, dúvidas e pedidos de esclarecimento poderão ser encaminhados ao Pregoeiro através da plataforma [bll.org.br](http://bll.org.br) e e-mail: [compras@perola.pr.gov.br](mailto:compras@perola.pr.gov.br). Informações fone: (44) 3636-8000, de Segunda à Sexta-feira, das 08h30min às 11h30min e das 13h00min às 17h00min.

Perola/PR, 25 de fevereiro de 2025

TIAGO DA SILVA GANÇUÇU  
Pregoeiro

**CONSORCIO INTERMUNICIPAL DE SAÚDE DO MÉDIO PARANAPANEMA - CISMEPAR**  
AVISO DE RETIFICAÇÃO DE EDITAL

Processo Administrativo nº 007/24

Inexigibilidade de Licitação nº 007/24

O Cismepar torna público a identificação do edital epígrafe cujo objeto é o chamamento público para contratação de pessoal técnico de saúde para realização de plantões médicos presencias em Unidades de Saúde dos municípios de Cafeara, Cambé, Iporã, Jataizinho, Londrina, Primeiro de Maio, Sertãozinho e Tamara, onde foram alterados os textos dos itens 2.1 e 10.1 da minuta do contrato (anexo IX do edital). O Termo de Retificação na íntegra possui o seguinte endereço eletrônico: [www.cismepar.org.br/chamamento/View?id=443](http://www.cismepar.org.br/chamamento/View?id=443), as demais cláusulas do edital permanecem inalteradas.

Londrina, 25 de fevereiro de 2025.

Diego Augusto Buffalo Gomes  
Diretor Executivo - CISMEPAR

**PREFEITURA MUNICIPAL - SÃO JERÔNIMO DA SERRA - PR**

**AVISO DE ABERTURA**  
CREDECIMENTO 005/2025

A Prefeitura Municipal de São Jerônimo da Serra, situada na Praça Coronel Dealdino, nº 51, Bairro Centro, São Jerônimo da Serra, PR, através do Previs Municipal de São Jerônimo da Serra, Senhor VENEZIO DUALMA ROSA TORNA PÚBLICO, para conhecimento dos interessados que a partir do dia 07 DE MARÇO DE 2025, estará realizando o RECEBIMENTO DE ENVELOPES DE CREDENCIAMENTO PARA CONTRATAÇÃO DE LOBEIRO PÚBLICO OFICIAL, MEDIANTE CREDENCIAMENTO DE INTERESSES DE REPRESENTAÇÃO DA PREFEITURA MUNICIPAL DE SÃO JERÔNIMO DA SERRA - PARANÁ, PARA EXECUÇÃO DE LEMAS DE BENS MÓVEIS E INSERVENIÊNCIAS DE SERVIÇOS DE MANUTENÇÃO DE BENS MÓVEIS, sob o nº 14.133/21, bem como legislação por instrumento, seguindo as condições e especificações estabelecidas no Edital nº 005/2025, no mesmo local e horário mencionado. O HORÁRIO DE ABERTURA DE LICITAÇÕES DESTA PREFEITURA, Informações Complementares: na Sala de Licitações da Prefeitura Municipal de São Jerônimo da Serra situada à Praça Coronel Dealdino - Centro, de Segunda à Sexta-feira, horário variável, em horário de expediente das 08:30 às 18:30 horas, maiores informações através do telefone (41) 3261-7024 ou pelo e-mail [licitacao@saosjeronomodaserra.pr.gov.br](mailto:licitacao@saosjeronomodaserra.pr.gov.br).

São Jerônimo da Serra, 25 de fevereiro de 2025.

ALGUSTINA DE OLIVEIRA  
AGENTE DE CONTRATAÇÃO

**MUNICIPIO DE TOLEDO - PR**  
DEPARTAMENTO DE LICITAÇÕES E CONTRATOS

**AVISO DE LICITAÇÃO**  
AVISO DE ALTERAÇÃO - REF: PREGÃO ELETRÔNICO Nº 175/2024

O Pregoeiro do Município de Toledo/PR torna público a sessão para abertura e julgamento das propostas dos interessados no objeto do Pregão Eletrônico nº 175/2024, cujo objeto é: Aquisição de veículos utilizados no atendimento das resoluções SESA 1432/2023 e SESA 1516/2024, sendo eles: 01 (um) veículo tipo Hatchback, 01 (um) veículo tipo pick up utilitária com 04 portas, 01 (um) veículo tipo furgão compacto cabine para 02 ocupantes. Ainda neste processo, será adquirido 01 (um) veículo tipo furgão com carroceria em aço embalsamado Padrão SAMU - Unidade de Serviço Básico (USB) em reposição a outro veículo sinistrado pertencente ao município, totalizando 04 (quatro) veículos, ficando vinculados ao processo sob o nº 175/2024, sendo o processo sob o nº 175/2024, sob o nº 175/2024, sob o nº 175/2024, sob o nº 175/2024. As alterações estão disponíveis no site: [www.toledo.pr.gov.br](http://www.toledo.pr.gov.br). Assim, por consequência, fica alterada a data de recebimento e abertura das propostas bem como o início da sessão de disputa de preços, que passa a ser conforme a seguir: RECEBIMENTO DAS PROPOSTAS: até as 08h00min do dia 14 de março de 2025. ABERTURA DAS PROPOSTAS: às 08h00min do dia 14 de março de 2025. INÍCIO DA SESSÃO DE DISPUTA DE PREÇOS: às 08h15min do dia 14 de março de 2025. SIDINEI VAZ DE LIMA - PREGOEIRO

(-)- Os editais (em) encontram-se à disposição no site: [www.toledo.pr.gov.br](http://www.toledo.pr.gov.br) Licitações. Demais informações: Depto. Licitações e Contratos do Município de Toledo, Rua Itaipua Leonardo, 1586, Centro, Toledo/PR, de segunda a sexta-feira. Fone: (45) 3196-2148. e-mail: [licitacao@toledo.pr.gov.br](mailto:licitacao@toledo.pr.gov.br)

**LEILÃO DE ALIENAÇÃO FIDUCIÁRIA**  
LUCAS ANDREAITA DE OLIVEIRA, leiloeiro oficial inscrito na JUCESP nº 1116, com endereço Rua Barão do Triunfo, 427, sala 505 e 510, Brooklin, São Paulo/SP, devidamente autorizado pela Credora VERT COMANHIA SECURITIZADORA, doravante designada VENDEDORA, CNPJ sob nº 25.005.883/0001-09, com sede na Rua Cardel Arcoveiro, nº 2365, 7º andar, Pinheiros, São Paulo/SP, CEP: 05407-003, leilão a PÚBLICO LEILÃO, de acordo com o Edital de Licitação nº 003/2025, em 10 de fevereiro de 2025, com lance mínimo igual ou superior a R\$ 465.450,97 (quatrocentos e sessenta e cinco mil, quatrocentos e cinquenta e nove reais e sete centavos), o imóvel a ser leilado, com a propriedade consolidada em nome da Credora FIDUCIÁRIA, sob o nº 003/2025, em primeiro leilão, com lance mínimo igual ou superior a R\$ 465.450,97 (quatrocentos e sessenta e cinco mil, quatrocentos e cinquenta e nove reais e sete centavos), o imóvel a ser leilado, com a propriedade consolidada em nome da Credora FIDUCIÁRIA, sob o nº 003/2025, em primeiro leilão, com lance mínimo igual ou superior a R\$ 232.725,48 (duzentos e trinta e dois mil, setecentos e vinte e cinco reais e quarenta e oito centavos), o imóvel a ser leilado, com a propriedade consolidada em nome da Credora FIDUCIÁRIA, sob o nº 003/2025, em primeiro leilão, com lance mínimo igual ou superior a R\$ 232.725,48 (duzentos e trinta e dois mil, setecentos e vinte e cinco reais e quarenta e oito centavos), o imóvel a ser leilado, com a propriedade consolidada em nome da Credora FIDUCIÁRIA, sob o nº 003/2025, em primeiro leilão, com lance mínimo igual ou superior a R\$ 232.725,48 (duzentos e trinta e dois mil, setecentos e vinte e cinco reais e quarenta e oito centavos), o imóvel a ser leilado, com a propriedade consolidada em nome da Credora FIDUCIÁRIA, sob o nº 003/2025, em primeiro leilão, com lance mínimo igual ou superior a R\$ 232.725,48 (duzentos e trinta e dois mil, setecentos e vinte e cinco reais e quarenta e oito centavos), o imóvel a ser leilado, com a propriedade consolidada em nome da Credora FIDUCIÁRIA, sob o nº 003/2025, em primeiro leilão, com lance mínimo igual ou superior a R\$ 232.725,48 (duzentos e trinta e dois mil, setecentos e vinte e cinco reais e quarenta e oito centavos), o imóvel a ser leilado, com a propriedade consolidada em nome da Credora FIDUCIÁRIA, sob o nº 003/2025, em primeiro leilão, com lance mínimo igual ou superior a R\$ 232.725,48 (duzentos e trinta e dois mil, setecentos e vinte e cinco reais e quarenta e oito centavos), o imóvel a ser leilado, com a propriedade consolidada em nome da Credora FIDUCIÁRIA, sob o nº 003/2025, em primeiro leilão, com lance mínimo igual ou superior a R\$ 232.725,48 (duzentos e trinta e dois mil, setecentos e vinte e cinco reais e quarenta e oito centavos), o imóvel a ser leilado, com a propriedade consolidada em nome da Credora FIDUCIÁRIA, sob o nº 003/2025, em primeiro leilão, com lance mínimo igual ou superior a R\$ 232.725,48 (duzentos e trinta e dois mil, setecentos e vinte e cinco reais e quarenta e oito centavos), o imóvel a ser leilado, com a propriedade consolidada em nome da Credora FIDUCIÁRIA, sob o nº 003/2025, em primeiro leilão, com lance mínimo igual ou superior a R\$ 232.725,48 (duzentos e trinta e dois mil, setecentos e vinte e cinco reais e quarenta e oito centavos), o imóvel a ser leilado, com a propriedade consolidada em nome da Credora FIDUCIÁRIA, sob o nº 003/2025, em primeiro leilão, com lance mínimo igual ou superior a R\$ 232.725,48 (duzentos e trinta e dois mil, setecentos e vinte e cinco reais e quarenta e oito centavos), o imóvel a ser leilado, com a propriedade consolidada em nome da Credora FIDUCIÁRIA, sob o nº 003/2025, em primeiro leilão, com lance mínimo igual ou superior a R\$ 232.725,48 (duzentos e trinta e dois mil, setecentos e vinte e cinco reais e quarenta e oito centavos), o imóvel a ser leilado, com a propriedade consolidada em nome da Credora FIDUCIÁRIA, sob o nº 003/2025, em primeiro leilão, com lance mínimo igual ou superior a R\$ 232.725,48 (duzentos e trinta e dois mil, setecentos e vinte e cinco reais e quarenta e oito centavos), o imóvel a ser leilado, com a propriedade consolidada em nome da Credora FIDUCIÁRIA, sob o nº 003/2025, em primeiro leilão, com lance mínimo igual ou superior a R\$ 232.725,48 (duzentos e trinta e dois mil, setecentos e vinte e cinco reais e quarenta e oito centavos), o imóvel a ser leilado, com a propriedade consolidada em nome da Credora FIDUCIÁRIA, sob o nº 003/2025, em primeiro leilão, com lance mínimo igual ou superior a R\$ 232.725,48 (duzentos e trinta e dois mil, setecentos e vinte e cinco reais e quarenta e oito centavos), o imóvel a ser leilado, com a propriedade consolidada em nome da Credora FIDUCIÁRIA, sob o nº 003/2025, em primeiro leilão, com lance mínimo igual ou superior a R\$ 232.725,48 (duzentos e trinta e dois mil, setecentos e vinte e cinco reais e quarenta e oito centavos), o imóvel a ser leilado, com a propriedade consolidada em nome da Credora FIDUCIÁRIA, sob o nº 003/2025, em primeiro leilão, com lance mínimo igual ou superior a R\$ 232.725,48 (duzentos e trinta e dois mil, setecentos e vinte e cinco reais e quarenta e oito centavos), o imóvel a ser leilado, com a propriedade consolidada em nome da Credora FIDUCIÁRIA, sob o nº 003/2025, em primeiro leilão, com lance mínimo igual ou superior a R\$ 232.725,48 (duzentos e trinta e dois mil, setecentos e vinte e cinco reais e quarenta e oito centavos), o imóvel a ser leilado, com a propriedade consolidada em nome da Credora FIDUCIÁRIA, sob o nº 003/2025, em primeiro leilão, com lance mínimo igual ou superior a R\$ 232.725,48 (duzentos e trinta e dois mil, setecentos e vinte e cinco reais e quarenta e oito centavos), o imóvel a ser leilado, com a propriedade consolidada em nome da Credora FIDUCIÁRIA, sob o nº 003/2025, em primeiro leilão, com lance mínimo igual ou superior a R\$ 232.725,48 (duzentos e trinta e dois mil, setecentos e vinte e cinco reais e quarenta e oito centavos), o imóvel a ser leilado, com a propriedade consolidada em nome da Credora FIDUCIÁRIA, sob o nº 003/2025, em primeiro leilão, com lance mínimo igual ou superior a R\$ 232.725,48 (duzentos e trinta e dois mil, setecentos e vinte e cinco reais e quarenta e oito centavos), o imóvel a ser leilado, com a propriedade consolidada em nome da Credora FIDUCIÁRIA, sob o nº 003/2025, em primeiro leilão, com lance mínimo igual ou superior a R\$ 232.725,48 (duzentos e trinta e dois mil, setecentos e vinte e cinco reais e quarenta e oito centavos), o imóvel a ser leilado, com a propriedade consolidada em nome da Credora FIDUCIÁRIA, sob o nº 003/2025, em primeiro leilão, com lance mínimo igual ou superior a R\$ 232.725,48 (duzentos e trinta e dois mil, setecentos e vinte e cinco reais e quarenta e oito centavos), o imóvel a ser leilado, com a propriedade consolidada em nome da Credora FIDUCIÁRIA, sob o nº 003/2025, em primeiro leilão, com lance mínimo igual ou superior a R\$ 232.725,48 (duzentos e trinta e dois mil, setecentos e vinte e cinco reais e quarenta e oito centavos), o imóvel a ser leilado, com a propriedade consolidada em nome da Credora FIDUCIÁRIA, sob o nº 003/2025, em primeiro leilão, com lance mínimo igual ou superior a R\$ 2

TERMO DE AUTORIZAÇÃO

Inexigibilidade de Licitação nº 03/2025

A PREFEITA MUNICIPAL DE PÉROLA, ESTADO DO PARANÁ, no uso das atribuições legais de autoridade máxima do município,

AUTORIZA:

Art. 1º. Fica autorizada, nos termos das razões constantes no procedimento de Inexigibilidade de Licitação nº 03/2025, a contratação de empresa para aquisição de Biodigestor para execução do Instrumento de Repasse nº 4118907/2023, firmado com a ITAIPÚ BINACIONAL, com fulcro no artigo 74, inciso I da Lei Federal nº 14.133/2021, em favor da empresa abaixo:

EMPRESA	VALOR TOTAL R\$
BIOMOVEMENT AMBIETAL LTDA	15.400,00

Art. 2º. Publique-se.

Pérola/PR, 24 de fevereiro de 2025.

VALDETE CUNHA

Prefeita Municipal.

19826/2025

AVISO DE ALTERAÇÃO Nº 01-PREGÃO ELETRÔNICO Nº 09/2025-PMP. O MUNICÍPIO DE PÉROLA torna público que a sessão para abertura e julgamento das propostas dos interessados no objeto do Pregão Eletrônico nº 09/2025 ocorrerá em data de 14/03/2025. O horário limite para inserção de documentos, abertura das propostas e lances na plataforma BLL, bem como os demais dispositivos no instrumento convocatório permanecem inalterados. Impugnações, dúvidas e pedidos de esclarecimento poderão ser encaminhados ao Pregoeiro através da plataforma [bll.org.br](http://bll.org.br) e e-mail: [compras@perola.pr.gov.br](mailto:compras@perola.pr.gov.br) Informações fone: (44) 3636-8300, de Segunda à Sexta-feira, das 08h30min às 11h30min e das 13h00min às 17h00min.

Pérola/PR, 25 de fevereiro de 2025.

TIAGO DA SILVA CANGUÇU

Pregoeiro

19875/2025

AVISO DE ALTERAÇÃO Nº 01-PREGÃO ELETRÔNICO Nº 10/2025-PMP. O MUNICÍPIO DE PÉROLA torna público que a sessão para abertura e julgamento das propostas dos interessados no objeto do Pregão Eletrônico nº 10/2025 ocorrerá em data de 14/03/2025. O horário limite para inserção de documentos, abertura das propostas e lances na plataforma BLL, bem como os demais dispositivos no instrumento convocatório permanecem inalterados. Impugnações, dúvidas e pedidos de esclarecimento poderão ser encaminhados ao Pregoeiro através da plataforma [bll.org.br](http://bll.org.br) e e-mail: [compras@perola.pr.gov.br](mailto:compras@perola.pr.gov.br) Informações fone: (44) 3636-8300, de Segunda à Sexta-feira, das 08h30min às 11h30min e das 13h00min às 17h00min.

Pérola/PR, 25 de fevereiro de 2025.

TIAGO DA SILVA CANGUÇU

Pregoeiro

19778/2025

## Pontal do Paraná

PREFEITURA MUNICIPAL DE PONTAL DO PARANÁ  
AVISO DE LICITAÇÃO

PROCESSO LICITATÓRIO nº 64/2025 - PREGÃO ELETRÔNICO SRP Nº. 013/2025 – Objeto: **Registro de Preços para Contratação de empresa especializada na realização de manutenções preventivas e corretivas nos veículos leves, médios e pesados da frota municipal, para atender as necessidades das Secretarias da prefeitura municipal de Pontal do Paraná.** A contratação será pelo período de 12 meses. ABERTURA: **17/03/2025**, às 09:00 horas. A sessão será realizada na internet no endereço eletrônico <http://comprasbr.com.br>. Critério de Julgamento: MAIOR DESCONTO /MENOR PREÇO POR LOTE. O edital estará à disposição dos interessados no endereço eletrônico [www.pontaldoparana.pr.gov.br](http://www.pontaldoparana.pr.gov.br), link portal da transparência/licitações e portal <http://comprasbr.com.br>. Pontal do Paraná, 25 de fevereiro de 2025

Aurea Munhoz  
Pregoeira  
Decreto 12.106/2024

19534/2025

PREFEITURA MUNICIPAL DE PONTAL DO PARANÁ  
AVISO DE LICITAÇÃO  
REPUBLICAÇÃO

PROCESSO LICITATÓRIO nº 65/2025 - PREGÃO ELETRÔNICO SRP Nº. 014/2025 – Objeto Registro de preço para futura Contratação de empresa especializada no fornecimento de Dietas/Fórmulas Infantis, de distribuição gratuita referente aos pacientes das Unidades Básicas de Saúde e alunos da Rede Municipal de Ensino que fazem acompanhamento nutricional no município de Pontal do Paraná-PR. A contratação será pelo período de 12 meses. ABERTURA: **13/03/2025**, às 09:00 horas. A sessão será realizada na internet no endereço eletrônico <http://comprasbr.com.br>. Critério de Julgamento: MENOR PREÇO POR ITEM. Edital: Estará à disposição dos interessados no endereço eletrônico

[www.pontaldoparana.pr.gov.br](http://www.pontaldoparana.pr.gov.br), link portal da transparência/licitações e portal <http://comprasbr.com.br>. Pontal do Paraná, 25 de fevereiro de 2025.

Carlos Reinaldo Martins  
Pregoeiro –  
Decreto nº 12106/2024

19565/2025

A Prefeitura Municipal de Pontal do Paraná torna público que irá requerer ao Instituto Água e Terra - IAT, a Licença de Instalação, para obras de revitalização e ampliação do molhe e guia de corrente localizados na desembocadura do Canal do DNOS a ser implantada no balneário Pontal do Sul município de Pontal do Paraná/PR.

Flávia Caroline Deable Zacarias  
Diretora Geral  
Secretaria Municipal de Meio Ambiente, Agricultura e Pesca -  
SMMAAP

19528/2025

## Quatiguá

MUNICÍPIO DE QUATIGUÁ - ESTADO DO PARANÁ  
ATO DE CONTRATAÇÃO DIRETA  
AVISO DE PUBLICAÇÃO DE EDITAL  
DISPENSA ELETRÔNICA Nº 04/2025  
PROCESSO ADMINISTRATIVO Nº 30/2025

Protocolo nº 62/2025

**Contratante:** Município de Quatiguá.

**Objeto:** aquisição de 250 (duzentos e cinquenta) pacotes de arroz parboilizado para a merenda escolar

**Valor máximo da aquisição:** R\$ 6.750,00 (seis mil e setecentos e cinquenta reais).

**Recebimento das propostas:** Das 00h01min do dia 27/02/2025 às 07h50min do dia 07/03/2025.

**Início da sessão de disputa de preços:** Às 08h00min do dia 07/03/2025, com prazo 06 (seis) horas para apresentação de lances.

**Critério de julgamento:** menor preço por item.

**Participação:** exclusiva ME/EPP/Equiparadas.

**Referência de tempo:** horário de Brasília (DF). - SITE DA AUDIÊNCIA PÚBLICA: <https://bllcompras.com/Home/Login>.

**Agente de Contratação:** Gilvan de Oliveira.

**Informações:** o edital e seus anexos podem ser obtidos junto ao Agente de Contratação na sala de licitações da Prefeitura de Quatiguá das 08h às 11h e das 13h às 17h, no site da Prefeitura de Quatiguá: [www.quatiguapra.gov.br](http://www.quatiguapra.gov.br), MENU Licitações, ou solicitado pelo e-mail: [licitacao@quatiguapra.gov.br](mailto:licitacao@quatiguapra.gov.br). Outras informações pelo e-mail: [licitacao@quatiguapra.gov.br](mailto:licitacao@quatiguapra.gov.br). Quatiguá-PR, Gabinete da Prefeita, em 25 de fevereiro de 2025.

Izilda Gleiciany Rodrigues Carro – Prefeita.

19556/2025

## Ramilândia

AVISO DE LICITAÇÃO  
Modalidade: Concorrência Eletrônica nº 01/2025  
Processo Administrativo Nº 13/2025

Tipo: Menor Preço por lote.

**Objeto:** CONTRATAÇÃO DE EMPRESA ESPECIALIZADA PARA IMPLANTAÇÃO DO SISTEMA DE ABASTECIMENTO DE ÁGUA POTÁVEL, NA LINHA SÃO VICENTE, CONFORME INSTRUMENTO DE REPASSE QUE ENTRE SI CELEBRAM A CAIXA ECONÔMICA FEDERAL NA QUALIDADE DE REPRESENTANTE DE ITAIPU, E O MUNICÍPIO DE RAMILÂNDIA. **Abertura:** O MUNICÍPIO DE RAMILÂNDIA torna público que às 09h30min do dia 28 de março de 2025, na Bolsa de Licitações do Brasil – BLL ([www.bll.org.br](http://www.bll.org.br)) “acesso identificado no link – licitações”, realizará licitação na modalidade CONCORRÊNCIA, forma ELETRÔNICA, do tipo menor preço por lote, por meio da utilização de recursos de tecnologia da informação – INTERNET, de acordo com as especificações do edital.

**Edital:** O caderno de Instruções para Licitação será entregue aos interessados pelo Departamento de Compras e Licitações do Município de Ramilândia no horário de expediente, podendo ser obtido no site: [ramilandia.pr.gov.br](http://ramilandia.pr.gov.br), ou ainda solicitado no e-mail [licitacoes@ramilandia.pr.gov.br](mailto:licitacoes@ramilandia.pr.gov.br).

Ramilândia, 25/02/2024

EDSON DOS SANTOS  
PREFEITO MUNICIPAL

19736/2025

## Rebouças

AVISO DE LICITAÇÃO PREGÃO ELETRÔNICO Nº 05/2025, o Município de Rebouças-PR, torna público, que às 09:00 horas do dia 13 de março de 2025, através da Plataforma BLL realizará licitação na modalidade Pregão Eletrônico, do tipo menor preço por item, por meio da utilização de recursos de tecnologia

Presidência da República  
Imprensa Nacional

## Envio Eletrônico de Matérias Comprovante de Recebimento



000403

A Imprensa Nacional recebeu Ofício Eletrônico com a solicitação de publicação de matérias com as seguintes características:

**Data de envio:** 24/03/2025 14:18:34  
**Origem do Ofício:** Prefeitura Municipal de Pérola  
**Operador:** PAULO FERNANDO TRAVAIN BENTO  
**Ofício:** 10934308  
**Data prevista de publicação:** 25/03/2025  
**Local de publicação:** Diário Oficial - Seção 3  
**Forma de pagamento:** Boleto

As matérias enviadas somente serão publicadas na data e jornal indicados no Ofício Eletrônico após validação e análise de adequação à legislação que disciplina a publicação de matérias nos Jornais Oficiais.

### Matérias

Sequencial	Arquivo(s)	MD5	Tamanho (cm)	Valor
22512486	15-AVISO DE ALTERACAO NA 02-PREGAO NA 10-2025-DOU-UNIAO.rtf	aba39dfba0c874dc 0b30b35b1246aa10	5,00	R\$ 194,60
<b>TOTAL DO OFICIO</b>			<b>5,00</b>	<b>R\$ 194,60</b>

Protocolo **29824/2025**

Título AVISO DE ALTERAÇÃO Nº 02-PREGÃO Nº 10/2025

Órgão PMPEROLA - Prefeitura Municipal de Pérola

Depositário Yasmim Fernanda Rissato Martins

E-mail compras@perola.pr.gov.br

Enviada em 24/03/2025 14:21

**Diário Oficial Com. Ind. e Serviços**

- Municipalidades
  - Prefeituras
    - Pérola
      - Aviso - CIS
        - 14-AVISO DE ALTERAÇÃO Nº02-PREGÃO Nº 10-2025-DIOE E FOLHA.pdf**  
112,11 KB

Data de publicação

 25/03/2025 Terça-feira

R\$ 120,00

Faturada

24/03/25 14:24



Nº da Edição do Diário: 11859

[Histórico](#)

**TRIAGEM REALIZADA**



**AVISO DE ALTERAÇÃO Nº 2 - EDITAL DO PREGÃO ELETRÔNICO Nº 10/2025-PMP**

O MUNICÍPIO DE PÉROLA torna público que foram feitas alterações no **ANEXO I - TERMO DE REFERÊNCIA** do Edital de Pregão Eletrônico nº 10/2025. Tendo em vista que as alterações realizadas influenciarão na elaboração das propostas, a sessão para abertura e julgamento das propostas ocorrerá em data de 08/04/2025. Os horários limites para inserção de documentos, abertura das propostas e lances na plataforma BLL bem como os demais dispositivos no instrumento convocatório permanecem inalterados. Informações adicionais, dúvidas e pedidos de esclarecimento deverão ser encaminhados ao Pregoeiro através da plataforma no sítio eletrônico [bll.org.br](http://bll.org.br) – Através do Fone: (44) 3636-8300, de Segunda à Sexta-feira, das 08h30min às 11h30min e das 13h00min às 17h00min., ou através do e-mail: [compras@perola.pr.gov.br](mailto:compras@perola.pr.gov.br)

Pérola/PR, 24 de março de 2025.



**TIAGO DA SILVA CANGUÇU**  
Pregoeiro

AO PREGOEIRO/COMISSÃO DE LICITAÇÕES DO MUNICÍPIO DE PEROLA

Pregão Eletrônico nº 10/2025

PRO LICITANTE LTDA, pessoa jurídica de direito privado, inscrito no CNPJ nº 29.962.647/0001-86, sediada na Avenida Dom Pedro II, 829, São Cristóvão, CEP 88509-216, Lages (SC), por seu sócio administrador, vem perante Vossa Senhoria, apresentar **IMPUGNAÇÃO AO EDITAL**, conforme abaixo transcritos os fatos e fundamentos.

1. DOS FATOS

1.1. DA NECESSIDADE DE ESCLARECIMENTO

Em análise ao edital, referente ao item 055 e 056 que se trata de um equipamento de informática, questiona-se qual sistema operacional a Administração vai utilizar, se Windows ou Linux? e no caso de Windows como fará aquisição da licença?

Caso a Administração opte pela utilização do sistema operacional Windows, torna-se imperioso que as especificações técnicas dos equipamentos de informática sejam devidamente ajustadas.

Essa adequação deve seguir os argumentos expostos no tópico abaixo, em sede de impugnação, que visa assegurar que os equipamentos sejam compatíveis com os requisitos do Windows, garantindo eficiência e segurança de dados e vida útil dos softwares, prevenindo incompatibilidades técnicas que possam comprometer o uso adequado do sistema.

[www.prolicitante.com.br](http://www.prolicitante.com.br)

☎ (49) 3512.0149

🌐 /prolicitante

☎ (49) 9 9144.2670

📷 @prolicitante

📍 Av. Dom Pedro II. 829. 1º andar. CEP 88509-216. Lages/SC.

## 2. DA NECESSIDADE DE AJUSTE DAS ESPECIFICAÇÕES TÉCNICAS DOS EQUIPAMENTOS DE INFORMÁTICA PARA GARANTIR A BOA APLICAÇÃO DOS RECURSOS PÚBLICOS

A aquisição de equipamentos de informática é um dos maiores desafios para a instituições públicas, devido a variedade de opções, características e variáveis, além da evolução tecnológica constante, tanto de hardware como de software.

Neste contexto é muito importante que a Administração tenha grandes cuidados na aquisição dos seus equipamentos para não receber produtos defasados e acabar por diminuir a vida útil. Também deve cuidar para adquirir os produtos de última geração (e conseqüentemente mais caros) somente quando tiver uma necessidade primordial, que a geração com melhor custo-benefício não seja capaz de atender.

Justamente para auxiliar na melhor escolha do Administrador o Ministério da Gestão e da inovação em serviços públicos lançou a portaria SGD/MGI nº 2.715, de 21 de junho de 2023<sup>1</sup>, que devida o seu grande detalhamento pode ser utilizada como referência, mesmo que não seja de aplicação obrigatória por este ente licitante.

Além da portaria acima o Ministério do Planejamento, Desenvolvimento e Gestão, tem um manual de boas práticas, orientações e vedações para contratação de ativos de TIC2, que da mesma forma do regulamento acima, pode ser utilizado como orientação, mesmo que não haja obrigatoriedade de sua aplicação.

Neste manual a Administração traz um conceito do momento que cada tecnologia deve ser adquirida, pensando sempre no custo-benefício, veja-se:

### **ORIENTAÇÕES ESPECÍFICAS**

#### **ESCOLHA DO POSICIONAMENTO ADEQUADO DA TECNOLOGIA**

Para se garantir economicidade nas aquisições de ativos de TI, deve-se buscar definir as especificações técnicas de modo a posicionar a aquisição adequadamente dentro do ciclo de vida do bem.

De forma geral, o ciclo de vida dos ativos de TI obedece a quatro fases, a saber:

#### **Fase 1: Lançamento.**

Nesta fase, os ativos de TI são naturalmente mais caros por representarem produtos recentemente lançados no mercado e que encontram-se na vanguarda

<sup>1</sup> <https://www.gov.br/governodigital/pt-br/contratacoes-de-tic/portaria-sgd-mgi-no-2-715-de-21-de-junho-de-2023>

<sup>2</sup> [https://www.gov.br/governodigital/pt-br/contratacoes-de-tic/orientacoes\\_ativos-de-tic-v-4.pdf/view](https://www.gov.br/governodigital/pt-br/contratacoes-de-tic/orientacoes_ativos-de-tic-v-4.pdf/view)

da tecnologia. Normalmente há poucas opções de fornecedores disponíveis no mercado e alguma dificuldade na manutenção e reposição.

A aquisição de ativos de TI nesta fase do ciclo de vida deve pautar-se na justificativa da necessidade de provimento de serviços altamente diferenciados em desempenho e/ou capacidade e que não possam ser providos por ativos que se encontrem na fase de Menor Custo ou alternativamente na fase de Seleção.

#### **Fase 2: Seleção.**

Fase imediatamente posterior à de Lançamento, na qual os ativos de TI têm menor custo se comparados à fase anterior, alta capacidade de customização e níveis crescentes de padronização e de suporte de mercado.

A estratégia de aquisição dos ativos de TI deve contemplar, via de regra, os bens que estejam compreendidos na fase Menor Custo ou alternativamente nesta fase, levando-se em consideração as necessidades de desempenho e/ou capacidade, a vida útil prevista para o equipamento, entre outros.

#### **Fase 3: Menor Custo.**

Fase imediatamente posterior à Seleção, neste momento os ativos de TI estão altamente comoditizados, atingindo seu menor custo de comercialização, tanto para aquisição como para manutenção, possuem alta capacidade de customização, alta padronização e adequado suporte de mercado.

A estratégia de aquisição dos ativos de TI deve contemplar, preferencialmente, os bens que estejam compreendidos nesta fase de melhor relação custo / capacidade ou alternativamente na fase Seleção, levando-se em consideração as necessidades de desempenho e/ou capacidade, a vida útil prevista para o equipamento, entre outros.

#### **Fase 4: Substituição.**

Fase imediatamente posterior a Menor Custo, representa a última no ciclo de vida dos bens de TI. Normalmente, os ativos de TI nesta fase têm baixa comercialização e alto custo de manutenção. São compostos normalmente pelos ativos que fazem parte do legado tecnológico da instituição.

A estratégia de aquisição dos ativos de TI deve ser trabalhada de forma a implementar uma política de substituição e descarte, conforme item 1.3 deste documento, visando não incorrer em custos elevados de manutenção de tecnologia já obsoleta.

[www.prolicitante.com.br](http://www.prolicitante.com.br)

☎ (49) 3512.0149

in /prolicitante

☎ (49) 9 9144.2670

📷 @prolicitante

📍 Av. Dom Pedro II. 829. 1º andar. CEP 88509-216. Laaés/SC.

A figura 1, abaixo, ilustra as fases ao longo do ciclo de vida dos ativos de TI.



Figura 1. Ciclo de vida dos ativos de TI.

Recomenda-se, portanto, que as aquisições dos ativos de TI sempre ocorram para bens posicionados na fase 3 – Menor Preço ou alternativamente na fase 2 – Seleção do ciclo de vida, não devendo jamais ocorrer para ativos posicionados na fase 4 – Substituição e somente em caso de necessidade muito bem justificada pelo gestor venham a ocorrer na fase 1 – Lançamento do ciclo.

Dada a velocidade de atualização tecnológica, serão considerados como tendo ultrapassado a fase 1 – Lançamento, do ciclo de vida, os ativos de TI lançados há mais de 6 meses para smartphones e tablets e há mais de 12 meses para os demais. Comparativos de preços e desempenho, quantidade de ofertas disponíveis no mercado, prazos de entrega e facilidade de manutenção devem ser usados na determinação da fase do ciclo de vida em que se encontra determinado ativo.

No mesmo manual há uma indicação do ciclo de vida mínimo que determinado equipamento deve ser adquirido:

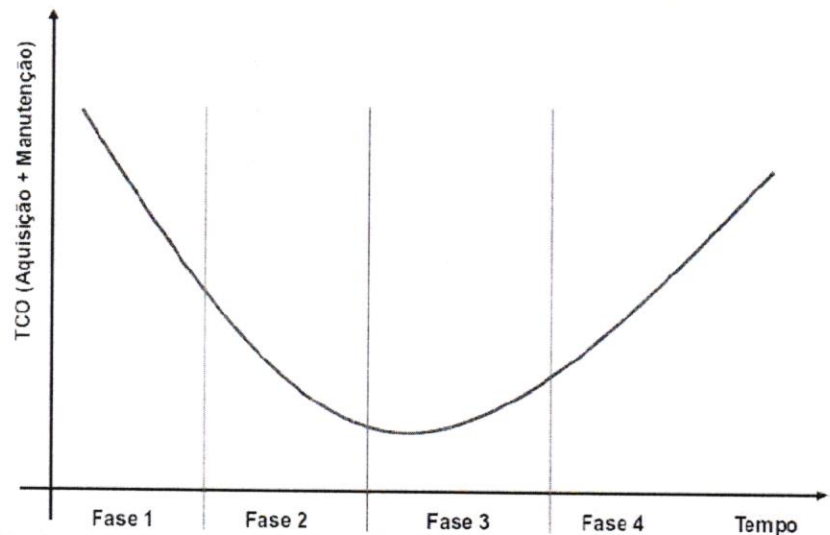
#### 1.4.1. MICROCOMPUTADORES TIPO DESKTOP

1.4.1.1. Para aquisição de microcomputadores, tipo desktop, deve-se considerar a vida útil mínima de 4 (quatro) anos para fins de posicionamento da tecnologia e de garantia de funcionamento.

#### 1.4.2. MICROCOMPUTADORES TIPO NOTEBOOK

1.4.2.1. Para aquisição de microcomputadores, tipo notebook, deve-se considerar a vida mínima útil de 3 (três) anos para fins de posicionamento da tecnologia e de garantia de funcionamento.

Com base nos dois documentos, serão apresentados alguns pontos que a administração pode alterar nas especificações técnicas exigidas no presente certame, visando efetuar uma compra que atende as suas necessidades, com melhor custo-benefício.

[www.prolicitante.com.br](http://www.prolicitante.com.br)

(49) 3512.0149

/prolicitante

(49) 9 9144.2670

@prolicitante

Av. Dom Pedro II. 829. 1º andar. CEP 88509-216. Laaés/SC.

## 2.1. DA NECESSIDADE DE AQUISIÇÃO DA LICENÇA WINDOWS 11 PRO

A presente licitação contém as seguintes exigências com relação à licença do Windows:

Item	Exigência
055 e 056	COMPUTADOR DESKTOP COM A SEGUINTE CONFIGURAÇÃO MÍNIMA: PROCESSADOR CORE I5 12º GERAÇÃO OU SUPERIOR; PLACA MÃE COMPATÍVEL, COM CHIPSET B660 OU SUPERIOR; HD SSD 240GB, MEMÓRIA DDR4 8GB DDR5, GABINETE COMPLETO COM FONTE ATX DE 450W REAL COM PFC ATIVO E CERTIFICAÇÃO BRONZE, TECLADO USB MULTIMÍDIA COM PROTEÇÃO CONTRA DERRAMAMENTO DE LÍQUIDOS, MOUSE USB 1600 DPI E CAIXA DE SOM USB 3W.
134 e 144	NOTEBOOK CORE I5 12º OU SUPERIOR / 8GBDDR4 / SSD 240 GB / TELA 15" / TECLADO ABNT2 / WIFI E WEB CAM INTEGRADOS / WINDOWS 10PRO ORIGINAL.

A Lei de Direitos Autorais (Lei nº 9.610/1998) e a Lei de Software (Lei nº 9.609/1998) protegem os direitos autorais de softwares. A aquisição e uso de software com licença inadequada ou até mesmo "pirata" configuram uma violação dos direitos do autor, o que pode resultar em responsabilidade civil e penal para a Administração Pública.

Diante deste cenário é de suma importância o cuidado para não só adquirir uma licença Windows Original, mas também adquirir a licença Windows adequada ao uso da Administração, para que não haja risco de enquadramento nas infrações e penalidades previstas na Lei do Software:

### CAPÍTULO V

#### DAS INFRAÇÕES E DAS PENALIDADES

Art. 12. Violar direitos de autor de programa de computador:

Pena - Detenção de seis meses a dois anos ou multa.

§ 1º Se a violação consistir na reprodução, por qualquer meio, de programa de computador, no todo ou em parte, para fins de comércio, sem autorização expressa do autor ou de quem o represente:

Pena - Reclusão de um a quatro anos e multa.

§ 2º Na mesma pena do parágrafo anterior incorre quem vende, expõe à venda, introduz no País, adquire, oculta ou tem em depósito, para fins de comércio, original ou cópia de programa de computador, produzido com violação de direito autoral.

§ 3º Nos crimes previstos neste artigo, somente se procede mediante queixa, salvo:

I - quando praticados em prejuízo de entidade de direito público, autarquia, empresa pública, sociedade de economia mista ou fundação instituída pelo poder público;

II - quando, em decorrência de ato delituoso, resultar sonegação fiscal, perda de arrecadação tributária ou prática de quaisquer dos crimes contra a ordem tributária ou contra as relações de consumo.

[www.prolicitante.com.br](http://www.prolicitante.com.br)

☎ (49) 3512.0149

in /prolicitante

☎ (49) 9 9144.2670

@prolicitante

📍 Av. Dom Pedro II. 829. 1º andar. CEP 88509-216. Laçes/SC.

§ 4º No caso do inciso II do parágrafo anterior, a exigibilidade do tributo, ou contribuição social e qualquer acessório, processar-se-á independentemente de representação.

Art. 13. A ação penal e as diligências preliminares de busca e apreensão, nos casos de violação de direito de autor de programa de computador, serão precedidas de vistoria, podendo o juiz ordenar a apreensão das cópias produzidas ou comercializadas com violação de direito de autor, suas versões e derivações, em poder do infrator ou de quem as esteja expondo, mantendo em depósito, reproduzindo ou comercializando.

Art. 14. Independentemente da ação penal, o prejudicado poderá intentar ação para proibir ao infrator a prática do ato incriminado, com cominação de pena pecuniária para o caso de transgressão do preceito.

§ 1º A ação de abstenção de prática de ato poderá ser cumulada com a de perdas e danos pelos prejuízos decorrentes da infração.

§ 2º Independentemente de ação cautelar preparatória, o juiz poderá conceder medida liminar proibindo ao infrator a prática do ato incriminado, nos termos deste artigo.

§ 3º Nos procedimentos cíveis, as medidas cautelares de busca e apreensão observarão o disposto no artigo anterior.

§ 4º Na hipótese de serem apresentadas, em juízo, para a defesa dos interesses de qualquer das partes, informações que se caracterizem como confidenciais, deverá o juiz determinar que o processo prossiga em segredo de justiça, vedado o uso de tais informações também à outra parte para outras finalidades.

§ 5º Será responsabilizado por perdas e danos aquele que requerer e promover as medidas previstas neste e nos arts. 12 e 13, agindo de má-fé ou por espírito de emulação, capricho ou erro grosseiro, nos termos dos arts. 16, 17 e 18 do Código de Processo Civil.

A preocupação na aquisição da licença correta, deve ser somada a de adquirir um produto com grande custo-benefício para Administração, sempre devendo ser escolhido um software com longa vida útil, evitando que seja necessária a aquisição de uma nova licença em um curto período.

Na presente licitação está sendo exigido a entrega de licença do Windows 10, que se trata de uma versão lançada em 2011, já bem defasada do sistema operacional e com fim de suporte já programada para outubro de 2025. A Microsoft possui um link com perguntas e respostas sobre a transição do Windows 10 para o 11<sup>3</sup>:

#### Perguntas frequentes

O que é o fim do serviço para o Windows 10?

O fim do serviço e o fim do suporte são termos que se referem ao fim do suporte técnico e atualizações de segurança para o Windows 10. Após 10 anos, essa versão mais antiga do Windows não irá mais receber atualizações gratuitas de software do Windows Update, assistência técnica ou correções de segurança. Para os consumidores, o fim do suporte significa que a Microsoft recomenda a atualização para a versão mais recente do Windows para obter as últimas atualizações críticas e suporte que podem mantê-lo seguro online.

O que posso fazer com meu computador antigo?

<sup>3</sup> <https://www.microsoft.com/pt-br/windows/end-of-support?r=1>

Você pode encontrar informações sobre como reciclar seu PC antigo de forma responsável com nossas iniciativas de gerenciamento de fim de vida útil e reciclagem.

O que acontece com meu PC quando o Windows 10 chega ao fim da data de suporte?

A partir de 14 de outubro de 2025, os PCs com Windows 10 ainda funcionarão, mas a Microsoft não oferecerá mais o seguinte:

Suporte técnico

Atualizações de recursos

Atualizações e correções de segurança

Embora seu PC com Windows 10 continue funcionando, ele correrá maior risco de contrair vírus e malware quando o suporte do Windows 10 acabar. Recomendamos que você faça a transição para uma versão do Windows que ainda tenha suporte. Se seu dispositivo existente não puder executar o Windows 11, um novo PC que possa executar o Windows 11 fará uma transição fácil e proporcionará uma ótima experiência.

Meu PC Windows 10 deixará de funcionar?

Não. Seu PC continuará funcionando, mas o suporte para Windows 10 será descontinuado. Após 14 de outubro de 2025, seu PC Windows 10 não receberá mais atualizações de segurança e a Microsoft não estará mais disponível para fornecer suporte técnico ao Windows 10.

Quais opções eu tenho para manter o suporte em um sistema operacional Windows?

verifique se o seu PC atende aos requisitos mínimos abrindo Configurações > Privacidade e Segurança > Windows Update.

Se o seu PC for capaz de atualizar do Windows 10 para o 11, você verá uma opção no Windows Update para atualizar para o Windows 11 gratuitamente.

Se o seu PC não puder ser atualizado para o Windows 11 ou se você quiser substituí-lo, migre para o Windows 11 comprando um novo PC. Encontre o PC certo para você aqui.

Como obtenho uma versão compatível do Windows?

Existem algumas maneiras de obter o Windows 11:

Compre um novo PC com o Windows 11: O Windows 11 é a versão mais atual do Windows. Se você tiver um PC mais antigo, poderá atualizar do Windows 10 para o Windows 11 comprando um novo PC. Hardware e software melhoraram muito desde que o Windows 10 foi lançado, e os computadores de hoje são mais rápidos, mais poderosos e mais seguros.

Ajude-me a escolher

Instale o Windows 11 no seu PC atual: Para verificar se o seu PC atual atende aos requisitos mínimos do sistema do Windows 11, abra Configurações > Privacidade e Segurança > Windows Update. Se o seu PC puder ser atualizado, você verá uma opção no Windows Update para atualizar para o Windows 11 gratuitamente. Posso atualizar para o Windows 11 gratuitamente?

A atualização para o Windows 11 do Windows 10 Home ou do Windows 10 Pro para a edição equivalente do Windows 11 é gratuita (por exemplo, do Windows 10 Pro para o Windows 11 Pro). Para verificar se esta é uma opção para você, abra Configurações > Privacidade e Segurança > Windows Update. Se o seu PC atender aos requisitos mínimos do sistema e puder ser atualizado, você verá uma opção no Windows Update para atualizar do Windows 10 para o Windows 11.

Para usuários do modo S, a atualização para o Windows 11 da edição do Windows 10 Home no modo S e da edição do Windows 10 Pro no modo S é gratuita. Se o PC atender às especificações mínimas do sistema, a edição do Windows 10 Home no modo S poderá fazer upgrade para a edição do Windows 11 Home no modo S. Se o PC Windows 10 estiver executando a edição do Pro no modo S, você

[www.prolicitante.com.br](http://www.prolicitante.com.br)

☎ (49) 3512.0149

🌐 /prolicitante

☎ (49) 9 9144.2670

📷 @prolicitante

📍 Av. Dom Pedro II. 829. 1º andar. CEP 88509-216. Lages/SC.

precisará sair do modo S para fazer upgrade para o Windows 11 Pro. A edição do Windows 11 Pro não está disponível no modo S. Saiba mais sobre o modo S aqui.

O que é o programa ESU (Atualizações de Segurança Estendidas) do Windows 10?

ESU é um programa pago que dará aos PCs inscritos o direito de receber atualizações de segurança Críticas e Importantes após o término do suporte para Windows 10. O programa fornecerá atualizações de segurança Críticas e Importantes, mas não fornecerá outros tipos de atualizações ou suporte técnico. Os preços finais e as condições de inscrição serão disponibilizados próximo à data de outubro de 2025 para o fim do suporte.

Para obter mais informações sobre ESU e ciclo de vida, consulte as Perguntas frequentes sobre o Ciclo de Vida do Windows.

Qual é a melhor maneira de descobrir qual novo PC é melhor para mim?  
Temos um site desenvolvido para ajudá-lo no processo de tomada de decisão para selecionar um novo PC.

Como a segurança do Windows 11 é melhor do que a segurança do Windows 10?  
O Windows 11 é o Windows mais seguro já criado, com ampla segurança de ponta a ponta que abrange antivírus, firewall, proteções de Internet e muito mais. Isso significa mais recursos de segurança, exibições de painel e atualizações contínuas para ajudar a proteger você contra ameaças futuras — tudo isso integrado, sem custo adicional. Para receber atualizações, é necessário acesso à Internet e taxas de serviço podem ser aplicadas. Leia mais sobre a segurança do Windows.

Qual é a edição do Windows 11 ideal para mim?  
O Windows 11 Home é o sistema operacional perfeito para uso pessoal e doméstico, enquanto o Windows 11 Pro oferece todos os recursos conhecidos do Windows 11 Home, além de recursos adicionais, como o BitLocker, a área de trabalho remota e o ingresso no domínio para profissionais de suporte. Compare versões do Windows 11.

Meus aplicativos do Microsoft 365 terão suporte quando o Windows 10 chegar ao fim do suporte?

Os aplicativos do Microsoft 365 não terão suporte no Windows 10 quando chegar ao fim do suporte em 14 de outubro de 2025, porque o sistema operacional não atenderá mais aos requisitos de sistema para aplicativos do Microsoft 365. Para manter o suporte, você pode atualizar seu dispositivo para o Windows 11 ou configurar a assinatura existente em qualquer novo computador que adquirir.

Como o fim do suporte do Windows 10 afetará meus aplicativos do Microsoft Office?

A partir de 14 de outubro de 2025, o Office 2016 e o Office 2019 também chegarão ao fim do suporte. Para permanecer com suporte, é recomendável que você considere uma das opções de assinatura do Microsoft 365 ou instale a versão compatível sem assinatura atualmente disponível, Office 2021.

Para manter o suporte, você pode atualizar seu dispositivo para o Windows 11 ou configurar a assinatura existente em qualquer novo computador que adquirir. Se você estiver usando o Office 2021, também poderá migrar essa assinatura para um novo dispositivo Windows 11.

Devo substituir meu computador desktop por um notebook? E se eu usar uma unidade de DVD ou CD?

As pessoas consideram os notebooks mais convenientes do que os desktops porque são mais leves e mais portáteis. Se você comprar um notebook, ainda poderá conectá-lo a um monitor, teclado e mouse maiores para que o modo de

[www.prolicitante.com.br](http://www.prolicitante.com.br)

 (49) 3512.0149

 /prolicitante

 (49) 9 9144.2670

 @prolicitante

 Av. Dom Pedro II. 829. 1º andar. CEP 88509-216. Laaés/SC.

usá-lo seja semelhante ao uso do desktop do Windows 10. Em seguida, você poderá desconectá-lo e usá-lo como um notebook quando viajar ou se quiser trabalhar em um ambiente diferente. Se você tiver CDs ou DVDs que deseja acessar, ainda poderá conectar uma unidade de DVD externa, geralmente conectando-a a uma porta USB do notebook.

Posso alterar meu hardware para que o dispositivo atenda aos requisitos mínimos do sistema do Windows 11?

É recomendável verificar com o fabricante do seu PC ou com um especialista em hardware local para confirmar quais opções estão disponíveis para você. Consulte este artigo para obter mais informações.

Note-se que em que pese seja possível atualizar o Windows 10 para o 11 gratuitamente são necessárias algumas características técnicas no hardware para que esta transição funcione, ou seja, a única forma da Administração ter certeza que poderá utilizar o Windows adequado a partir de outubro de 2025 (deixando o equipamento com vida útil inferior ao indicado) com segurança é exigindo já no momento da licitação a inclusão do Windows 11, até mesmo porque se trata de um software lançado em 2021 que já é amplamente utilizado e não trará nenhum prejuízo à competitividade.

A Administração também deve ter ciência que existe mais de uma licença de Windows, sendo que as mais comuns são a versão "Home" e a "Pro". A Microsoft disponibiliza link com demonstração das diferenças entre as licenças<sup>4</sup>. O fato é que a Administração precisa da licença na versão "Pro" para que tenha plena utilização do dispositivo em sua rede, conforme pontos abaixo elencados:

- Diferenças Funcionais Entre Windows Home e Windows Pro:
  - Segurança:** O Windows Pro oferece funcionalidades avançadas de segurança, como BitLocker, que permite a criptografia completa do disco, garantindo que dados confidenciais sejam protegidos. O Windows Home não possui essa funcionalidade, o que representa um risco significativo para a segurança de informações sensíveis que são comuns em ambientes governamentais.
  - Controle de Dispositivos:** O Windows Pro inclui o Hyper-V, que permite a execução de máquinas virtuais, e a funcionalidade de Área de Trabalho Remota (Remote Desktop), crucial para o acesso remoto seguro e eficiente a sistemas governamentais. O Windows Home não oferece essas funcionalidades.
  - Gerenciamento Centralizado:** O Windows Pro é necessário para integrar dispositivos ao domínio de uma rede corporativa usando o Active Directory, uma prática comum em ambientes governamentais para gerenciamento centralizado de usuários e dispositivos. O Windows Home não suporta essa funcionalidade.
- Necessidades Específicas de Órgãos Públicos:
  - Conformidade e Governança:** Órgãos públicos precisam garantir que suas operações estejam em conformidade com as normas de segurança e de gestão de TI, como as exigências de auditoria e controle de acesso. O Windows Pro oferece recursos como o Group Policy, que permite a aplicação de políticas de

<sup>4</sup>  
<https://www.microsoft.com/pt-br/windows/compare-windows-11-home-vs-pro-versions#tabs1-2>

<https://www.microsoft.com/pt-br/windows/compare-windows-11-home-vs-pro-versions#tabs1-2>

segurança em todos os dispositivos da rede, garantindo conformidade e segurança.

**Suporte para Redes e Domínios:** Como mencionado, a capacidade de ingressar em um domínio é vital para o gerenciamento centralizado de TI, essencial em ambientes governamentais onde a segurança, o controle e a padronização são críticos.

Regras e Recomendações da Microsoft:

A própria Microsoft recomenda o uso do Windows Pro ou edições superiores para ambientes empresariais e governamentais, justamente pelos recursos adicionais de segurança, gerenciamento e conectividade que são ausentes na edição Home. Equipamentos adquiridos com Windows Home em vez de Pro podem eventualmente precisar de atualizações para a versão Pro, gerando custos adicionais e processos burocráticos desnecessários.

A própria Microsoft elaborou um "Pocket Guide Microsoft"<sup>5</sup> que demonstra a importância de se ter um software adequado e original, além de deixar claras as diferenças entre a versão Pró e Home:

**Segurança**

	Windows 11 Home	Windows 11 Pro
Criptografia de dispositivos BitLocker		✓
Criptografia de dispositivo	✓	✓
Localizar meu dispositivo	✓	✓
Firewall e proteção de rede	✓	✓
Proteção na internet	✓	✓
Modo de segurança	✓	✓
Windows Hello	✓	✓
WIP (Proteção de Informações do Windows)		✓
Segurança do Windows	✓	✓

Referência: <https://www.microsoft.com/pt-br/windows/compare-windows-11-home-vs-pro-versao>

**Gerenciamento**

	Windows 11 Home	Windows 11 Pro
Acesso atribuído		✓
Provisionamento dinâmico		✓
Enterprise State Roaming com Azure		✓
Política de Grupo		✓
Configuração do modo de quiosque		✓
Gerenciamento de dispositivo móvel		✓
Suporte para Active Directory		✓
Suporte para o Azure Active Directory		✓
Windows Update para Empresas		✓

Referência: <https://www.microsoft.com/pt-br/windows/compare-windows-11-home-vs-pro-versao>

<sup>5</sup> [Pocket Guide Microsoft.pdf](#)

Inclusive no site ITPRO<sup>6</sup>, foi elaborada uma análise completa de quem deve comprar equipamentos com Windows Pro e Windows Home, dependendo do seu uso, no qual foi traduzido livremente abaixo:

Windows 11 Home vs Pro: Qual é a diferença para usuários empresariais?

Por Chris Merriman publicado 20 de junho de 2022

Uma comparação dos vários recursos e ferramentas disponíveis nas versões Home e Pro do Windows 11

O gráfico da marca para o Windows 11 mostrando um modo claro e um modo escuro lado a lado, divididos por uma linha amarela. O texto Windows 11 Home aparece à esquerda e Windows 11 Pro à direita

O lançamento do Windows 11, no início deste ano, deu aos administradores de sistemas e gerentes de TI muito o que pensar. Muitas empresas provavelmente sentem que acabaram de terminar de atualizar para o Windows 10 (e, de fato, muitas acabaram).

O Windows 10 foi anunciado anteriormente como a "última" edição do venerável sistema operacional, então é bem possível que muitos corações tenham afundado quando o anúncio foi feito. Com o Windows 10 sendo desenvolvido junto com o Windows 11 até outubro de 2024, não há muita pressa, mas quando chegar a hora, você terá uma decisão importante a tomar – Windows 11 Home ou Pro?

Desde os dias inebriantes do Windows 7 e suas incríveis seis edições básicas, a Microsoft tem trabalhado para manter a escolha mais simples – há duas opções básicas para a maioria dos laptops e desktops Windows, a saber, Windows 11 Home e Windows 11 Pro. Mas elas são realmente tão diferentes? Você ou sua equipe realmente precisam ir para o Pro? Demos uma olhada nas diferenças para que você possa julgar por si mesmo.

Existem apenas duas edições do Windows 11?

Tecnicamente, na verdade, há mais de duas versões do Windows 11, no entanto, as outras são voltadas para casos de uso específicos; há uma versão simplificada para o setor educacional, lançada como rival do Chrome OS do Google, e edições específicas para IoT e dispositivos embarcados. Não estamos realmente nos preocupando com elas aqui, pois nosso foco está na diferença entre as duas edições principais de varejo.

Uma terceira edição chamada "Windows 11 Pro for Workstations" é voltada para máquinas de ponta, como as usadas por designers gráficos e desenvolvedores de jogos, e para os propósitos deste artigo, estamos dobrando isso no Windows 11 Pro. Também não estamos considerando o "S Mode" simplificado, pois ele pode ser ligado e desligado independentemente da licença que você escolher e não deve ser uma consideração de compra.

Windows 11 para trabalhadores domésticos e pequenas empresas

Windows 10 vs Windows 11: O Windows 10 ou 11 é melhor para sua empresa?

Windows 10 Pro vs Home vs Enterprise: Qual é o melhor para sua empresa?

Embora este artigo seja voltado principalmente para usuários empresariais, primeiro uma palavra rápida sobre indivíduos, comerciantes individuais e empresas menores. Você precisa do Windows 11 Pro? Inequivocamente, você não precisa. Embora a chamada "cultura de atualização" nos diga que apenas a versão com todos os apitos e sinos servirá, a mesma lógica não se aplica ao Windows.

A maioria das diferenças sobre as quais falaremos são completamente irrelevantes, a menos que você esteja trabalhando em um ambiente empresarial. O Windows 11 Home é a versão certa para você se você usa sua máquina isoladamente, e você não está perdendo nada ao optar por não usar a versão pro.

<sup>6</sup> <https://www.itpro.com/software/operating-systems/368310/windows-11-home-vs-pro-whats-the-difference-for-your-business>

[www.prolicitante.com.br](http://www.prolicitante.com.br)

☎ (49) 3512.0149

🌐 /prolicitante

☎ (49) 9 9144.2670

📷 @prolicitante

📍 Av. Dom Pedro II. 829. 1º andar. CEP 88509-216. Laeas/SC.

#### Windows 11 Home vs Pro: Recursos de segurança

Quando se trata de segurança, ambas as versões do Windows oferecem criptografia básica de dispositivo como padrão, bem como ferramentas como Find my Device e Secure Boot. Ambas também oferecem as proteções de internet padrão que você esperaria, como firewalls e proteção de rede.

Os recursos extras no Windows 11 Pro se dividem em dois campos básicos: segurança e implantação. Em termos de segurança, há dois recursos extras – Criptografia BitLocker e Proteção de Informações do Windows (WIP). Ambos são voltados principalmente para trabalhadores domésticos e usuários Bring Your Own Device (BYOD) como parte das tentativas da Microsoft de adotar o "novo normal" do trabalho.

#### BitLocker

BitLocker é um recurso de criptografia de volume completo para impedir acesso não autorizado a dados mantidos no disco rígido de máquinas perdidas e roubadas. Ele existe desde os dias do Windows Vista.

Quando ativado, ele usa o Trusted Platform Module (TPM), um chip separado na máquina individual, para criptografar o disco rígido setor por setor. A cifra de descryptografia é mantida completamente separada do BIOS e só é liberada quando o usuário digita um código no estágio de pré-inicialização, digita seu PIN do Windows ou usa um pendrive USB — este pode ser um tipo convencional ou, para segurança extra, uma chave de autenticação de dois fatores padrão FIDO.

Sem a chave, a unidade inteira é bloqueada com criptografia AES de 256 bits de nível bancário, tornando-a quase impossível de quebrar. Pense nisso como um ransomware ao contrário – o computador é bloqueado e o ladrão ou descobridor só pode acessar o disco com a chave correta. Embora isso possa ser considerado um recurso útil para os usuários comuns, com tantas outras opções de segurança já incluídas no Windows, a menos que seus usuários mantenham informações extremamente confidenciais em uma unidade e, mais importante, o dispositivo seja portátil (ou seja, um laptop), é um "bom ter" e não necessariamente uma justificativa para o custo adicional da Pro Edition.

#### Proteção de informações do Windows

O segundo recurso de segurança é o Windows Information Protection (WIP), anteriormente conhecido como Enterprise Data Protection (EDP). Este é um tipo de "rede de segurança" para garantir que, no caso de computadores que são introduzidos no ambiente de rede, como máquinas BYOD, estes não vazem dados sensíveis devido à falta de outras salvaguardas.

Não tem como objetivo impedir hackers, mas sim proteger o que a Microsoft chama de "funcionários honestos" de transferir dados acidentalmente para a unidade local ou um pendrive externo. Funciona melhor em conjunto com um segundo recurso instalado em servidores baseados no Windows Azure, chamado Azure Rights Management, que ajuda a identificar o que é considerado sensível em primeiro lugar. Embora tenha alguma proteção sem o Azure, as duas ferramentas se complementam bem, dando aos administradores de sistema controle granular sobre o que é seguro transferir e o que não é.

#### Windows 11 Home vs Pro: Melhorias na implantação de rede

A maior diferença entre o Windows 11 Home e sua edição Pro é o enorme conjunto de recursos com foco na implantação em redes.

Reformulados para a nova cultura de trabalho híbrida, são esses recursos que decidirão principalmente se você deve adotar o Pro ou não. Se os recursos nos próximos parágrafos não significam nada para você, então você provavelmente não precisa do Pro.

**Acesso Atribuído:** Isso permite que os administradores de sistemas selecionem quais aplicativos uma máquina individual pode usar. Ele pode ser configurado para uma máquina inteira ou para usuários específicos, permitindo que o mesmo computador atue como uma máquina pessoal e comercial, sem comprometimento.

**Provisionamento Dinâmico:** Permite que organizações configurem máquinas com permissões e níveis de segurança específicos a partir de um aplicativo de administração, com o administrador então capaz de aplicar exatamente as

[www.prolicitante.com.br](http://www.prolicitante.com.br)

 (49) 3512.0149

 /prolicitante

 (49) 9 9144.2670

 @prolicitante

 Av. Dom Pedro II. 829. 1º andar. CEP 88509-216. Laes/SC.

mesmas configurações a cada máquina com um clique, em vez de máquina por máquina. Isso pode ser feito pela nuvem ou por um pendrive.

Enterprise State Roaming: Oferece aos usuários do Azure uma maneira de oferecer uma experiência virtualizada que é ecoada em qualquer máquina, efetivamente tornando qualquer máquina registrada seu computador de trabalho, com configuração mínima. Isso só está disponível para organizações com licenças específicas do Azure.

Política de Grupo: Esta é a ferramenta de implantação clássica, que dá a todos os usuários acesso aos mesmos arquivos, impressoras e outros periféricos, quando pareada com um Windows Server.

Modo Kiosk: Isso bloqueia máquinas para uso como terminais de informações públicas, como pontos de informações turísticas e pontos de entrada de edifícios. Isso pode ser feito individualmente ou por meio de implantação na nuvem por meio do gerenciamento de dispositivos móveis (veja abaixo).

Microsoft Store para Empresas: Esta é uma versão configurável da Microsoft Store padrão, que pode permitir que os funcionários baixem apenas os aplicativos que você deseja. Por exemplo, um administrador pode configurá-la para não oferecer jogos ou subsistemas de sistemas operacionais alternativos, como Linux e Android.

Gerenciamento de Dispositivos Móveis: Uma maneira de proteger dispositivos individuais por meio de uma variedade de aplicativos de terceiros. A Microsoft oferece seu próprio pacote Intune, mas se você estiver usando um ambiente de servidor de terceiros, a maioria é baseada no protocolo MDM. É aqui que algumas empresas podem tropeçar – você pode pensar que seu fornecedor tem você coberto e, portanto, você não precisa desse recurso – no entanto, é uma dependência para muitos ambientes de implantação e, portanto, deve ser ignorado com cautela.

Suporte ao Active Directory e Azure Active Directory: Essas ferramentas são outra forma popular de provisionamento, permitindo um único login em todos os dispositivos Windows, com o mesmo acesso a dados e periféricos. Elas são necessárias para sistemas baseados no Windows Server e no Windows Azure, respectivamente.

Windows Update for Business: Isso dá ao administrador do sistema controle total sobre quando e se certas atualizações são implantadas em dispositivos registrados. O histórico da Microsoft em lançar atualizações sem bugs é menos do que estelar, então esta pode ser uma ótima maneira de atrasar a implantação de atualizações que podem fazer mais mal do que bem. Da mesma forma, simplifica significativamente a implantação quando chega a hora, permitindo que cada máquina na frota receba a atualização com alguns cliques.

Há algo faltando no Windows 11 Pro?

A resposta curta é não. Não há "contras" em usar o Windows 11 Pro.

Dito isso, ambas as versões têm todos os novos apitos e sinos front-end, como suporte aprimorado para jogos, acesso ao subsistema Android, integração profunda com o Microsoft Teams e os serviços de segurança e antimalware integrados da Microsoft. Na verdade, para o usuário final, o Windows 11 Home e o Windows 11 Pro são quase imperceptíveis.

Assim como as versões "Pro" dos smartphones modernos geralmente oferecem recursos que muitos usuários nunca usarão, o Windows 11 Pro só oferece vantagens para máquinas usadas em ambientes de rede empresarial.

Além disso, o Windows 11 Home pode ser atualizado para o Windows 11 Pro comprando uma chave de atualização. Então, antes de se comprometer a pagar mais, considere se o Windows 11 Home é realmente a versão certa para o seu negócio também. Você pode ficar agradavelmente surpreso.

Em suma é possível notar que os equipamentos com Windows Home são destinados a pessoas que vão utilizar a máquina de forma isolada, ou seja, que não trabalharão em redes e que não demandem de segurança e gerenciamento diferenciado.

[www.prolicitante.com.br](http://www.prolicitante.com.br)

 (49) 3512.0149

 /prolicitante

 (49) 9 9144.2670

 @prolicitante

 Av. Dom Pedro II. 829. 1º andar. CEP 88509-216. Lages/SC.

A Microsoft recomenda o uso do Windows Pro para ambientes empresariais e governamentais de forma implícita, devido aos recursos adicionais de segurança, gerenciamento e conectividade, nas descrições dos recursos oferecidos exclusivamente pelo Windows Pro em comparação ao Windows Home. Isso é especialmente destacado em documentos e artigos que discutem as funcionalidades do Windows Pro, como o suporte ao BitLocker, Active Directory, e políticas de grupo (Group Policy), que são essenciais para a gestão de redes corporativas e a proteção de dados sensíveis.

Neste caso, por se tratar de uma utilização por um órgão público é premente a necessidade de exigência de Windows 11 na versão Pró, a não ser que haja confirmação por parte da Administração que as funções da versão "Pró" não serão necessárias atualmente e futuramente nestas máquinas.

À vista disso, diversos órgãos já têm confirmado a necessidade de ajuste de suas especificações técnicas para incluir/alterar o Windows 11 Pro como sistema operacional padrão em novos equipamentos, considerando tanto a segurança quanto a compatibilidade com as atualizações e funcionalidades recentes. Veja-se alguns exemplos abaixo:

- Prefeitura de Serra Azul de Minas/MG – Pregão Eletrônico nº 33/2024:

[www.prolicitante.com.br](http://www.prolicitante.com.br)

 (49) 3512.0149

 /prolicitante

 (49) 9 9144.2670

 @prolicitante

 Av. Dom Pedro II. 829. 1º andar. CEP 88509-216. Laaés/SC.

De fato, em rápida análise é possível averiguar que as configurações de Windows exigidas no edital se encontram bastante defasadas para os computadores:

Item 34 - Windows 10

Item 49 - Windows 7

Item 50 - Windows 7

Item 56 - Windows 10

Não faz sentido a Administração adquirir computadores novos que chegarão velhos, e se tornarão obsoletos em pouquíssimo tempo.

Dessa forma, o acolhimento da impugnação é medida que se impõe.

- Prefeitura de Presidente Bernardes/MG – Pregão Eletrônico nº 021/2024:

No mérito, alegou a necessidade de indicação do ciclo de vida mínimo que os equipamentos "notebook" e "desktop" devem possuir, bem como a necessidade de aquisição da licença Windows 11 Pro.

Ao final, requereu a procedência da impugnação para a Administração Pública proceder às retificações do Edital, com a consequente republicação do mesmo.

Realizada a análise da impugnação apresentada, verifica-se de fato que os argumentos e fundamentos lançados pela empresa impugnação são pertinentes para que a Administração adquira um produto com um ciclo de vida útil mínimo e que permita a legalidade da utilização do seu software.

- Prefeitura de Janiópolis/PR – Pregão Eletrônico nº 039/2024:

[www.prolicitante.com.br](http://www.prolicitante.com.br)

 (49) 3512.0149

 /prolicitante

 (49) 9 9144.2670

 @prolicitante

 Av. Dom Pedro II. 829. 1º andar. CEP 88509-216. Laçoes/SC.



## MUNICÍPIO DE JANIÓPOLIS

ESTADO DO PARANÁ

PARECER TÉCNICO Nº 08/2024

INTERESSADO: Departamento de Licitações  
PREGÃO ELETRÔNICO Nº 039/2024

ASSUNTO: IMPUGNAÇÃO DE EDITAL.

Trata-se de impugnação em relação ao descritivo técnico dos itens 04 e 05 do Edital do Pregão Eletrônico nº 039/2024.

Em relação ao item 04, a impugnante questiona qual sistema operacional será utilizado pela Administração Pública, e, no caso de Windows, como será feita a aquisição da licença.

Analisando a argumentação exposta, observo que a impugnante tem razão em relação à insuficiência das especificações visando o melhor atendimento aos interesses públicos, portanto, recomendo que seja alterado o descritivo para acrescentar as seguintes informações: "COM WINDOWS 11 PRO PRÉ-INSTALADO E ATIVADO COM LICENÇA VITALÍCIA."

Informo que as demais informações sugeridas pela impugnante são dispensáveis.

Em relação ao item 05, alega a impugnante que está sendo exigido Windows 10, já ultrapassado, porém, observa-se que está sendo exigido Windows 11 com licença vitalícia.

Entretanto, a impugnante esclarece que existem as versões "pro" e "home", sendo que a versão "pro" seria recomendada para ambientes de redes, por garantir melhor segurança e gerenciamento diferenciado. Portanto, recomendo que seja alterado o descritivo do edital para conter as seguintes informações: "POSSUIR WINDOWS 11 PRO PRÉ-INSTALADO E ATIVADO COM LICENÇA VITALÍCIA".

Informo que as demais informações sugeridas pela impugnante são dispensáveis.

É a manifestação que submeto a apreciação da Autoridade Superior

Janiópolis-PR, 12 de setembro de 2024.

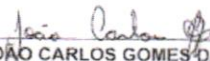
  
JOÃO CARLOS GOMES DA SILVA  
Técnico em Informática

- Prefeitura de Nova Aurora/GO – Pregão Eletrônico nº 005/2024:

[www.prolicitante.com.br](http://www.prolicitante.com.br)

☎ (49) 3512.0149

in /prolicitante

☎ (49) 9 9144.2670

ig @prolicitante

📍 Av. Dom Pedro II. 829. 1º andar. CEP 88509-216. Laços/SC.

## TERMO DE RETIFICAÇÃO I

### EDITAL 5/2024

**Pregão Eletrônico:** 005/2024

**Processo Administrativo:** 543/2024.

**Órgão :** Fundo Municipal de Assistência Social do Município de Nova Aurora-Go.

**Objeto:** Aquisição de materiais diversos, tais como, equipamentos eletrônicos, eletrodomésticos, mobiliários e equipamentos musicais, para atender o CRAS do Município de Nova Aurora-GO conforme termo de referência, Anexo I deste Edital

Germano Jardim, Pregoeiro do município de Nova Aurora-Go, no uso de suas atribuições que lhes são inerentes, com esteio no inciso I e § 1º do art. 55 da Lei n.º 14.133 de 2021, **RETIFICA** o **Item 4, do Termo de Referência – Anexo I do Edital de Pregão Eletrônico n.º 5 de 2024**, conforme segue abaixo:

#### TERMO DE REFERÊNCIA

##### 1.1. DO OBJETO:

###### Item 04:

###### ONDE SE LÊ:

“NOTEBOOK – SISTEMA OPERACIONAL WINDOWS 11 PROCESSADOR INTEL CORE I5, 8GB, 512GB.”

###### LEIA-SE:

“NOTEBOOK – SISTEMA OPERACIONAL WINDOWS 11 PRO 64 BITS, PROCESSADOR INTEL CORE I5 DE NO MÍNIMO 10ª (DÉCIMA) GERAÇÃO, 8GB de MEMÓRIA RAM, 512GB DE SSD, TELA DE 15,6’ FULL HD, 02 PORTAS USB 3.2 TIPO A, 01 PORTA USB 2.0, 01 PORTA HDMI 1.4, 01 SLOT DE CARTÃO SD E UMA PORTA PARA CABO DE REDE”

Há que se destacar que essa análise é fundamentalmente responsabilidade do responsável técnico de informática, que deve avaliar as necessidades específicas da instituição, incluindo a compatibilidade com sistemas existentes, os requisitos de segurança e a viabilidade de manutenção.

Ao definir o Windows 11 como requisito, o gestor técnico está buscando garantir que o equipamento adquirido seja capaz de suportar novas atualizações e tenha uma vida útil prolongada, reduzindo a necessidade de substituições frequentes. Cabe, então, a esse profissional, posicionar a aquisição dentro das fases do ciclo de vida adequadas para garantir o custo-benefício e evitar a aquisição de itens que venham a estar na fase de substituição em um curto período.

Desta forma sugerimos que a Administração acrescente a seguinte exigência:

SISTEMA OPERACIONAL

[www.prolicitante.com.br](http://www.prolicitante.com.br)

☎ (49) 3512.0149

🌐 /prolicitante

☎ (49) 9 9144.2670

📷 @prolicitante

📍 Av. Dom Pedro II. 829. 1º andar. CEP 88509-216. Laaés/SC.

- a) Deverá vir com sistema operacional Microsoft Windows 11 pro 64 bits, pré-instalado e ativado, no idioma português brasil;
- b) No caso de OEM a chave deverá ser gravada na bios;
- c) Caso o fornecedor opte pelo regime COEM, será necessário fornecer o COA (chave de licença impressa).

Com os ajustes elencados acima a Administração efetuará uma compra que garantirá uma vida útil e a legalidade da utilização do seu software.

### 3. DOS PEDIDOS

Por todo o exposto, requer-se:

- 1) O recebimento da presente impugnação, julgando-a procedente e alterando as previsões do edital.
- 2) Que seja comunicado o julgamento obrigatoriamente pelo e-mail, contato@prolicitante.com.br.

Nestes termos, pede deferimento.

Lages (SC), 10 de março de 2025.

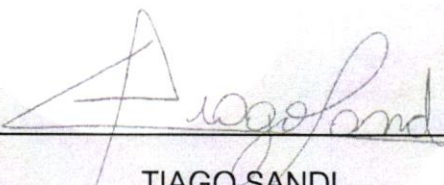

TIAGO SANDI  
PRÓ LICITANTE



## RESPOSTA A IMPUGNAÇÃO AO EDITAL DO PREGÃO ELETRÔNICO Nº 10/2025-PMP.

Trata-se de resposta ao Pedido de Impugnação ao Edital interposto pela empresa **PRO LICITANTE LTDA**, pessoa jurídica de direito privado, inscrita no CNPJ sob o nº 29.962.647/0001-86, ora impugnante, referente ao Pregão Eletrônico nº 10/2025, cujo objeto é o Registro de Preços para eventual e futura aquisição de materiais permanentes para atender as necessidades das diversas secretarias do Município de Pérola, Estado do Paraná.

### DA ADMISSIBILIDADE

A impugnação em tela foi interposta dentro do prazo legal previsto no edital, isto é, até três dias úteis antes da data fixada para abertura da sessão pública, tendo sido enviada no dia 10/03/2024, via plataforma.

Diante o feito, o Pregoeiro resolve receber a impugnação apresentada para análise do mérito.

### DOS PEDIDOS DA IMPUGNANTE

Ante o exposto, serve o presente para pedir e requerer de Vossa Senhoria que sejam **INFORMADO(S)** qual Sistema Operacional será utilizado nos computadores e notebooks que serão adquiridos pelo município neste processo.

### RESPOSTA AOS PEDIDOS DA IMPUGNANTE

Informamos a licitante que o Sistema Operacional que solicitaremos nos computadores e notebooks, será o Sistema Operacional Windows, e que será alterado o descritivo dos mesmos, e que serão informados através de errata que será publicada no Diário Oficial do Município, inseridos na página oficial do município e na plataforma BLL.

### DA DECISÃO

Desta forma, o Pregoeiro e Equipe de Apoio opina por conhecer o pedido de impugnação e acatar as razões expostas, alterando o descritivo do objeto mantendo os termos do Edital do Pregão Eletrônico nº 10/2025.

Dê ciência à interessada através da disponibilização da Impugnação e Resposta à Impugnação, no site do município, bem como se proceda à publicação da errata do Anexo I e aviso de abertura da sessão.

Pérola/PR, 20 de março de 2025.

  
**TIAGO DA SILVA CANGUÇU**  
Pregoeiro

CNPJ: 41.410.288/0001-50  
INSC. ESTADUAL: 90.978.047-00

CURITIBA - PR  
Tel.: (41) 99965-8966

Revenda de Móveis Escolares para todo estado do Paraná e-mail: [hmbmoveis@gmail.com](mailto:hmbmoveis@gmail.com)

AO  
MUNICÍPIO DE PÉROLA, ESTADO DO PARANÁ.

PREGÃO ELETRÔNICO PARA REGISTRO DE PREÇOS Nº 10/2025

A empresa HMB Moveis e Serviços Ltda., CNPJ nº 41.410.288/0001-50, vem apresentar IMPUGNAÇÃO AO EDITAL em epígrafe, nos termos do art. 164 da Lei 14.133/2021, bem como nos princípios básicos que regem a Administração Pública e aqueles inerentes ao procedimento licitatório, nos fatos e fundamentos jurídicos a seguir aduzidos:

#### **DIRECIONAMENTO e IMPEDIMENTO**

A subscrevente tendo interesse em participar da licitação supramencionada, adquiriu o respectivo Edital, no entanto, em que pese à diligência da comissão responsável pelo certame em apreço, verifica-se que o referido instrumento convocatório se encontra eivado de vícios que impõem a sua adequação, razão pela qual envia a presente impugnação e se vê impedida de participar, como também diversas empresas do ramo, tanto pela restrição do próprio pregão, quanto pelo descritivo do material.

**Para o item 95 – JOGO DE CARTEIRA CLASSE ESCOLAR REGULÁVEL.**

CNPJ: 41.410.288/0001-50  
INSC. ESTADUAL: 90.978.047-00

CURITIBA - PR  
Tel.: (41) 99965-8966

Revenda de Móveis Escolares para todo estado do Paraná e-mail: [hmbmoveis@gmail.com](mailto:hmbmoveis@gmail.com)

## DOS FATOS

É necessário destacar que, por parte da ora Impugnante, a execução das obrigações solicitadas é plenamente viável, com excelência, desde que a Administração aceite produtos análogos aos requeridos no edital.

Nesse contexto, torna-se evidente que no caso de assim permanecer com a exigência nos exatos mínimos moldes requeridos, haverá crassa afronta ao princípio da ampla competitividade.

Ressaltamos ser vedado aos agentes públicos admitir, prever, incluir ou tolerar, nos atos de convocação, cláusulas ou condições em qualquer circunstância impertinente ou irrelevante para o específico objeto do contrato. Reluzente aqui que a eventual flexibilização da necessidade de correção das especificações exigidas, não traria quaisquer prejuízos efetivos a Administração, mas sim, benefícios, uma vez que dilataria a promoção da competitividade.

Pondera-se aqui, que qualquer cláusula que favoreça, limite, exclua, prejudique ou de qualquer modo fira a impessoalidade exigida do gestor público, é suscetível o recaimento sobre a questão da restrição de competição.

Não é o que ocorre no presente processo, quando se restringe a participação de empresas colocando exclusividade regional. Tal imposição não tem amparo na Lei nº 14.133/2021 e ainda, em seu artigo 5º, diz:

*"...nas contratações públicas, serão observados os princípios da isonomia, da seleção da proposta mais vantajosa para a Administração e da competitividade".*

Com que fundamento a prefeitura restringe a participação só de empresas sediadas em alguns municípios, sem levar em consideração a concorrência disputada para garantir um menor preço? Da forma que está tudo leva a um superfaturamento, não terá competição.



000427

CNPJ: 41.410.288/0001-50  
INSC. ESTADUAL: 90.978.047-00

CURITIBA - PR  
Tel.: (41) 99965-8966

Revenda de Móveis Escolares para todo estado do Paraná e-mail: [hmbmoveis@gmail.com](mailto:hmbmoveis@gmail.com)

Empresas de outros municípios podem ter mais capacidade de atender ao contrato do que empresas selecionadas, tanto no menor preço, qualidade de produto e eficiência na entrega.

Conforme já exarado inúmeras outras vezes pelo Tribunal de Contas, não se admite a discriminação arbitrária na seleção do contratante, sendo insuprível o tratamento uniforme para situações invariáveis, tendo em vista que a licitação se destina a garantir não só a seleção da proposta mais vantajosa para a Administração, como também a observância do princípio constitucional da isonomia.

Sabe-se, portanto, que a Administração deve sempre, decidir em favor da ampla concorrência, tendo em vista que perquire a proposta mais vantajosa. Salieta-se que a ampliação da concorrência não significa estabelecer quaisquer condições para a disputa, mas, analisar, sempre que possível, a proporcionalidade das exigências para uma dada contratação.

Ainda, o próprio parágrafo único, do art. 4º, do Decreto nº 3.555, de 08 de agosto de 2000, que aprova o regulamento para a modalidade de licitação denominada pregão, estabelece que as normas disciplinadoras da licitação serão sempre interpretadas em favor da ampliação da disputa entre os interessados, desde que não comprometam o interesse da Administração, a finalidade e a segurança da contratação.

**Ainda, termo de Referência tem-se características construtivas SEM nenhuma margem de aceitação ou com variação ínfima.**

**Ora, não aceitar produtos similares ou com possibilidade de produtos com características superiores, é o mesmo que excluir todos os possíveis fornecedores para fazer a aquisição do fabricante que detém tal especificação. IMPERIOSA, DESTARTE A NECESSIDADE DE UMA FLEXIBILIZAÇÃO NÃO APENAS QUANTO AS DIMENSÕES DOS MOBILIÁRIOS, BEM COMO, NOS SEUS ASPECTOS CONSTRUTIVOS.**

CNPJ: 41.410.288/0001-50  
INSC. ESTADUAL: 90.978.047-00

CURITIBA - PR  
Tel.: (41) 99965-8966

Revenda de Móveis Escolares para todo estado do Paraná e-mail: [hmbmoveis@gmail.com](mailto:hmbmoveis@gmail.com)

É notório e público, que o objeto ora licitado é de fabricação comum de várias empresas no Brasil, que fabricam móveis escolares, não podendo neste viés, a Administração promover licitação com determinada especificação, expondo pela não aceitabilidade de produtos

similares e ou quiçá até superiores ao especificado. Não é admitido ao Ente Público determinar, ao menos ordinariamente, a marca do produto a ser adquirido, mormente quando existem vários fornecedores no País para o produto requerido. **De modo que, ao determinar uma especificação de um fornecedor exclusivo é burlar a lei.**

**Não incluir diretamente a marca, mas prever detalhes tão específicos que só um fornecedor atenda, é deveras a mesma coisa.**

É fundamental salientar que em virtude dos diversos documentos técnicos solicitados no Instrumento Convocatório e da especificação altamente restritiva, sabe-se de antemão que o Edital está direcionado, razão pela qual estaremos entrando com denúncias junto ao Tribunal de Contas do Estado do Paraná, bem como ao Ministério Público Federal por direcionamento de licitação pública.

Embora o direcionamento ocorra em vários itens, tomemos como base o **item 95, “jogo de carteira classe escolar regulável”** como exemplo claro dessa conduta.

Apesar de valorizar a importância de estabelecer critérios técnicos e detalhes específicos para garantir a qualidade dos produtos adquiridos, a descrição minuciosa apresentada ultrapassa os limites aceitáveis de especificação. Tal nível de detalhamento restringe indevidamente a participação de outras empresas que poderiam oferecer produtos igualmente adequados e de qualidade até mesmo superior, porém com estruturas e características distintas.

CNPJ: 41.410.288/0001-50  
INSC. ESTADUAL: 90.978.047-00

CURITIBA - PR  
Tel.: (41) 99965-8966

Revenda de Móveis Escolares para todo estado do Paraná e-mail: [hmbmoveis@gmail.com](mailto:hmbmoveis@gmail.com)

A descrição presente no trecho do edital especifica detalhes como:

- Todas as medidas e dimensões informadas, possuem precisão milimétrica e não são fornecidos quaisquer parâmetros claros ou tolerâncias para a definição dessas medidas.
- Estrutura muito detalhada e sem nenhuma justificativa técnica.
- Cadeira restrita fora da norma, com restrição de vãos de separação assento e encosto e puxadores que facilitam seu carregamento e ajuda na respiração da peça impedindo quebras.
- Solicitação de laudos sem nenhuma justificativa técnica.
- Exigência de certificado que não existe, para um único produto atendendo a 3 tamanhos 6, 4 e 3.

Porém, o ponto mais grave é que, em nenhum momento o Termo de Referência menciona a possibilidade de aceitação de produtos similares, o que viola frontalmente o princípio da isonomia previsto na lei de licitações. Tal prática configura direcionamento, ao não abrir espaço para que outros fornecedores possam apresentar produtos que atendam às mesmas necessidades da Administração, com qualidade equivalente ou superior.

**Questionamento 1 – Por que o Termo de Referência descreve um modelo de produto que é fabricado por uma única empresa?**

**Questionamento 2 – Por que o Termo de Referência não contempla, em nenhum momento, a palavra “similar”, restringindo a aceitação de produtos equivalentes?**

**Questionamento 3 – Por que não há, no Termo de Referência, qualquer menção à aceitação de produtos alternativos ou equivalentes, como é prática comum em licitações que visam ampliar a competitividade e evitar o favorecimento de uma única empresa?**

**Questionamento 4 – Qual o estudo técnico foi realizado para definir a especificação do produto, laudo e certificado do INMETRO inexistente?**

O edital em questão está impregnado de exigências absurdas, que extrapolam qualquer necessidade técnica e, por consequência, escancaram seu caráter direcionado, **favorecendo de maneira indiscutível um único fornecedor, a fabricante DMX Móveis e suas representadas**. Primeiramente, chama atenção a especificação técnica extremamente detalhada e restritiva, que foge completamente ao necessário para garantir a qualidade e segurança do produto. Ao estipular exigências tão minuciosas, o edital não apenas afunila a participação para um número reduzido de empresas, como direciona claramente a escolha para um fornecedor específico, o que é inadmissível em processos de licitação pública, mais claro ainda com a restrição de participação de empresas de outros municípios.

Portanto, qualquer exigência além do que a norma prevê configura uma tentativa desesperada de criar barreiras artificiais, completamente desconectadas da realidade prática e técnica do objeto. O TCU é claro ao afirmar que as exigências de qualificação técnica devem ser **estritamente proporcionais ao objeto da licitação**, sob pena de restrição indevida à competitividade.

Tal prática fere os princípios fundamentais das licitações, como o da isonomia, legalidade e economicidade, que estão sendo deliberadamente violados. **O caráter direcionado dessa licitação é tão flagrante que se torna impossível ignorar a intenção velada por trás de tais exigências, que transformam o edital em um verdadeiro roteiro de restrição disfarçado de necessidade técnica.**

CNPJ: 41.410.288/0001-50  
INSC. ESTADUAL: 90.978.047-00

CURITIBA - PR  
Tel.: (41) 99965-8966

Revenda de Móveis Escolares para todo estado do Paraná e-mail: [hmbmoveis@gmail.com](mailto:hmbmoveis@gmail.com)

É imperativo questionar, de maneira veemente:

O edital em questão não se limita às flagrantes violações anteriormente apontadas.

ASSENTO MEDINDO NO MÍNIMO 420 DE LARGURA E 420 DE PROFUNDIDADE,

O termo de referência avança ainda mais no terreno da arbitrariedade ao exigir que o assento da cadeira possua no mínimo **420 mm de profundidade**, em total descompasso com a norma técnica obrigatória **ABNT NBR 14006:2008**, que regula mobiliário escolar.

Identificação do tamanho	0	1	2	3	4	5	6	7
Identificação da cor	Branco	Laranja	Lilás	Amarela	Vermelha	Verde	Azul	Marrom
Faixas de estatura	800 a 950	930 a 1 160	1 080 a 1 210	1 190 a 1 420	1 330 a 1 590	1 460 a 1 765	1 590 a 1 880	1 740 a 2 070
$b_3$ Largura mínima do assento	330	330	330	330	390	390	390	400
$b_4$ Largura mínima do encosto	300	300	300	300	350	350	350	360
$h_6$ Altura do assento (tolerância 10 mm)	210	260	310	350	380	430	460	510
$h_7$ Extensão vertical mínima do encosto	150	150	150	150	150	150	150	150
$r_1$ Raio da aba frontal do assento	30 a 90	30 a 90	30 a 90	30 a 90	30 a 90	30 a 90	30 a 90	30 a 90
$r_2$ Raio da curvatura da parte interna do encosto	400 a 900	400 a 900	400 a 900	400 a 900	400 a 900	400 a 900	400 a 900	400 a 900
$t_4$ Profundidade útil do assento - tolerância 10 mm (tamanhos 0 a 2) e tolerância $\pm$ 20 mm (tamanhos 3 a 7)	225	250	270	300	340	390	420	460

De acordo com a norma, a profundidade útil do assento de uma cadeira tamanho 4 – caracterizada por profundidade útil a **340 mm**, com variação limitar-se a

CNPJ: 41.410.288/0001-50  
INSC. ESTADUAL: 90.978.047-00

CURITIBA - PR  
Tel.: (41) 99965-8966

Revenda de Móveis Escolares para todo estado do Paraná e-mail: [hmbmoveis@gmail.com](mailto:hmbmoveis@gmail.com)

360mm. Já o tamanho 3, caracterizada por profundidade útil a 300 mm, com variação limitar-se a 320mm.

A exigência do edital, portanto, não apenas extrapola os limites máximos permitidos pela norma, mas também demonstra um completo desconhecimento técnico e uma violação à legislação compulsória.

O edital especifica 420mm de profundidade, se tratando de um conjunto que está sendo exigido que atenda aos 3 tamanhos 6, 4 e 3, como podem ver é impossível, já que pela Norma cada tamanho exige-se uma medida diferente.

Estranhamente, qual empresa vai apresentar um certificado de um único produto atendendo aos 3 tamanhos, se a própria ABNT14006 especifica medidas diferentes.

Lembrando que para obtenção da certificação INMETRO, os ensaios realizados são em conformidade com a ABNT 14006.

Vejam ainda, que o próprio descritivo do edital exige a conformidade:

EXTREMIDADES. CADEIRA EM SUBSTÂNCIA PLÁSTICA DE ALTA RESISTÊNCIA, FLEXÍVEL E ERGONÔMICA ATENDENDO AOS TAMANHOS 3, 4 E 6 E AS NORMAS DA ABNT 14006, COM ASSENTO MEDINDO NO MÍNIMO 420 DE LARGURA E 420 DE PROFUNDIDADE,

Resta no mínimo estranho, como atender a exigência do edital estando DÚBIA.

Questionamento 5 – Atender ABNT ou a medida estipulada no descritivo?

Questionamento 6 – O Item 95, pretendido trata-se realmente de um conjunto regulável, um único produto para as 3 alturas?

Essa discrepância grotesca é mais uma prova inequívoca de que o edital penaliza as empresas que cumprem rigorosamente a lei e as normas técnicas estabelecidas. Ao impor uma profundidade de assento incompatível com a regulamentação, o edital exclui do certame fornecedores que investem na conformidade técnica e na qualidade de seus produtos, direcionando o processo para favorecer critérios completamente alheios à norma.

**Questionamento 07 – Com que fundamento técnico ou jurídico a Administração estabelece uma profundidade mínima tão distante do limite permitido pela norma?**

**Questionamento 08 – Estaria a Administração ignorando deliberadamente os critérios técnicos obrigatórios, ou se trata de uma tentativa escancarada de direcionamento do certame?**

Além disso, a exigência desproporcional compromete diretamente a ergonomia e a segurança do mobiliário, prejudicando os usuários finais, neste caso crianças e adolescentes. A norma técnica não é um simples parâmetro, mas uma exigência fundamental para garantir que o mobiliário escolar seja adequado às necessidades dos alunos, promovendo conforto e prevenindo problemas posturais. A profundidade desmedida solicitada no edital pode inviabilizar o uso correto da cadeira, contrariando os próprios objetivos da licitação.

Mais uma vez, **as empresas que seguem rigorosamente a legislação são penalizadas**, enquanto fornecedores que desconsideram os padrões técnicos obrigatórios encontram espaço para participar do certame. Essa postura é uma afronta ao **princípio da isonomia** e da **competitividade**, além de configurar um claro desvio de finalidade e violação ao princípio da legalidade.

**Questionamento 09 – Que explicação pode haver para essa exigência arbitrária, que ignora normas obrigatórias e coloca em risco a qualidade e segurança dos produtos adquiridos?**

Ao permitir que critérios tão absurdos e ilegais permaneçam no edital, a Administração expõe-se a sanções administrativas e judiciais, por violar os princípios

CNPJ: 41.410.288/0001-50  
INSC. ESTADUAL: 90.978.047-00

CURITIBA - PR  
Tel.: (41) 99965-8966

Revenda de Móveis Escolares para todo estado do Paraná e-mail: [hmbmoveis@gmail.com](mailto:hmbmoveis@gmail.com)

constitucionais da eficiência e da economicidade. É inconcebível que se permita a aquisição de produtos manifestamente inadequados, resultando em prejuízo ao erário e comprometendo a segurança dos usuários finais – estudantes em ambiente escolar.

Este edital não apenas desvirtua o processo licitatório, mas também macula a imagem da Administração Pública, demonstrando uma completa ausência de respeito pelos fundamentos do Estado de Direito. A continuidade deste procedimento, com tais vícios flagrantes, é uma afronta ao dever de probidade administrativa e um convite explícito à sua anulação judicial.

Por fim, resta apenas questionar:

**Questionamento 10 – Qual argumento poderá ser apresentado para sustentar a legalidade de um edital que afronta a legislação, penaliza a conformidade e premia a desconformidade?**

**Questionamento 11 – Estará a Administração disposta a assumir as consequências jurídicas e institucionais de tamanha ilegalidade?**

A manutenção desse edital, em tais condições, é insustentável sob qualquer prisma jurídico ou moral.

Apresentando o Acórdão 1636/2007 do TCU, no qual deixa claro que **TODOS** os questionamentos **DEVEM** ser abrangidos e respondidos de modo **FUNDAMENTADO**.

*As respostas fornecidas pela comissão de licitação ou pela autoridade competente com relação as impugnações apresentadas contra editais de certames licitatórios, devem abranger, de modo fundamentado, todos os quesitos formulados pelo interessado, sob pena de infringência ao que dispõe o art. 50 da Lei no 9.784/1999.*

**Acórdão 1636/2007 Plenário (Sumário)**

CNPJ: 41.410.288/0001-50  
INSC. ESTADUAL: 90.978.047-00

CURITIBA - PR  
Tel.: (41) 99965-8966

Revenda de Móveis Escolares para todo estado do Paraná e-mail: [hmbmoveis@gmail.com](mailto:hmbmoveis@gmail.com)

### DO PEDIDO

Diante do exposto, com base nos fatos e fundamentos expostos, a Impugnante vem mui respeitosamente perante o N. Pregoeiro(a), requerer o conhecido, análise na íntegra e deferido o pedido de impugnação, assim como todos questionamentos apresentados, de forma que o edital e seu termo de referência sejam reavaliados, sendo o mais acertável e justo ato.

Termos em que

Pede e espera

Total deferimento.

Curitiba/PR, 10 de março de 2025.

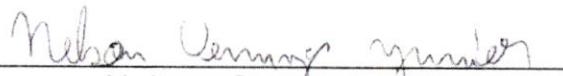

Nelson Oenning Junior  
CI 24.720.157-7 DIC/RJ  
CPF 162.178.837-75

**COMUNICADO INTERNO**

Pérola/PR, 11 de março de 2025.

Da Secretaria Municipal de Educação, Esporte e Lazer

Para Ilmo. Sr.

Tiago da Silva Canguçu

Agente de Contratação do Município de Pérola/PR

Vimos por meio deste requerer a exclusão do item nº 95 do Pregão Eletrônico para Registro de Preços nº 10/2025, considerando que após uma reavaliação interna, a Secretaria Municipal de Educação, Esporte e Lazer constatou que não há mais necessidade da aquisição do Item descrito acima. Diante disso, o solicita formalmente a retirada deste lote do edital, considerando que o objeto não se faz mais necessário para o atendimento das nossas demandas. Aproveitamos para pleitear o aumento da quantidade do item nº 96, de 60 jogos para 90, considerando o substancial aumento de discentes na rede de ensino municipal, cuja quantia anterior tornou-se insuficiente para suprir as demandas presentes.

Sendo o que se apresenta para o momento, elevo estima de consideração e apreço.

Respeitosamente,

**VALDETE CUNHA**

Prefeita Municipal



## VERIFICAÇÃO DAS ASSINATURAS



Código para verificação: CFC8-E63D-4548-FE83

Este documento foi assinado digitalmente pelos seguintes signatários nas datas indicadas:

- ✓ VALDETE CARLOS OLIVEIRA GONÇALVES DA CUNHA (CPF 524.XXX.XXX-72) em 11/03/2025  
16:41:52 GMT-03:00  
Papel: Parte  
Emitido por: Sub-Autoridade Certificadora 1Doc (Assinatura 1Doc)

Para verificar a validade das assinaturas, acesse a Central de Verificação por meio do link:

<https://perola.1doc.com.br/verificacao/CFC8-E63D-4548-FE83>

## RESPOSTA A IMPUGNAÇÃO AO EDITAL DO PREGÃO ELETRÔNICO Nº 10/2025-PMP.

Trata-se de resposta ao Pedido de Impugnação ao Edital interposto pela empresa **HMB MOVEIS E SERVIÇOS LTDA**, pessoa jurídica de direito privado, inscrita no CNPJ sob o nº 41.410.288/0001-50, ora impugnante, referente ao Pregão Eletrônico nº 10/2025, cujo objeto é o Registro de Preços para eventual e futura aquisição de materiais permanentes para atender as necessidades das diversas secretarias do Município de Pérola, Estado do Paraná.

### DA ADMISSIBILIDADE

A impugnação em tela foi interposta dentro do prazo legal previsto no edital, isto é, até três dias úteis antes da data fixada para abertura da sessão pública, tendo sido enviada no dia 10/03/2025, via plataforma.

Diante o feito, o Pregoeiro resolve receber a impugnação apresentada para análise do mérito.

### DOS PEDIDOS DA IMPUGNANTE

Ante o exposto, serve o presente para pedir e requerer de Vossa Senhoria que sejam **RETIFICADO(s) alguns trechos**, do edital em tela:

Reformular o Edital, alterando-se a exclusividade para Microempresas e Empresas de Pequeno Porte sediadas local ou regionalmente, visando a obtenção da proposta mais vantajosa; e alteração no descritivo para o lote nº 95 – JOGO DE CARTEIRA CLASSE ESCOLAR REGULÁVEL.

### RESPOSTA AOS PEDIDOS DA IMPUGNANTE

Em relação a preferência para as Microempresas e Empresas de Pequeno Porte sediadas local ou regionalmente, o Município utilizou como base o contido no Art. 48 da LC 123/2006, que prevê tratamento diferenciado e simplificado a este porte de empresas, conforme Inciso I do artigo citado acima, para os lotes que ficaram com valor inferior à 80.000,00 (oitenta mil) reais, os demais lotes acima de 80.000,00 (oitenta mil) reais, são de ampla concorrência.

Em resposta aos pontos abordados pela recorrente, são de exclusividade Local e Regional, os lotes em que os valores não ultrapassem os 80.000,00 (oitenta mil) reais e que os lotes cujo valor é superior a 80.000,00 (oitenta mil) reais, são de ampla concorrência, tendo em vista que possuímos mais de 03 (três) fornecedores competitivos sediados localmente e vários outros sediados regionalmente, sendo assim, esta Administração prevê esse benefício aos licitantes sediados local e regional, na qual não se utiliza apenas a Lei Geral nº 123/2006 e Lei Complementar nº 147/2014, más também os Decretos Municipais nº 59, de 03 de março de 2021 e 141, 21 de junho de 2024, que autoriza a exclusividade para licitação a empresas ME – EPP, sediadas local ou regionalmente. Já em relação ao Lote nº 95 - JOGO DE CARTEIRA CLASSE ESCOLAR REGULÁVEL, este pregoeiro realizou diligência junto a secretaria demandante, a fim de esclarecer os pontos que foram apresentados pela recorrente em sua Impugnação, e que através de comunicado interno, solicitaram a exclusão do item, tendo em vista que após reavaliação interna a Secretaria demandante constatou não haver necessidade de aquisição desse lote, informamos que este Pregoeiro e a Equipe de Apoio acatou todas as razões expostas em relação ao lote nº 95, porém, como foi solicitado a exclusão do mesmo, não será necessário a reformulação do descritivo do lote, apenas a retirada do lote no edital.

### DA DECISÃO

Desta forma, o Pregoeiro e Equipe de Apoio opina por conhecer o pedido de impugnação e acatar parcialmente as razões expostas, mantendo os termos do Edital do Pregão Eletrônico nº 10/2025.





**PÉROLA**  
GOVERNO MUNICIPAL

Dê ciência à interessada através da disponibilização da Impugnação e Resposta à Impugnação, no site do município, permanecendo a data e horário de abertura da sessão.

Pérola/PR, 11 de fevereiro de 2025.

  
**TIAGO DA SILVA CANGUÇU**  
Pregoeiro



AO ILUSTRÍSSIMO (A) SENHOR (A) PREGOEIRO (A) DO MUNICÍPIO DE PÉROLA - PR.

REF.: PEDIDO DE IMPUGNAÇÃO AO PREGÃO ELETRÔNICO PARA REGISTRO DE PREÇOS Nº  
10/2025.

A empresa **SIEG APOIO ADMINISTRATIVO LTDA - ME**, pessoa jurídica de direito privado, com sede na cidade de Curitiba, estado do Paraná, na Rua José Merhy, 1266, com endereço eletrônico [juridico@sieg-ad.com.br](mailto:juridico@sieg-ad.com.br), inscrita no Cadastro Nacional de Pessoa Jurídica sob o nº. 06.213.683/0001-41, por intermédio do seu representante infra-assinado, vem tempestivamente e com fulcro no artigo 164 e seus parágrafos da Lei Federal nº 14.133/2021, apresentar **PEDIDO DE IMPUGNAÇÃO** em face do Edital em epígrafe, pelas razões de fato e de direito que passa a expor:

## 1. SÍNTESE FÁTICA

A MUNICÍPIO DE PÉROLA - PR, instaurou procedimento licitatório, na modalidade Pregão Eletrônico, visando "o Registro de Preços para eventual e futura aquisição de materiais permanentes para atender as necessidades das diversas secretarias do Município de Pérola, Estado do Paraná".

Todavia, a presença de vícios que podem vir a macular todo o processo, cujo esclarecimento se mostra indispensável à abertura do certame e à formulação de propostas.

Face ao evidente interesse público que se observa no procedimento em voga, por sua amplitude, SOLICITA-SE COM URGÊNCIA a análise do mérito deste esclarecimento pelo (a) Sr. (a) Pregoeiro (a), a fim de evitar prejuízos maiores para o erário público, o qual certamente será lesado caso o Edital permaneça nos termos atuais. Tal é o que se passa a demonstrar.

## 2. PRELIMINARMENTE

Informamos que o presente documento conta com assinatura digital, em conformidade com a Medida Provisória nº 2.200-2/01, que institui a Infraestrutura de Chaves Públicas Brasileiras (ICP - Brasil) e requisitos formais e técnicos para a autenticação digital de documentos públicos ou privados, cujo integral cumprimento concede ao documento autenticado digitalmente o mesmo valor probatório dos originais (art. 2o-A, §2o da Lei nº 12.682/2012).

Ademais, conforme disposição da Lei 14.133/2021 em seu artigo 12, §2º:

*Art. 12. No processo licitatório, observar-se-á o seguinte:*

*§ 2º É permitida a identificação e assinatura digital por pessoa física ou jurídica em meio eletrônico, mediante certificado digital emitido em âmbito da Infraestrutura de Chaves Públicas Brasileira (ICP-Brasil).*

Desse modo, entende-se que será dispensado o protocolo da via original deste documento, dada a validade jurídica a ele instituída.

### 3. DAS RAZÕES

Inicialmente, cumpre mencionar que o presente pleito pretende afastar, do procedimento licitatório, as exigências feitas em extrapolação ao disposto no Estatuto que disciplina o instituto das licitações. O pleito se justifica inclusive para evitar que ocorra alguma restrição desnecessária aos possíveis e capacitados licitantes, obstando a **BUSCA DA CONTRATAÇÃO MAIS VANTAJOSA** para Administração Pública.

Nesse sentido, é necessário destacar que, embora a Administração possua a discricionariedade na escolha do objeto, a supremacia do interesse público deve prevalecer sobre interesses particulares. Diante disso, considerando que a exigência de exclusividade regional impõe uma limitação indevida à competitividade do certame, restringindo a participação de empresas aptas de outras regiões, no mínimo, a Administração deveria proceder com a verificação e estudo dos fatos, a fim de evitar danos ao erário.

A licitação, assim, destina-se a garantir a observância do princípio constitucional da isonomia e a selecionar a proposta mais vantajosa para a Administração, devendo ser processada e julgada em conformidade com os princípios básicos previstos no art. 3º da Lei de Licitações, quais sejam: legalidade, impessoalidade, moralidade e probidade.

Dado que a licitação é um procedimento regulamentado por lei, não pode ser conduzida ao bel-prazer da Administração, em afronta ao princípio da impessoalidade. A imposição de critérios que limitam a participação de licitantes sem justificativa técnica adequada compromete a isonomia e fere os princípios da razoabilidade e proporcionalidade, podendo resultar em prejuízos ao interesse público.

Portanto, no caso em tela, a exigência de exclusividade regional deve ser suprimida do edital, garantindo a ampla concorrência e permitindo a participação de empresas de todas as regiões, assegurando a proposta mais vantajosa para a Administração e evitando qualquer direcionamento indevido no certame.

### 3.1. Da Exclusividade Regional

Ao consultar o portal BLL, constatou-se que o edital em epígrafe prevê a exclusividade regional, conforme demonstrado a seguir:

INFORMAÇÕES DO PROCESSO			
PROMOTOR	Nº EDITAL	Nº PROC. ADM.	MODALIDADE
MUNICÍPIO DE PEROLA	10/2025	15/2025	PREGÃO ELETRÔNICO
FASE	CONDUTOR	AUTORIDADE	TIPO CONTRATO
RECEPÇÃO DE PROPOSTAS	TIAGO DA SILVA CANGUÇU	VALDETE CARLOS OLIVEIRA GONÇALVES DA CUNHA	REGISTRO DE PREÇO
PUBLICAÇÃO	INÍCIO REC. PROPOSTA	FIM REC. PROPOSTA	INÍCIO DISPUTA
26/02/2025 16:10	26/02/2025 17:00	14/03/2025 14:00	14/03/2025 14:05
FIM IMPUGNAÇÃO	FIM ESCLARECIMENTOS	RECEB. RECURSOS	RECEB. CONTRARRAZÕES
11/03/2025 00:00	11/03/2025 00:00	72 hr 0 min	72 hr 0 min
MANIF. RECURSOS	REGULAMENTO	VALIDADE (meses)	PRAZO PAGTO.
0 hr 30 min	Lei nº 14.133/21, Art. 28 - inc. I	12	Conforme Edital
TIPO DE LANCE	TAXA ADML.	MODO DE DISPUTA	
MENOR LANCE	NÃO	ABERTO	
ANO REFERÊNCIA	EXCLUSIVO ME	EXCLUSIVO REGIONAL	EXCLUSIVO LOCAL
2025	NÃO	SIM	NÃO
MENSAGENS	CADASTRO RESERVA	DOC. PÓS DISPUTA	INTERVALO DE LANCES EM %
SIM	NÃO	NÃO	NÃO
VALOR TOTAL DO PROCESSO	FONE PROMOTOR	E-MAIL PROMOTOR	
R\$ 2.327.097,5600	4436269300	adm@perola.pr.gov.br	
OBJETO	OBSERVAÇÃO		
Registro de Preços para eventual e futura aquisição de materiais permanentes para atender as necessidades das diversas secretarias do Município de Perola, Estado do Paraná.			

A exclusividade regional imposta no edital não encontra amparo na Lei nº 14.133/2021, a qual estabelece, em seu artigo 5º, que "nas contratações públicas, serão observados os princípios da isonomia, da seleção da proposta mais vantajosa para a Administração e da competitividade".



Ademais, o artigo 37, inciso XXI, da Constituição Federal, assegura que a Administração deve promover licitações garantindo igualdade de condições entre os concorrentes, evitando restrições injustificadas.

O artigo 4º da Lei nº 14.133/2021 reforça esse entendimento ao dispor que é vedado estabelecer exigências impertinentes ou irrelevantes para o objeto da contratação, que comprometam a competição.

Nos termos do artigo 170, inciso IV, da Constituição Federal, a livre concorrência é um princípio fundamental da ordem econômica e só pode ser restringida em situações justificadas. A Lei Complementar nº 123/2006 prevê a possibilidade de tratamento diferenciado para microempresas e empresas de pequeno porte, mas não autoriza a exclusão arbitrária de concorrentes, sendo necessário que:

- O valor dos itens licitados seja inferior a R\$ 80.000,00;
- Haja pelo menos três fornecedores competitivos sediados localmente;
- A exclusividade resulte em efetiva vantajosidade para a Administração.

No caso em tela, não há indicação expressa no edital de que esses requisitos foram atendidos. A Administração deve demonstrar, de forma objetiva, que existem três fornecedores locais efetivamente competitivos e que a restrição trará vantagem comprovada ao ente público.

A prática de restrição regional indevida compromete a economicidade e a vantajosidade da contratação, afastando fornecedores que poderiam ofertar produtos de melhor qualidade e preços mais competitivos. Tal fato contraria o interesse público e pode resultar em aquisição de produtos mais caros e de menor qualidade.



Exemplo concreto de caso semelhante ocorreu no Município de Maringá-PR, onde, após a impugnação de um edital que previa exclusividade regional para aquisição de equipamentos escolares, a restrição foi retirada e a licitação resultou em uma economia de aproximadamente 15% para o ente público, demonstrando que a ampla concorrência gera resultados vantajosos.

Caso o intuito da Administração seja apenas conceder preferência a fornecedores locais e não a exclusão de concorrentes de outras regiões, é imprescindível que o sistema BLL seja atualizado para refletir essa realidade. Caso a opção de exclusividade permaneça marcada, licitantes de outras regiões serão impedidos de cadastrar propostas, contrariando os princípios licitatórios.



Processos ▾ Configurações do participante ▾ Banco de conteúdos

Erro!

Este processo é exclusivo para empresas localizadas na regionalidade definida pelo Promotor. Para saber quais são essas cidades, clique no botão Regionalidade nas informações do processo.

Diante do exposto, impugna-se o Edital, requerendo sua retificação para excluir a exigência de exclusividade regional, permitindo a participação de empresas de outras regiões e garantindo a ampla concorrência. Além disso, requer-se desde logo a correção da informação no sistema BNC, caso a intenção seja apenas estabelecer preferência, e não exclusividade regional.

#### 4. DA RESPOSTA À IMPUGNAÇÃO

A impugnação ao edital, protocolada tempestivamente, encontra respaldo no artigo 164, § 1º, da Lei nº 14.133/21, que assegura ao licitante o prazo de até 3 (três) dias úteis antes da etapa de lances para apresentar questionamentos ao edital.

Considerando que a disputa de lances está agendada para data futura próxima, a impugnação foi protocolada dentro do prazo legal, conforme estipulado pelo legislador. A Administração Pública, por sua vez, está obrigada a responder à impugnação no prazo de 3 (três) dias úteis, conforme estabelece o § 2º do mesmo artigo. Esse prazo é imperativo e visa garantir que a Administração tenha tempo suficiente para analisar a impugnação e emitir uma resposta formal, permitindo aos licitantes o exercício pleno de seus direitos.

Entretanto, tem sido recorrente a prática da Administração Pública de responder às impugnações no próprio dia da disputa de lances, o que tem gerado sérios questionamentos, tanto do ponto de vista jurídico quanto administrativo. Essa conduta compromete direitos fundamentais dos licitantes, especialmente o contraditório e a ampla defesa, consagrados no artigo 5º, inciso LV, da Constituição Federal.

Esses princípios asseguram ao licitante o direito de ser ouvido e de poder se defender de uma decisão que possa afetar sua participação no certame. Caso a resposta seja fornecida no mesmo dia da disputa, o licitante não terá tempo hábil para se adequar à decisão ou para apresentar recurso, configurando uma clara violação do devido processo legal.

O prazo para a resposta não é apenas uma formalidade administrativa, mas uma garantia de que as partes envolvidas no processo licitatório possam efetivamente exercer seus direitos de defesa e contestação.



Além disso, essa prática compromete a transparência e a competitividade do procedimento licitatório. O artigo 3º da Lei nº 14.133/21 exige que as licitações observem os princípios da publicidade e da eficiência, garantindo igualdade de condições a todos os participantes. Se a Administração responder às impugnações de forma tardia, os licitantes não terão a oportunidade de ajustar suas propostas conforme as alterações ou esclarecimentos feitos, o que pode resultar em desigualdade no tratamento dos concorrentes e prejudicar a equidade do certame. Esse atraso na resposta também afeta a confiança dos licitantes na lisura do processo, comprometendo a credibilidade da licitação.

O não cumprimento do prazo para a resposta à impugnação, portanto, não se trata de um mero desvio administrativo, mas de uma violação substancial dos direitos dos licitantes e dos princípios que regem a licitação pública. Em caso de descumprimento desses prazos, o procedimento licitatório pode ser considerado viciado, ensejando a nulidade dos atos subsequentes, além de potencial anulação do próprio certame.

Diante do exposto, é imprescindível que a Administração Pública observe rigorosamente os prazos estabelecidos pela Lei nº 14.133/21. A impugnação tempestivamente protocolada deverá ser respondida dentro do prazo de 3 (três) dias úteis, garantindo que todos os licitantes possam exercer plenamente seus direitos e que a licitação transcorra com a máxima transparência, respeitando os princípios constitucionais do contraditório, da ampla defesa e da publicidade.

Assim, a Administração assegurará a legalidade e a confiança no processo, evitando que a resposta à impugnação seja dada de forma prejudicial no próprio dia da disputa, o que comprometeria a justiça e a lisura do certame.

## 5. DO DIREITO

Em conformidade com o artigo 5º da Lei de Licitações, são princípios expressos da licitação: legalidade, da impessoalidade, da moralidade, da publicidade, da eficiência, do interesse público, da probidade administrativa, da igualdade, do planejamento, da transparência, da eficácia, da segregação de funções, da motivação, da vinculação ao edital, do julgamento objetivo, da segurança jurídica, da razoabilidade, da competitividade, da proporcionalidade, da celeridade, da economicidade e do desenvolvimento nacional sustentável.

Dentre eles, destaca-se o princípio da igualdade entre os licitantes, também conhecido como princípio da isonomia: a Administração Pública deve conduzir a licitação de maneira impessoal, sem prejudicar ou privilegiar nenhum licitante. Desde que preencham os requisitos exigidos, todos os que tiverem interesse em participar da disputa devem ser tratados com isonomia.

A importância da licitação para a Administração Pública está expressa no artigo 37, XXI, da Constituição da República. Assim, o referido princípio dos administrados perante a Administração Pública, ao ser aplicado à licitação pública, transmuda-se no princípio da igualdade de condições a todos os concorrentes, que adquire caráter de princípio constitucional mediante a sua inclusão no texto da Carta Magna, acima transcrito.

Assim, o referido princípio dos administrados perante à Administração Pública, ao ser aplicado à licitação pública, transmuda-se no princípio da igualdade de condições a todos os concorrentes, que adquire caráter de princípio constitucional mediante a sua inclusão no texto da Carta Magna, acima transcrito.



Em consonância com Celso Antônio B. de Mello (2004, p. 73), para o Direito Administrativo, o princípio da isonomia ou da igualdade dos administrados em face da Administração anda de mãos dadas com o princípio da impessoalidade. Em outras palavras, a igualdade refere-se não à Administração Pública em si, que representa os interesses da coletividade, supremos em relação ao interesse privado. A igualdade, em Direito Administrativo, concerne ao modo como a Administração Pública deve tratar os administrados.

Todos os dispositivos da lei de licitações ou regulamentação de um específico processo licitatório deve ser interpretado à luz do princípio da isonomia. Sobre o assunto:

*"(...) Os esclarecimentos do MinC não conseguiram elidir a subjetividade da avaliação da prova de conceito, especialmente considerando-se o item 1 da primeira etapa e os itens 3 e 5 da segunda etapa, os quais não utilizam parâmetros objetivos para a atribuição dos pontos à licitante, caracterizando infringência ao princípio do julgamento objetivo estampado no art. 3º da Lei 8.666/1993, bem como ao princípio constitucional da isonomia (...) 36. Considerando os indícios de irregularidades relatados, que ferem dispositivos da Lei 8.666/1993, além do princípio constitucional da isonomia, e considerando também a exceção prevista no § 6º do art. 276 do RITCU, será proposto que o MinC adote medidas com vistas à anulação do Pregão Eletrônico 16/2014 (...) (TCU 03019620140, Relator: ANDRÉ DE CARVALHO, Data de Julgamento: 22/04/2015)" (grifo nosso).*

Apesar do julgado se referir à antiga Lei de Licitações, é certo que os princípios previstos àquela época encontram-se amparados na legislação vigente.

Assim é obrigação da Administração Pública não somente buscar a proposta mais vantajosa, mas também demonstrar que concedeu a todos os concorrentes aptos a mesma oportunidade.

## 6. DOS PEDIDOS

Diante do exposto, requer a Solicitante:



1. O recebimento TEMPESTIVO do presente pedido de impugnação e o DEFERIMENTO do seu mérito;
2. Requer-se que a Administração responda à impugnação dentro do prazo legal de 3 (três) dias úteis, conforme o artigo 164, § 2º, da Lei nº 14.133/21, garantindo a transparência, a ampla defesa e a isonomia no certame;
3. Requer a retificação do Edital para excluir a exigência de exclusividade regional, permitindo a participação de empresas de outras regiões e garantindo a ampla concorrência;
4. Requer a correção da informação no sistema BLL, caso a intenção seja apenas estabelecer preferência, e não exclusividade regional.

Nestes termos, pede deferimento.

**LILIANE**

**FERNANDA**

**FERREIRA:07**

**971107986**

Assinado de forma

digital por LILIANE

FERNANDA

FERREIRA:0797110

7986

Curitiba, 04 de março de 2025.

*Liliane Fernanda Ferreira*

**SIEG APOIO ADMINISTRATIVO LTDA - ME**

LILIANE FERNANDA FERREIRA

079.711.079-86

## CNH Digital

Departamento Nacional de Trânsito

REPÚBLICA FEDERATIVA DO BRASIL		MINISTÉRIO DA INFRAESTRUTURA		DEPARTAMENTO NACIONAL DE TRÂNSITO		CARTEIRA NACIONAL DE HABILITAÇÃO	
NOME		LILIANE FERNANDA FERREIRA		DOC. IDENTIDADE/ÓRG EMISSOR/UF		107484302 SESP PR	
CPF		079.711.079-86		DATA NASCIMENTO		27/08/1991	
FILIAÇÃO		GILBERTO FERREIRA FILHO		MARCIA REGINA FERREIRA			
PERMISSÃO		ACC		CAT. HAB		A.E	
Nº REGISTRO		05473813897		VALIDADE		11/01/2032	
				1ª HABILITAÇÃO		23/04/2012	
OBSERVAÇÕES							
<p><i>Liliane Fernanda Ferreira</i></p> <p>ASSINATURA DO PORTADOR</p>							
LOCAL		CURITIBA, PR		DATA EMISSÃO		11/01/2022	
ASSINADO DIGITALMENTE				80140956063			
DEPARTAMENTO ESTADUAL DE TRÂNSITO				PR920924089			
DENATRAN		PARANÁ		CONTRAN			

## QR-CODE



Documento assinado com certificado digital em conformidade com a Medida Provisória nº 2200-2/2001. Sua validade poderá ser confirmada por meio do programa Assinador Serpro.

As orientações para instalar o Assinador Serpro e realizar a validação do documento digital estão disponíveis em: < <http://www.serpro.gov.br/assinador-digital> >, opção Validar Assinatura.

SERPRO / DENATRAN

**TERCEIRA ALTERAÇÃO E CONSOLIDAÇÃO CONTRATUAL**  
**SIEG – APOIO ADMINISTRATIVO LTDA**

CNPJ nº. 06.213.683/0001-41

NIRE nº. 41 2 0940415-2

**LILIANE FERNANDA FERREIRA**, brasileira, solteira, empresária, nascida em 27/08/1991, inscrita no CPF/MF sob nº 079.711.079-86 portadora da carteira de identidade RG nº 10.748.430-2 SESP/PR, residente e domiciliada Rua José Merhy, 1266, Boa Vista, Curitiba-PR, CEP: 82560-440. Única componente da sociedade empresária limitada que gira sob a denominação de **SIEG – APOIO ADMINISTRATIVO LTDA**, com sede e foro à Rua José Merhy, 1266, Boa Vista, Curitiba-PR, CEP: 82560-440, com contrato social arquivado na Junta Comercial do Paraná sob nº. **41 2 0940415-2** em sessão do dia 29/06/2020 e CNPJ nº. **06.213.683/0001-41**, resolve proceder a presente CONSOLIDAÇÃO de contrato social de acordo com as seguintes cláusulas:

**CLÁUSULA PRIMEIRA: NOME EMPRESARIAL, SEDE E DOMICÍLIO:** A sociedade gira sob o nome empresarial de **SIEG – APOIO ADMINISTRATIVO LTDA**, com sede e foro à Rua José Merhy, 1266, Boa Vista, Curitiba-PR, CEP: 82560-440.

**CLÁUSULA SEGUNDA: FILIAIS E OUTRAS DEPENDÊNCIAS:** A sociedade poderá a qualquer tempo, abrir ou fechar filiais ou outra dependência, no país ou no exterior, mediante alteração contratual assinada pelo(a) sócio(a).

**CLÁUSULA TERCEIRA: ÍNICIO DAS ATIVIDADES E PRAZO DE DURAÇÃO DA SOCIEDADE:** A sociedade iniciou suas atividades em 03/05/2002 e seu prazo de duração é por tempo indeterminado.

**CLÁUSULA QUARTA: DECLARAÇÃO DE ENQUADRAMENTO:** Declara sob as penas da Lei, que se enquadra na condição de **MICROEMPRESA**, nos termos da Lei Complementar nº. 123, de 14/12/2006.

**CLÁUSULA QUINTA: RESPONSABILIDADE DA SÓCIA:** A responsabilidade do(a) sócio(a) é restrita ao valor de suas quotas, conforme dispõe o art. 1.052 da lei 10.406/2002.

**CLÁUSULA SEXTA: OBJETO SOCIAL:** A sociedade tem por objeto a exploração no ramo de serviços combinados de escritório e apoio administrativo; prestação de serviço a empresas; preparação de documentos, serviços especializados de apoio administrativo; atividades de intermediação e agenciamento de serviços e negócios; suporte técnico, manutenção e outros serviços em tecnologia da informação para instalação e treinamento de equipamentos de informática; desenvolvimento e licenciamento de programas de computador customizáveis e não customizáveis; comércio varejista especializado de equipamento e suprimento de informática; desenvolvimento de programas de computador sob encomenda; Locação de automóveis sem condutor.

**CLÁUSULA SÉTIMA: CAPITAL SOCIAL:** O capital social que é de R\$ 88.000,00 (oitenta e oito mil reais), divididos em 88.000 (oitenta e oito mil) quotas, no valor de R\$ 1,00 (um real) cada uma, totalmente subscritos e integralizados, neste ato, em moeda corrente no país será distribuído entre da seguinte forma:

SÓCIO(A)	(%)	QUOTAS	CAPITAL (R\$)
LILIANE FERNANDA FERREIRA	100	88.000	88.000,00
<b>TOTAL</b>	<b>100</b>	<b>88.000</b>	<b>88.000,00</b>

**CLÁUSULA OITAVA: DA CESSÃO DE QUOTAS:** As quotas são indivisíveis e, em caso de cessão ou transferência a terceiros, será realizada a alteração contratual pertinente.

**CLÁUSULA NONA: DA ADMINISTRAÇÃO:** A administração da sociedade será exercida pelo(a) único(a) sócio(a) **LILIANE FERNANDA FERREIRA** que representará legalmente a sociedade e poderá praticar todo e qualquer ato de gestão pertinente ao objeto social.

**TERCEIRA ALTERAÇÃO E CONSOLIDAÇÃO CONTRATUAL**  
**SIEG – APOIO ADMINISTRATIVO LTDA**  
CNPJ nº. 06.213.683/0001-41  
NIRE nº. 41 2 0940415-2

**CLÁUSULA DÉCIMA: RETIRADA DE PRÓ-LABORE:** O(a) sócio(a) poderá, fixar uma retirada mensal, a título de pró-labore, observadas as disposições regulamentares pertinentes.

**CLÁUSULA DÉCIMA PRIMEIRA: DISTRIBUIÇÃO DE LUCROS:** A sociedade poderá levantar balanços intermediários ou intercalares e distribuir os lucros evidenciados nos mesmos.

**CLÁUSULA DÉCIMA SEGUNDA: DO BALANÇO PATRIMONIAL:** Ao término de cada exercício, em 31 de Dezembro, o(a) administrador(a) prestará contas justificadas de sua administração, procedendo à elaboração do inventário, do balanço patrimonial e do balanço de resultado econômico, cabendo ao(à) sócio(a), os lucros ou perdas apuradas.

**CLÁUSULA DÉCIMA TERCEIRA: DA RETIRADA OU FALECIMENTO DA SÓCIA:** Retirando-se, falecendo ou interditado o(a) sócio(a), a sociedade continuará suas atividades com os herdeiros, sucessores e o incapaz, desde que autorizado legalmente. Não sendo possível ou inexistindo interesse destes na continuidade da sociedade, esta será liquidada após a apuração do Balanço Patrimonial na data do evento. O resultado positivo ou negativo será distribuído ou suportado pelos herdeiros ou sucessores, na proporção de suas quotas.

**Parágrafo único:** O mesmo procedimento será adotado em outros casos em que a sociedade se resolva em relação ao(à) seu(u) sócio(a).

**CLÁUSULA DÉCIMA QUARTA: DECLARAÇÃO DE DESIMPEDIMENTO:** O(a) administrador(a) declara, sob as penas da lei, de que não está impedido de exercer a administração da empresa, por lei especial, ou em virtude de condenação criminal, ou por se encontrar sob os efeitos dela, a pena que vede, ainda que temporariamente, o acesso a cargos públicos; ou por crime falimentar, de prevaricação, peita ou suborno, concussão, peculato, ou contra a economia popular, contra o sistema financeiro nacional, contra normas de defesa da concorrência, contra as relações de consumo, fé pública, ou a propriedade.

**CLÁUSULA DÉCIMA QUINTA: DA REGÊNCIA SUPLETIVA:** Por este ato determina-se a regência supletiva da sociedade pelo regramento da sociedade anônima.

**CLÁUSULA DÉCIMA SEXTA: FORO:** Fica eleito o Foro da Comarca de **Curitiba-PR**, para qualquer ação fundada neste contrato, renunciando-se a qualquer outro por muito especial que seja.

E por estarem em perfeito acordo, em tudo que neste instrumento particular foi lavrado, obrigam-se a cumprir o presente ato constitutivo, e assinam o presente instrumento em uma única via que será destinada ao registro e arquivamento na Junta Comercial do Estado do Paraná.

Curitiba-PR, 08 de Fevereiro de 2022.

Assinado digitalmente  
**LILIANE FERNANDA FERREIRA**



MINISTÉRIO DA ECONOMIA

Secretaria Especial de Desburocratização, Gestão e Governo Digital

Secretaria de Governo Digital

Departamento Nacional de Registro Empresarial e Integração

000453  
Página 3 de 3

## ASSINATURA ELETRÔNICA

Certificamos que o ato da empresa SIEG - APOIO ADMINISTRATIVO LTDA consta assinado digitalmente por:

IDENTIFICAÇÃO DO(S) ASSINANTE(S)	
CPF/CNPJ	Nome
07971107986	LILIANE FERNANDA FERREIRA



CERTIFICO O REGISTRO EM 24/02/2022 07:58 SOB N° 20220873585.  
PROTOCOLO: 220873585 DE 22/02/2022.  
CÓDIGO DE VERIFICAÇÃO: 12202464586. CNPJ DA SEDE: 06213683000141.  
NIRE: 41209404152. COM EFEITOS DO REGISTRO EM: 08/02/2022.  
SIEG - APOIO ADMINISTRATIVO LTDA

LEANDRO MARCOS RAYSEL BISCAIA  
SECRETÁRIO-GERAL  
[www.empresafacil.pr.gov.br](http://www.empresafacil.pr.gov.br)

A validade deste documento, se impresso, fica sujeito à comprovação de sua autenticidade nos respectivos portais, informando seus respectivos códigos de verificação.



## RESPOSTA A IMPUGNAÇÃO AO EDITAL DO PREGÃO ELETRÔNICO Nº 10/2025-PMP.

Trata-se de resposta ao Pedido de Impugnação ao Edital interposto pela empresa **SIEG APOIO ADMINISTRATIVO LTDA - ME**, pessoa jurídica de direito privado, inscrita no CNPJ sob o nº 06.213.683.0001-41, ora impugnante, referente ao Pregão Eletrônico nº 10/2025, cujo objeto é o Registro de Preços para eventual e futura aquisição de materiais permanentes para atender as necessidades das diversas secretarias do Município de Pérola, Estado do Paraná.

### DA ADMISSIBILIDADE

A impugnação em tela foi interposta dentro do prazo legal previsto no edital, isto é, até três dias úteis antes da data fixada para abertura da sessão pública, tendo sido enviada no dia 04/03/2025, via plataforma.

Diante o feito, o Pregoeiro resolve receber a impugnação apresentada para análise do mérito.

### DOS PEDIDOS DA IMPUGNANTE

Ante o exposto, serve o presente para pedir e requerer de Vossa Senhoria que sejam **RETIFICADO(s) alguns trechos**, do edital em tela:

Reformular o Edital, alterando-se a exclusividade para Microempresas e Empresas de Pequeno Porte sediadas local ou regionalmente, visando a obtenção da proposta mais vantajosa;

### RESPOSTA AOS PEDIDOS DA IMPUGNANTE

Em relação a preferência para as Microempresas e Empresas de Pequeno Porte sediadas local ou regionalmente, o Município utilizou como base o contido no Art. 48 da LC 123/2006, que prevê tratamento diferenciado e simplificado a este porte de empresas, conforme Inciso I do artigo citado acima, para os lotes que ficaram com valor inferior à 80.000,00 (oitenta mil) reais, os demais lotes acima de 80.000,00 (oitenta mil) reais, são de ampla concorrência. Nos termos da Impugnação apresentada a Recorrente faz menção nos seguintes trechos:

*A Lei Complementar nº 123/2006 prevê a possibilidade de tratamento diferenciado para microempresas e empresas de pequeno porte, mas não autoriza a exclusão arbitrária de concorrentes, sendo necessário que:*

- *O valor dos itens licitados seja inferior a R\$ 80.000,00;*
- *Haja pelo menos três fornecedores competitivos sediados localmente;*
- *A exclusividade resulte em efetiva vantajosidade para a Administração.*

*No caso em tela, não há indicação expressa no edital de que esses requisitos foram atendidos. A Administração deve demonstrar, de forma objetiva, que existem três fornecedores locais efetivamente competitivos e que a restrição trará vantagem comprovada ao ente público.*

Em resposta aos pontos abordados pela recorrente, no qual já foram citados acima, são de exclusividade Local e Regional, os lotes em que os valores não ultrapassem os 80.000,00 (oitenta mil) reais e que os lotes cujo valor é superior a 80.000,00 (oitenta mil) reais, são de ampla concorrência, tendo em vista que possuímos mais de 03 (três) fornecedores competitivos sediados localmente e vários outros sediados regionalmente, sendo assim, esta Administração prevê esse benefício aos licitantes sediados local e regional, na qual não se utiliza apenas a Lei Geral nº 123/2006 e Lei Complementar nº 147/2014, más também os Decretos Municipais nº 59, de 03 de março de 2021 e 141, 21 de junho de 2024, que autoriza a exclusividade para licitação a empresas ME – EPP, sediadas local ou regionalmente.

### DA DECISÃO



Desta forma, o Pregoeiro e Equipe de Apoio opina por conhecer o pedido de impugnação e negar-lhe provimento mantendo os termos do Edital do Pregão Eletrônico nº 10/2025.

Dê ciência à interessada através da disponibilização da Impugnação e Resposta à Impugnação, no site do município, permanecendo a data e horário de abertura da sessão.

Pérola/PR, 10 de fevereiro de 2025.



**TIAGO DA SILVA CANGUÇU**  
Pregoeiro